JABATAN PERHUTANAN

NEGERI KEDAH



LAPORAN TAHUNAN

2024

Semua maklumat adalah sahih pada masa cetakan.
All information are deemed correct at the time of printing.

JABATAN PERHUTANAN NEGERI KEDAH

ISI KANDUNGAN

Muka Surat

PERUTUSAN PENGARAH **5**

PERSPEKTIF JABATAN **11**

- **Wawasan** **12**
- **Misi** **12**
- **Objektif** **12**
- **Piagam Pelanggan** **13**
- **Peruntukan Perlembagaan, Dasar & Undang-undang** **14**

PENGURUSAN DAN PENTADBIRAN **17**

- **Fungsi Direktorat** **18**
- **Ahli-ahli Direktorat 2024** **19**
- **Ketua-ketua Seksyen Jabatan Perhutanan Negeri Kedah** **20**
- **Pegawai Hutan Daerah** **21**
- **Carta Organisasi** **23**

FUNGSI BAHAGIAN **29**

- **Bahagian Khidmat Pengurusan** **30**
  - Seksyen Pentadbiran Am 30
  - Seksyen Sumber Manusia dan Organisasi 31
  - Seksyen Kewangan 32
- **Bahagian Pembangunan Hutan** **33**
  - Seksyen Pengurusan Hutan 33
  - Seksyen Silvikutur Dan Perlindungan Hutan 34
  - Seksyen Ladang Hutan Dan Inovasi 35
  - Seksyen Kepelbagaian Sumber Hutan 36
  - Seksyen Forest Eco-Park Dan Hutan Taman Negeri 37
- **Bahagian Operasi Hutan** **38**
  - Seksyen Penguatkuasaan 38
  - Seksyen Industri Seksyen Perindustrian, Pengusahasilan Kayu Dan Bukan Kayu 39
  - Seksyen Siasatan 40
  - Seksyen Kejuruteraan Hutan 41

PEJABAT HUTAN DAERAH **43**

- Pejabat Hutan Daerah Kedah Utara 45
- Pejabat Hutan Daerah Kedah Tengah 48
- Pejabat Hutan Daerah Kedah Selatan 51
- Pejabat Hutan Daerah Kedah Barat 54

SUMBER MANUSIA **57**

- Petunjuk Prestasi Utama 2024 59
- Perjawatan 60
- Ahli Mesyuarat Bersama Jabatan (MBJ) 61
- Anugerah Perkhidmatan Cemerlang 62
- Penempatan dan Pertukaran Pegawai 64
- Data Personel Dan Perjawatan Negeri 65
- Kakitangan Yang Bersara 78
- Maklumat Latihan 79

PROFIL PERHUTANAN **97**

HASIL DAN KEWANGAN **113**

PERISTIWA DAN PENCAPAIAN JABATAN **117**

JAWATANKUASA EDITORIAL **135**



Air Terjun Putri Mandi

Perutusan Pengarah



PERUTUSAN PENGARAH

Assalamualaikum Warahmatullahi Wabarakatuh.

Salam Kedah Sejahtera – Nikmat Untuk Semua dan Salam 'The Greater Kedah'.

1. Alhamdulillah saya bersyukur dengan limpah dan rahmat Allah SWT, Laporan Tahunan Jabatan Perhutanan Negeri Kedah (JPNK) tahun 2024 telah diterbitkan. Laporan ini merupakan satu (1) dokumen yang memaparkan pelbagai maklumat dan catatan peristiwa jabatan sepanjang tahun 2024. JPNK komited dalam memperkasakan sektor pengurusan hutan. JPNK juga komited untuk mengekalkan kawasan hutan yang mencukupi bagi kepentingan perkhidmatan ekosistem, konservasi kepelbagaian biologi, perlindungan alam sekitar dan mengoptimumkan sumbangannya kepada pembangunan sosioekonomi negeri.



2. Sektor perhutanan di Negeri Kedah juga merupakan satu sektor ekonomi penting yang telah banyak menyumbang kepada hasil utama Kerajaan Negeri. Gagasan *'The Greater Kedah'* yang diilhamkan oleh Sultan Negeri Kedah, Kebawah Duli Yang Maha Mulia Al-Aminul Karim Sultan Sallehuddin Ibni Almarhum Sultan Badlishah melalui titah diraja adalah sebuah gagasan besar meliputi seluruh aspek yang berkepentingan negeri untuk generasi hari ini serta generasi yang akan datang bergerak menuju masa hadapan dengan melangkaui batas masa.

3. Negeri Kedah mempunyai keluasan seluas 946,616.36 hektar. Daripada keluasan ini seluas 343,465.92 hektar merupakan kawasan Hutan Simpanan Kekal (HSK) yang telah diwartakan di bawah Akta Perhutanan Negara 1984 (Akta 313). Pada tahun 2024, JPNK telah diperuntukkan sejumlah RM13.9 juta merangkumi peruntukan perbelanjaan pembangunan dan Kumpulan Wang Pembangunan Hutan (KWPH). Daripada jumlah tersebut, sebanyak RM10,373,000.00 merupakan peruntukan *Ecological Fiscal Transfer For Biodiversity* (EFT). Melalui peruntukan yang disalurkan JPNK telah berjaya merealisasikan tujuh (7) program utama iaitu merangkumi Pengurusan Sumber Hutan, Eko Pelancongan dan Hutan Taman Negeri, Pembangunan dan Pemuliharaan Hutan Simpan, Perhutanan Sosial dan Sumber Hutan Bukan Kayu, Bangunan Pejabat, Bangunan Kuarters, Projek Pengeluaran Benih dan Operasi Risikan dan Penguatkuasaan bagi memastikan pengurusan hutan secara berkekalan dengan lebih efisien.

4. Pelbagai pendekatan dan usaha telah dibuat bagi memastikan visi dan misi jabatan tercapai sama ada di peringkat negeri mahu pun negara. Pelbagai pencapaian telah dicapai oleh JPNK sepanjang tahun 2024. JPNK telah diperuntukkan bagi kuota Catuan Tebangan Tahunan (CTT) bagi tempoh RMK-12 (2021-2025), adalah seluas 4,200 hektar setahun. Bagi tahun 2024, pencapaian CTT yang telah digunakan oleh Negeri Kedah adalah 4,138.52 hektar iaitu seluas 98.54 peratus. Pada tahun 2024, kutipan hasil JPNK yang direkodkan melalui Premium, Royalti, Ses dan Lain-lain Fee adalah sebanyak RM37,402,632.70. Pencapaian ini melebihi daripada sasaran kutipan hasil yang ditetapkan iaitu sebanyak RM33,338,020.00 juta. Ini merupakan kejayaan jabatan serta semua warga kerja JPNK yang menunjukkan komitmen yang sangat tinggi serta komited dalam menguruskan sumber hutan secara mampan.

5. Selain itu, JPNK juga telah berjaya mengekalkan Pensijilan Pengurusan Kualiti MS ISO 9001:2015 dan Pensijilan Malaysian *Criteria and Indicators for Sustainable Forest Management* (MC&I SFM). Cabaran di pihak jabatan adalah untuk terus mengekalkan pengiktirafan dan kejayaan yang telah dicapai dan membudayakan integriti dalam pelaksanaan kerja seharian.

6. Dengan komitmen dan kesungguhan warga perhutanan, JPNK juga berjaya melaksanakan Program Penghijauan Malaysia. JPNK komited dalam pelaksanaan Program Penghijauan Malaysia melalui Kempen Penanaman 100 Juta Pokok di seluruh negara di bawah RMKe-12 yang telah dilaksanakan secara serentak di seluruh negara pada 5 Januari 2021. JPNK telah mensasarkan sebanyak 2,750,000 pokok akan ditanam bagi tempoh 5 tahun bermula dari tahun 2021 hingga 2025 di mana dijangkakan penanaman pokok setahun bagi Negeri Kedah adalah 550,000 pokok. Pencapaian penanaman pokok diseluruh Negeri Kedah bagi tahun 2024, sebanyak 629,909 pokok dan menjadikan jumlah keseluruhan tanaman pokok di Negeri Kedah dari tahun 2021 hingga 2024 adalah berjumlah 2,869,349 pokok.

7. Di samping itu, sepanjang tahun 2024, terdapat sebanyak 905 aktiviti penguatkuasaan telah dilaksanakan di daerah-daerah hutan Negeri Kedah bagi mencegah aktiviti-aktiviti haram di dalam HSK. Aktiviti penguatkuasaan ini dijalankan melalui pemantauan melalui rondaan dan sekatan jalanraya, *drone*, pemantauan *war room* di IPJPSM serta pemantauan bersama agensi-agensi teknikal seperti Polis Diraja Malaysia (PDRM), Imigresen, Jabatan Mineral dan Geosains (JMG), Pejabat Tanah dan Galian (PTG) serta agensi-agensi kerajaan yang lain.

8. Justeru itu, adalah menjadi harapan saya agar pencapaian ini dapat diteruskan bagi memastikan JPNK sentiasa menjadi agensi utama dalam menguruskan kawasan hutan di Negeri Kedah. Saya merakamkan ucapan terima kasih kepada semua warga kerja JPNK diatas komitmen yang telah diberikan sepanjang tahun 2024 ini. Saya juga ingin merakamkan ucapan tahniah dan terima kasih kepada Ahli Jawatankuasa Editorial Laporan Tahunan JPNK 2024 serta semua pihak yang terlibat secara langsung dan tidak langsung dalam memastikan Laporan Tahunan JPNK 2024 berjaya diterbitkan. Semoga Laporan Tahunan JPNK 2024 ini dapat dimanfaatkan sebaik-baiknya oleh pelbagai pihak.

Sekian, terima kasih.

MUHAMAD BIN ABDULLAH,
AMK., AMP.
Pengarah Perhutanan Negeri
Kedah Darul Aman



Tasik Muda, TNUM



TER Lata Bayu

Perspektif Jabatan



WAWASAN

Untuk Menjadi Agensi Terunggul Dalam Pengurusan Hutan Tropika Secara Berkekalan.

MISI

Untuk Mengurus dan Membangunkan Sumber Hutan Secara Berkekalan Serta Mengoptimumkan Sumbangannya Kepada Pembangunan Sosio Ekonomi Negara.

OBJEKTIF

1. Untuk menguruskan sumber hutan negara secara berkekalan bagi pengeluaran berterusan hasil dan perkhidmatan hutan serta penggunaannya secara optimum bersesuaian dengan keperluan alam sekitar.
2. Untuk meningkatkan bekalan hasil dan perkhidmatan hutan melalui aktiviti-aktiviti perhutanan bersesuaian yang akan meningkatkan kualiti, produktiviti serta penggunaan sumber hutan.
3. Untuk terus membangunkan teknologi mantap yang bersesuaian dengan keperluan alam sekitar bagi pemeliharaan, pengurusan dan penggunaan sumber hutan.
4. Untuk memelihara dan melindungi kepelbagaian biologi hutan, air dan tanah serta penggunaannya secara berkekalan.
5. Untuk meningkatkan kualiti dan kecekapan kilang-kilang pemprosesan berasaskan keluaran hutan serta menambah aktiviti-aktiviti hiliran dengan nilai tambah yang tinggi.
6. Untuk memperkukuhkan pembangunan sumber manusia bagi menyokong sektor perhutanan.
7. Untuk meningkatkan kesedaran awam berhubung peranan hutan terhadap alam sekitar dan pemeliharaan melalui pembelajaran serta penyebaran maklumat.
8. Untuk meningkatkan sumbangan sektor perhutanan kepada pendapatan negara, pertukaran wang asing dan peluang-peluang pekerjaan.

PIAGAM PELANGGAN

1. Semua permohonan untuk mengeluarkan hasil-hasil hutan atau menjalankan kilang berasaskan kayu akan diproses mengikut prosedur yang telah ditetapkan.

2. Lesen-lesen untuk mengeluarkan hasil hutan akan dikeluarkan dalam tempoh tidak melebihi enam (6) bulan dari tarikh kelulusan diberi, setelah semua syarat kelulusan dipatuhi.

3. Lesen untuk menjalankan kilang berasaskan kayu akan dikeluarkan dalam tempoh masa tidak melebihi satu (1) bulan dari tarikh siap kilang dibina setelah memenuhi semua syarat kelulusan.

4. Keputusan mengenai permohonan melanjutkan tempoh lesen mengeluarkan hasil hutan atau lesen menjalankan kilang berasaskan kayu akan diberi dalam tempoh tidak melebihi satu (1) bulan dari tarikh permohonan diterima.

5. Menghargai maklumat serta maklum balas yang diterima dari orang awam. Semua aduan kesalahan hutan akan diambil tindakan dalam masa tidak melebihi tiga (3) hari.

6. Memberi perkhidmatan yang sebaik mungkin serta layanan yang mesra setiap kali.

PERUNTUKAN PERLEMBAGAAN, DASAR & UNDANG-UNDANG

Perkara 74 (2) Perlembagaan Persekutuan dibaca bersama Senarai II dalam Jadual Kesembilan Perlembagaan Persekutuan memperuntukkan hutan adalah di bawah bidang kuasa negeri. Kerajaan Negeri mempunyai hak mutlak ke atas sumber hutan (Seksyen 14, Akta Perhutanan Negara 1984). Badan perundangan sesuatu negeri boleh membuat dan menerima pakai sesuatu undang-undang dan peraturan bagi urus tadbir dan pengurusan hal-hal perhutanan di dalam negeri berkenaan. Kerajaan Persekutuan hanya memberikan nasihat dan bantuan teknikal kepada negeri tentang pengurusan dan pembangunan hutan, penyelidikan dan latihan. Dalam hubungan ini, kerjasama rapat di antara Kerajaan Persekutuan dengan Kerajaan Negeri mengenai hal-hal perhutanan adalah penting.

Majlis Tanah Negara (MTN) telah ditubuhkan pada 22 Januari 1958 mengikut Peruntukan Perkara 91(5) Perlembagaan Persekutuan dalam usaha untuk memudah cara penyelarasan dan penyeragaman dasar urus tadbir sektor-sektor berkaitan tanah, perlombongan, pertanian dan perhutanan di antara Kerajaan Persekutuan dan Kerajaan Negeri melalui perundingan dari semasa ke semasa. Ini membolehkan segala isu dan masalah yang berkaitan dengan dasar, pentadbiran dan pengurusan perhutanan dapat diselaraskan dan penyelesaian ke atas semua perkara berkenaan dapat dilihat dari segi kepentingan nasional.

PERUNTUKAN PERLEMBAGAAN

Dasar Perhutanan Malaysia telah diluluskan oleh Mesyuarat Majlis Tanah Negara Ke-78 pada 29 Januari 2021. Dasar berkaitan perhutanan di Semenanjung Malaysia dikenali sebagai Dasar Perhutanan Semenanjung Malaysia (DPSM) digubal bagi menggantikan Dasar Perhutanan Negara 1978 (Pindaan 1992). Penggubalan DPSM ini telah mengambil kira perkembangan baharu seiring dengan keperluan sektor perhutanan semasa yang merangkumi aspek-aspek Pengurusan Hutan Secara Berkekalan, pemuliharaan dan perlindungan kepelbagaian biologi, mitigasi kesan perubahan iklim, memperkasakan penyelidikan dan pembangunan serta perkongsian maklumat. Dasar ini memfokuskan kepada kelestarian sumber hutan, konservasi kepelbagaian sumber hutan, kemampanan perkhidmatan hutan, kesejahteraan ekonomi dan kesinambungan industri, perundangan dan penguatkuasaan, keterangkuman dan keterlibatan pihak berkepentingan, kesejahteraan sosial dan orang asli, penyelidikan, pembangunan, pengkomersilan dan inovasi serta masyarakat berpencerahan.

Antara dasar-dasar lain yang berkaitan dengan JPNK:

1. Dasar Kepelbagaian Biologi Kebangsaan 2022-2030)
2. Dasar Alam Sekitar Negara (2002)
3. Dasar Mineral Negara 2019
4. Rancangan Fizikal Negara
5. Dasar Perubahan Iklim Negara (2010)
6. Dasar Pelancongan Negara (2020-2030)
7. Dasar dan Pelan Tindakan Tenaga Boleh Baharu (2010)
8. Dasar Sumber Air Negara (2012)
9. Dasar Teknologi Hijau Negara (2009)
10. Dasar Bioteknologi Kebangsaan
11. Dasar Agromakanan Negara (2011-2020)

Selain daripada Akta Perhutanan Negara 1984 (Pindaan 1993) dan Akta Industri Berasas Kayu 1984 terdapat juga undang-undang lain yang penting dan ada kaitan dengan sektor perhutanan:

1. Kanun Tanah Negara 1965 [Akta 56/1965]
2. Akta Pendaftaran Perniagaan 1956
3. Akta Kerajaan Tempatan 1976 [Akta 171]
4. Akta Pemuliharaan Hidupan Liar 2010 [Akta 716]
5. Akta Keterangan 1950 [Akta 56]
6. Akta Pemuliharaan Tanah 1960 [Akta 385]
7. Akta Perancangan Bandar dan Desa 1976 [Akta 172]
8. Akta Jalan, Parit dan Bangunan 1974 [Akta 133]
9. Kanun Prosedur Jenayah 1999 [Akta 593]
10. Akta Syarikat 2016 [Akta 777]
11. Akta Taman Negara 1980 [Akta 226]
12. Akta Akta Perkongsian 1961 [Akta 135]
13. Akta Prosedur Kewangan 1957 [Akta 61]
14. Akta Kilang dan Jentera 1967 [Akta 139]
15. Akta Institut Penyelidikan Perhutanan Malaysia 2016 [Akta 782]
16. Kanun Keseksaan 1948 [Akta 574]
17. Akta Bekalan Elektrik 1990 [Akta 447]
18. Akta Lembaga Perindustrian Kayu Malaysia [Pemerbadanan] 1973 [Akta 105]
19. Akta Biokeselamatan 2007 [Akta 678]
20. Akta Pembangunan Mineral 1994 [Akta 525]
21. Akta Orang Asli 1954 [Akta 134]
22. Akta Kualiti Alam Sekeliling 1974 [Akta 127]
23. Akta Perdagangan Antarabangsa Mengenai Spesies Terancam 2008
24. Akta Keselamatan dan Kesihatan Pekerjaaan 1994 [Akta 514]
25. Enakmen Perlombongan 1929; dan
26. Enakmen Bekalan Air, 1935



TER Pasir Tengkorak

Pengurusan Dan Pentadbiran





Pulau Bidan

FUNGSI DIREKTORAT

Ahli direktorat terdiri daripada Pengarah Perhutanan Negeri dan dibantu oleh dua (2) orang Timbalan Pengarah iaitu Timbalan Pengarah (Pembangunan) dan Timbalan Pengarah (Operasi). Direktorat bertanggungjawab dalam pelaksanaan dasar-dasar, strategi-strategi dan objektif-objektif Jabatan serta menyelaras kerja-kerja pentadbiran, pengurusan, pembangunan dan pemeliharaan sumber hutan selaras dengan keperluan Jabatan.

AHLI-AHLI DIREKTORAT 2024



Rosaizan Haryani binti Rosli,
Timbalan Pengarah (Pembangunan)
Jabatan Perhutanan Negeri Kedah

Muhamad bin Abdullah,
AMK., AMP.
Pengarah Perhutanan
Negeri Kedah

Mohd Hafiz bin Samsudin,
AMP.
Timbalan Pengarah (Operasi)
Jabatan Perhutanan Negeri Kedah

KETUA-KETUA SEKSYEN
JABATAN PERHUTANAN NEGERI KEDAH



















1. Seksyen Penguatkuasaan
   MMUHAMAD HAPIZ BIN ABDUL MUTALIB
2. Seksyen Pengurusan Hutan
   IHSAN SABRI BIN KAMARAZAMAN
3. Seksyen Silvikultur dan Perlindungan
   RAJIHAN BIN RAHIM
4. Seksyen Ladang Hutan Dan Inovasi
   AZLAN BIN ABDUL AZIZ
5. Seksyen Forest Eco Park Dan Hutan Taman Negeri
   FATIN AFIQAH BINTI ROSLAN
6. Seksyen Kepelbagaian Sumber Hutan
   NURLIYANA AQILAH BINTI ASRI
7. Seksyen Perindustrian Pengusahasilan Kayu Dan Bukan Kayu
   MUHAMMAD NORSYAHIR BIN MOHD NORDIN
8. Seksyen Siasatan
   ZULKURNAIN BIN ZAKARIA
9. Seksyen Kejuruteraan Hutan
   Ts. MOHAMAD FIRDAUS BIN ALI MAHSEN

PEGAWAI HUTAN DAERAH
JABATAN PERHUTANAN NEGERI KEDAH









1. Pejabat Hutan Kedah Utara
   NOOR AKMAL BINTI JAMIL

2. Pejabat Hutan Daerah Kedah Barat
   AKRAM GIMIN

3. Pejabat Hutan Daerah Kedah Tengah
   NOR SHAHRINI BIN NORDIN AHMAD

4. Pejabat Hutan Daerah Selatan
   FADHILAH BINTI MOHAMED



TER Air Terjun Temurun

CARTA ORGANISASI DAN SEKSYEN

Jabatan Perhutanan Negeri Kedah berfungsi sebagai satu jabatan profesional dan teknikal yang bertanggungjawab untuk mengurus dan memberi nasihat kepada Pihak Berkuasa Negeri di dalam hal ehwal pentadbiran dan pengurusan hutan. Secara khususnya fungsi Jabatan Perhutanan Negeri Kedah ialah:-

- Melaksanakan amanah Pihak Berkuasa Negeri dalam mentadbir dan mengurus sumber hutan negeri dengan konsep Pengurusan Hutan Secara Berkekalan supaya dapat memberi faedah-faedah sosial, ekonomi dan alam sekitar yang bersih kepada rakyat.

- Bertindak sebagai agensi pelaksana dasar-dasar dan penguatkuasaan undang-undang dan peraturan-peraturan perhutanan.

- Bertindak sebagai agensi yang melaksanakan usaha-usaha pembangunan, pemulihan dan menghutan semula melalui amalan silvikultur yang sempurna supaya dapat mengeluarkan hasil yang tinggi.

Dalam organisasi ini, Jabatan Perhutanan Negeri Kedah telah dibahagikan kepada Seksyen-Seksyen yang mempunyai fungsi khusus masing-masing seperti berikut:-

CARTA ORGANISASI
IBU PEJABAT JABATAN PERHUTANAN NEGERI KEDAH

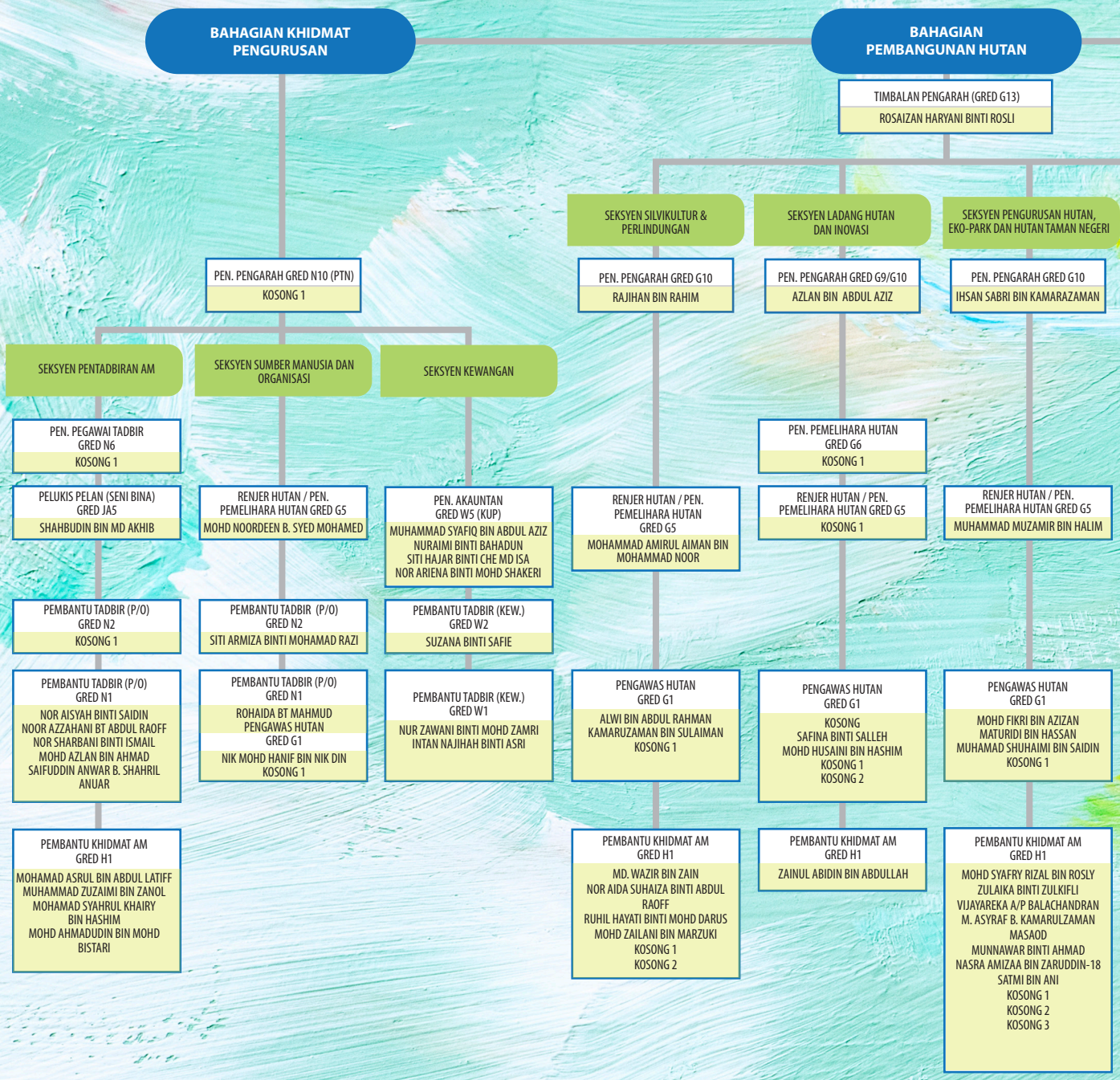

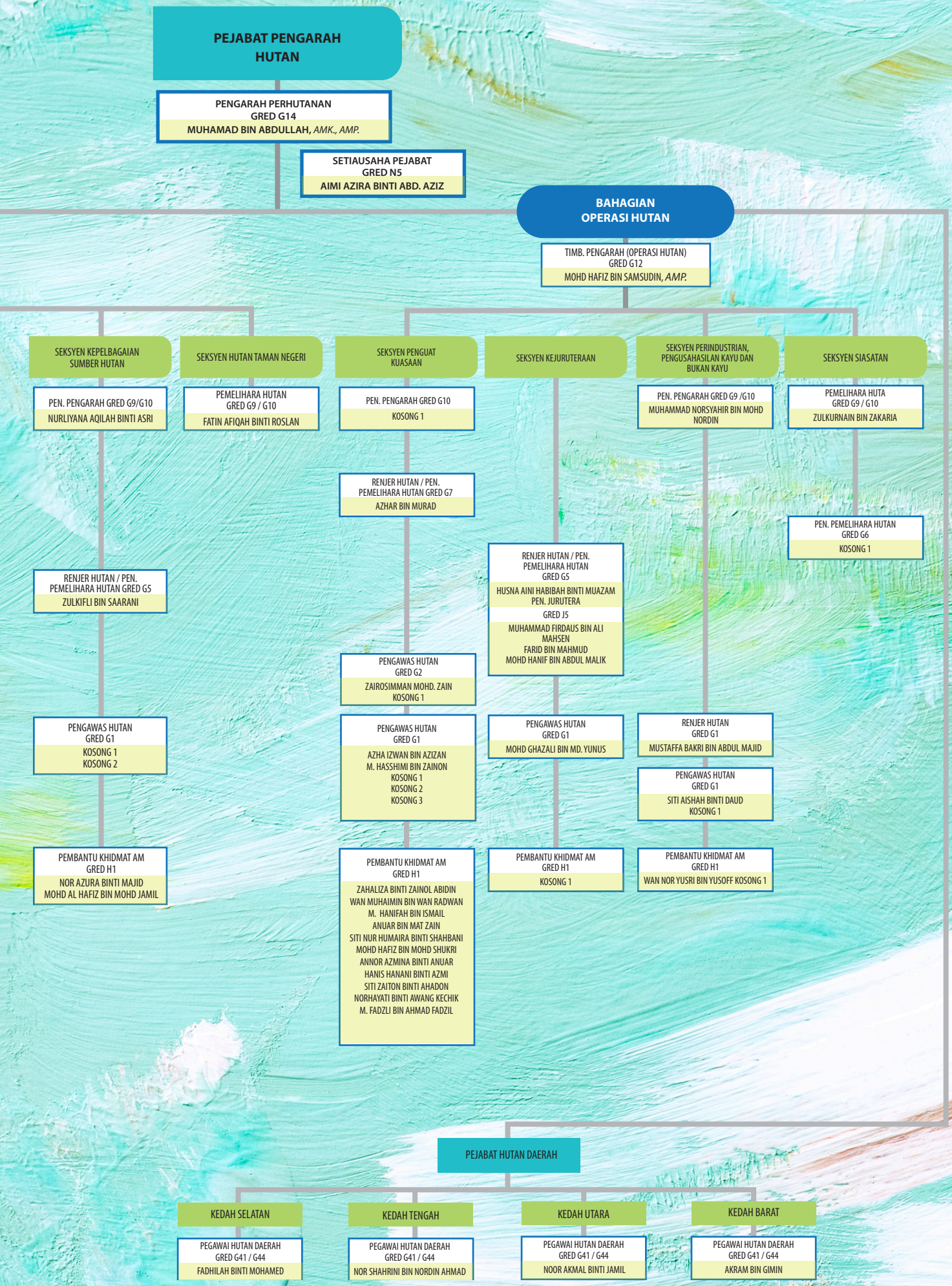
PEJABAT PENGARAH HUTAN
PENGARAH PERHUTANAN
GRED G14
MUHAMAD BIN ABDULLAH, AMK., AMP.
SETIAUSAHA PEJABAT
GRED N5
AIMI AZIRA BINTI ABD. AZIZ
BAHAGIAN OPERASI HUTAN
TIMB. PENGARAH (OPERASI HUTAN)
GRED G12
MOHD HAFIZ BIN SAMSUDIN, AMP.
SEKSYEN KEPELBAGAIAN SUMBER HUTAN
PEN. PENGARAH GRED G9/G10
NURLIYANA AQILAH BINTI ASRI
RENJER HUTAN / PEN. PEMELIHARA HUTAN GRED G5
ZULKIFLI BIN SAARANI
PENGAWAS HUTAN
GRED G1
KOSONG 1
KOSONG 2
PEMBANTU KHIDMAT AM
GRED H1
NOR AZURA BINTI MAJID
MOHD AL HAFIZ BIN MOHD JAMIL
SEKSYEN HUTAN TAMAN NEGERI
PEMELIHARA HUTAN
GRED G9 / G10
FATIN AFIQAH BINTI ROSLAN
SEKSYEN PENGUAT KUASAAN
PEN. PENGARAH GRED G10
KOSONG 1
RENJER HUTAN / PEN. PEMELIHARA HUTAN GRED G7
AZHAR BIN MURAD
PENGAWAS HUTAN
GRED G2
ZAIROSIMMAN MOHD. ZAIN
KOSONG 1
PENGAWAS HUTAN
GRED G1
AZHA IZWAN BIN AZIZAN
M. HASSHIMI BIN ZAINON
KOSONG 1
KOSONG 2
KOSONG 3
PEMBANTU KHIDMAT AM
GRED H1
ZAHALIZA BINTI ZAINOL ABIDIN
WAN MUHAIMIN BIN WAN RADWAN
M. HANIFAH BIN ISMAIL
ANUAR BIN MAT ZAIN
SITI NUR HUMAIRA BINTI SHAHBANI
MOHD HAFIZ BIN MOHD SHUKRI
ANNOR AZMINA BINTI ANUAR
HANIS HANANI BINTI AZMI
SITI ZAITON BINTI AHADON
NORHAYATI BINTI AWANG KECHIK
M. FADZLI BIN AHMAD FADZIL
SEKSYEN KEJURUTERAAN
RENJER HUTAN / PEN. PEMELIHARA HUTAN
GRED G5
HUSNA AINI HABIBAH BINTI MUAZAM
PEN. JURUTERA
GRED J5
MUHAMMAD FIRDAUS BIN ALI MAHSEN
FARID BIN MAHMUD
MOHD HANIF BIN ABDUL MALIK
PENGAWAS HUTAN
GRED G1
MOHD GHAZALI BIN MD. YUNUS
PEMBANTU KHIDMAT AM
GRED H1
KOSONG 1
SEKSYEN PERINDUSTRIAN, PENGUSAHASILAN KAYU DAN BUKAN KAYU
PEN. PENGARAH GRED G9 /G10
MUHAMMAD NORSYAHIR BIN MOHD NORDIN
RENJER HUTAN
GRED G1
MUSTAFFA BAKRI BIN ABDUL MAJID
PENGAWAS HUTAN
GRED G1
SITI AISHAH BINTI DAUD
KOSONG 1
PEMBANTU KHIDMAT AM
GRED H1
WAN NOR YUSRI BIN YUSOFF KOSONG 1
SEKSYEN SIASATAN
PEMELIHARA HUTA
GRED G9 / G10
ZULKURNAIN BIN ZAKARIA
PEN. PEMELIHARA HUTAN
GRED G6
KOSONG 1
PEJABAT HUTAN DAERAH
KEDAH SELATAN
PEGAWAI HUTAN DAERAH
GRED G41 / G44
FADHILAH BINTI MOHAMED
KEDAH TENGAH
PEGAWAI HUTAN DAERAH
GRED G41 / G44
NOR SHAHRINI BIN NORDIN AHMAD
KEDAH UTARA
PEGAWAI HUTAN DAERAH
GRED G41 / G44
NOOR AKMAL BINTI JAMIL
KEDAH BARAT
PEGAWAI HUTAN DAERAH
GRED G41 / G44
AKRAM BIN GIMIN

PEJABAT PENGARAH HUTAN

PENGARAH PERHUTANAN *(GRED G14)*
MUHAMAD BIN ABDULLAH, *AMK., AMP.*

PEJABAT HUTAN DAERAH

KEDAH SELATAN

PEGAWAI HUTAN DAERAH *(GRED G9 / G10)*
FADHILAH BINTI MOHAMAD

RENJER HUTAN / PEN. PEMELIHARA HUTAN *(GRED G6)*
KOSONG 1

RENJER HUTAN / PEN. PEMELIHARA HUTAN *(GRED G5)*
ANUAR BIN ISMAIL
MOHD KHAIROL ANUAR BIN MAHMUD

(GRED JA5)
NORISAH BIN BAHRUDIN

PEN. AKAUNTAN *(GRED W5) (KUP)*
NURLIA BINTI JOHARI

PENGAWAS HUTAN *(GRED G2)*

MOHD FARID B. AHMAD MARZUKI	KZ58:AK62HAIRUN ANAS B. M. TAJUDDIN
MOHD SHAHRINIZAM BIN ISHAK	ABDUL MALIK BIN ISMAIL

PENGAWAS HUTAN GRED G1

MD KHAIRUL ANUAR B. MD YUSOF	AHMAD ZAHIR BIN MANSOR
SUHISYAM BIN TALIB	MOHD FARIZAL BIN DAHLAN
ANUAR BIN MAHAMUD	AMIRUL AQMAR B. MOHD SOPRI
NOR ANIZA BINTI OTHMAN	HALMI BIN SARIP @ KHALID
MAHAMAD NASRUDDIN B. MAHAMAD ARISKHAIRUL	AISYAH BINTI ZAKARIA
FAZLE BIN ABU BAKAR	MOHD AZRUL BIN CHE MAN
SUHAIMI BIN MANSOR	MOHD FITHRAH BIN AYOB
TAUFIQ ANUAR BIN TAJUDIN	KOSONG 1
ZAMIZAN BINTI JUSOH	KOSONG 2
MOHAMAD IZUANDY BIN MOHD SOBRI	KOSONG 3
MOHD ANAS NOOR HAZWAN B MOHD NOOR AZAM	KOSONG 4
ABDUL RAHMAN BIN MANSOR	KOSONG 5

Kosong 6

PEMBANTU TADBIR (P/O) (GRED N1)

SAZRATULWIDA BINTI MD SAAD	MOHD KHAIRI ANWAR BIN NASIR

MOHAMAD ISYRAFF BIN MOHD SHABBRI	MD FAUZAN BIN KASSIM
MOHD SHAHIR BIN MOHD DAUD	MUHAMAD SHAZWAN BIN SHAHIDI
MOHD NORDIN BIN YAHYA	ROHIZAM BIN MD AMIN
AHMAD SHARIDAN BIN MD SALLEH	M. AMIRUL ASRAF B. JOHARI
MOHD SUHAIMI BIN ISMAIL	M. SHAHRUL AZIZI B. MD TAJUDDIN
MOHAMAD NAIM BIN MOHD SHARIF	MUHAMAD NOOR ADZHA B. RAMLI
MOHAMAD FAIZAN BIN ISHAK	MUHAMMAD HANIS B. OTHMAN
AHMAD NAZRI BIN YAHAYA	NUR IJAZATI SYAFIQA BINTI SABRI
MOHD SALAHUDIN BIN AYOB	MOHD FIRDAUS BIN AHMAD
MOHAMAD AMIRUL B. CHE DAUD	NOOR HAFIZI B. MOHD NASIR
MOHD HAFIFULLAH BIN WAHID	MOHD AMIR BIN BAKAR
MOHD AZWAN BIN ZAKARIA	MOHD AMIRUL BIN AMRAN
MOHD ZULFAHMI BIN MUHAMAD	MOHD SAFYUDDIN BIN MOHD ZAMRI
MOHD FIKRI BIN ISMAIL	NUR ZATUL BARAKAH BT ABU HASSAN AS SHAARI
JAMIL BIN IBRAHIM	KU NUR ASNAWI BIN KU BAHADOR
AHMAD KHAIRUL ANUAR B IBRAHIM	NUR FADZILAH BINTI AZMI
BUDIMAN BIN ABU BAKAR	NUR BAIDURI BIN HAMBALI
MUHAMMAD ZAMRI BIN JOHARI	NURUL AFIQAH BT MOHAMAD SHAHRINIZAM
MOHD ZUKI BIN AHMAD @ HALIM	NUUR ATHIRAH BT YAZID
MOHD TAJUDIN B. CHE HUSSEIN	IRFAN HAKIMY BIN KAMARUL IZRA
AHMAD NASIR BIN HALIM @ BAKAR	KU MOHD SHAZRUL BIN SAIDIN @ KU SAIDIN
MOHD NAZIR BIN MOHD ZAKI	NORLIZAN BIN ISMAIL
M. NAIM B. ABDUL RAHMAN	MOHD FAUZI BIN AZHAN
MUHAMAD ASRI B. TAJUDIN	MAHADZIR BIN ZAKARIA
HAMZAH BIN MD NOR	MOHD HUZAIMI BIN HAMZAH
MUHAMAD NAJMI B. MAT DAUD	MOHD MANSOR BIN SULAIMAN
ROSZIHAN BIN AHMAD	KOSONG 1
MOHD NASIR BIN ISMAIL	KOSONG 2
IDRUS BIN ISMAIL	KOSONG 3
MOHD FAIZUL BIN IBRAHIM	KOSONG 4
MD AZHAR BIN AHMAD	KOSONG 5
HAMIZA BINTI SALLEH	KOSONG 6
MOHD ASRI BIN MD NOR	KOSONG 7

KEDAH TENGAH

PEGAWAI HUTAN DAERAH *(GRED G9 / G10)*
NOR SHAHRINI BIN NORDIN AHMAD

RENJER HUTAN / PEN. PEMELIHARA HUTAN *(GRED G6)*
AHMAD SHUFFIR BIN ZAKARIA

RENJER HUTAN / PEN. PEMELIHARA HUTAN *(GRED G5)*
MOHD KEFRI BIN IBRAHIM
M. KHAIRUL ANWAR BIN SAMSUDDIN

PEN. AKAUNTAN *(GRED W5) (KUP)*
IZA HARYATEE BINTI MANSOR

PENGAWAS HUTAN *(GRED G2)*

BADROL HISHAM BIN YAAKOB	KHAIRUL ANUAR BIN IBRAHIM
MOHD FARIHAN SIDQI B. ZAKARIA	MAZLAN BIN MARZUKI

PENGAWAS HUTAN *(GRED G1)*

YAZID BIN SHAARI	BORHAN BIN ABDUL HALIM
ROSHIZAL BIN YAAKOB	MOHD HASROL IZUAN BIN HAMID
ZAMRI BIN HASSAN	MUHAMAD IZAINI BIN RAZAK
SOBHI BIN MAT AKHIR	KOSONG 1
RUSIMAN BIN MOHD. RASID	KOSONG 2
IZMAN NIZAM BIN MOHAMAD	KOSONG 3
MOHD ZHARIF BIN ABD RAHIM	KOSONG 4
SAM MOHD FAUZI BIN SAAD	KOSONG 5
MOHD AFIF EZZUAN BIN MD NASIR	KOSONG 6
AHMAD TARMIZI BIN YAAKOB	KOSONG 7
AZHAR BIN OSMAN	KOSONG 8
ISMAIL BIN MD HASIN	KOSONG 9
MAT SOPI BIN MOHD ISA	KOSONG 10

PELUKIS PELAN (K. AWAM) / PEN. JURUTERA GRED JA1
MUHAMMAD ARIF BIN ISHAK

PEMBANTU TADBIR (P/O) *(GRED N1)*

NURSYAZANA BIT AHMAD SHAUKI	SITI AISYAH BINTI AHMAD

MOHD FUAD BIN KADIR	SHOHAIMI BIN OMAR
MOHD KHAIRI BIN ABD KADIR	SUHAIMI BIN ABD HAMID
AZAMIL BIN AZMI	MOHD REZA BIN ABDUL RAZAB
HASRI BIN HASMI	SITI MARDIAH MUHAMMAD HANIFAH
MUHAMAD HAFIZ BIN JUSOH	M. AMIRUDDIN B. MOHD ZAMRE
ISHAK BIN SALLEH	M. ARIF B. ABDUL RAHIM
MIZAL BIN HAMID	MUHAMAD NAJMI B. BAKAR
MOHD RIYADZ BIN ZAINUN	M. SYAHERUL B. SABRI
M. NAZEER B. ABU HASSAN	M. KHAIRUDDIN B. ABU BAKAR
ZAHIR BIN MD DIAH	SHAMSHUDIN BIN OMAR
MOHD HANIF BIN MOHAYANI	MOHAMAD AKMAL SYAFIQ BIN NAJHAN
MOHD JAWAHEER B. MUSTAFFA	MUHAMMAD HAKIMI BIN HUSIN
IZWAN BIN IBRAHIM	MOHD FIKRIE BIN ISHAK
MUHAMMAD HAFIZ B. SULAIMAN	MOHD HAFIEZ AKMAL BIN ZAIROSIMMANMOHD
MOHD FAUZI BIN CHE DOLLAH	SOLAHUDDIN B MAT AKHIR @ SAAD
MOHD HAFID BIN HALIM	SURESH A/L LOGANATHAN
MOHD DASWARI BIN DASAR	MOHAMMAD TARMIZI B. HASHIM
NORDIN BIN SALLEH	ISHAK BIN KASSIM
AZIZAN BIN MD NOH	ZAMRI BIN HANAFI
ABD KARIM BIN WAHAB	ZAIDI BIN SHAABAN
AZHARE BIN AZIZAN	SHUHARLINA BINTI SHUIB
MOHD FAUZI BIN ISMAIL	NORAMINLIA BINTI KAMARUSEIDI
SUHARDI BIN MAT SALLEH	MOHD KHAIRUL AKMAL BIN ABDUL LATIF
AZHAR BIN HUSSIN	NUR HAZWANI BINTI ZAINOL
MUHAMMAD DANIAL BIN HJ. ISMAIL	KOSONG 1
M. LINA SAFUAN B. ABU HASSAN	KOSONG 2
AZMI BIN OTHMAN	KOSONG 3
SHAHARUDDIN BIN BAHAROMZAINI BIN MUSTAPHA	KOSONG 4
FAUZIAH BINTI MOHD YUSUF	KOSONG 5
KAMARUL ZAMANI B. AWANG ABU	KOSONG 6
ROSLAN BIN HASHIM	KOSONG 7
RASHIDI BIN OMAR	KOSONG 8
	KOSONG 9

CARTA ORGANISASI
JABATAN PERHUTANAN NEGERI KEDAH

KEDAH UTARA

PEGAWAI HUTAN DAERAH *(GRED G9 / G10)*
NOOR AKMAL BINTI JAMIL

RENJER HUTAN / PEN. PEMELIHARA HUTAN *(GRED G6)*
ALIAS BIN OTHMAN

RENJER HUTAN / PEN. PEMELIHARA HUTAN *(GRED G5)*
NURUL AMIRA BINTI FADZIL
MOHAMAD SYAKIR BIN OTHMAN

PEN. AKAUNTAN *(GRED W5) (KUP)*
NORZITA BINTI MARZUKI

PENGAWAS HUTAN GRED G2

MOHD HAMKA BIN ISMAIL	MOHD REDWAN BIN ARIFFIN

KOSONG 1

PENGAWAS HUTAN GRED G1

ANUAR BIN JAUHARI	AZIZAN BIN MAT ISA
AHMAD ZAHIR BIN HUSIN	M. AMIN BIN ABDULLAH
ZAINULHISHAM BIN AHMAD	KHAIRI BIN KHALID
AZMIN BIN ISHAK	NORSHAHIDA FARIZA BT. KUDUS
M. SHIFAUDDIN B. M. KHATIB	KU ABD MALIK BIN KU SHAARI
MOHD NORDIN BIN ABDUL JAMIL	MOHAMAD ZAMRI BIN ISMAIL
HASNAL BOLKIAH BIN HASSAN	KOSONG 1
MOHD FIRDAUS BIN AZMI	KOSONG 2
ABDUL BASIR BIN AWANG PUTEH	KOSONG 3
SAIFUL AZHAR BIN ABDUL RASHID	KOSONG 4
ZAMZURI BIN DAUD	KOSONG 5

KOSONG 6

PELUKIS PELAN (K. AWAM) GRED JA1
MUHAMAD NIZAM BIN MAT YUSOF

PEMBANTU TADBIR (P/O) GRED N1

SHATIRAH BINTI YAHYA	SITI AISHAH BT IBRAHIM

MOHD ROFIEE BIN IBRAHIM	MOHD KAMAL HAMDEE BIN ISMAIL
MOHAMAD ZAKRI BIN DOON	MUHAMMAD AQIL HARITH BIN ALIAS
ABDUL SAMAD BIN ARIFFIN	KAMARULIZRA BIN KAMARUDDIN
RASIDI BIN BIDING	MOHD KHAIRUL AFNAN BIN ISMAIL
MD ZAMRI BIN SALLEH	NUR NAZIELA BINTI MOHAMAD ZUKI
HANIZAN BIN AROP @ HASSAN	FATHI KAMIL BIN TUAN ISMAIL
MUHAMMAD ZAHER BIN ZAINOL	MOHD KAMARUDIN B ABDULLAH
WAN ABDUL AZIZ BIN MOHD ZAIN	MAWARDI BIN HJ. AHMAD
KU NORDIN BIN KU HAMID	MOHD AZLI BIN ABD. HAMID
SHAHROMNIZAM BIN ADNAN	NOR SHAHINA BINTI ISMAIL
RUSLAN BIN ISMAIL ZAINOL	MOHAMAD FADZLI BIN WAHAB
JAMEL BIN ABU HASSAN	MOHD REDZUAN BIN MD NOOR
KU MOHD AZAHARI BIN KU YAACOB	NAZREEN BIN GHAZALI
MOHD FAUZI BIN GHANI	ASRI BIN MAHSIM
ANNUAR BIN IBRAHIM	ZURINA BINTI OMAR
AZIZAN BIN ISHAK	HAZALI BIN HASHIM
FAUZIAH BINTI MAD SAAD	MOHD ZAHIR BIN ABDULLAH
A'SERI BIN OSMAN	FUZIAH BINTI MD ZAIN
MUHAMAD FAIZ BIN ZUHAIRI	SHAHRUL AZRIE BIN SHOPRI
MOHD FIRDAUS BIN AZMI	AMIRA AMANI BINTI MOHD TAJUDDIN
KOSONG 1	KOSONG 5
KOSONG 2	KOSONG 6
KOSONG 3	KOSONG 7
KOSONG 4	

KEDAH BARAT

PEGAWAI HUTAN DAERAH GRED G9 / G10
AKRAM BIN GIMIN

RENJER HUTAN / PEN. PEMELIHARA HUTAN GRED G5
NEK ABD AZIZ BIN NEK ISMAIL

PENGAWAS HUTAN GRED G2
NORKASMI BIN AZIZAN

PENGAWAS HUTAN GRED G1

FAIZAL BIN MUHAMAD	AZAMIN BIN SHARIFF

CHE MUHAMMAD ADIB BIN CHE ZAINUN

PELUKIS PELAN (K.AWAM) GRED JA1
MUHAMAD NIZAM BIN MAT YUSOF

PEMBANTU TADBIR (P/O) GRED N1
SITI KHAIRIAH BINTI CHE PI

PEMBANTU TADBIR (KEW) GRED W1
KOSONG 1

PEMBANTU KHIDMAT AM GRED H1

ROFANDI BIN MAD YUSOK	MOHD FAZELI BIN MOHD IBRAHIM
MUHAMMAD KHAIRI BIN ZAKARIA	M. AMIRUL NAJI BIN MAT JAMIL
MOHD SUBHI BIN SENAPI	TASMITTA A/P RAJANDARAN
AMMAR BIN ISHAK	FAUZI BIN SAMAN
M. AMIRRUL ZAKI B MOHD TAIB	TANTY ANITA BINTI ZANUL ABIDIN
KU AZIZ BIN KU HAMID	KOSONG 1

KOSONG 2

PEMANDU KENDERAAN GRED H11 (KUP)
RAHMAT HIDAYAT BIN MOHAMMAD ISMAN



TER Sungai Teroi

Fungsi Bahagian



BAHAGIAN KHIDMAT PENGURUSAN



SEKSYEN PENTADBIRAN AM

Seksyen ini bertanggungjawab dalam urusan pentadbiran, perkhidmatan dan juga pengurusan kakitangan JPNK.



Dari Kiri : Mohamad Asrul bin Abdul Latif *(Pembantu Khidmat Am)*, Mohd Azlan bin Ahmad [*Pembantu Tadbir (P/O)*], Noor Azzahani binti Abdul Raoff [*Pembantu Tadbir (P/O*)], Nor Aisyah binti Saidin [*Pembantu Tadbir (P/O)*], Noor Sharbani binti Ismail [*Pembantu Tadbir (P/O)*], Aimi Azira binti Abd. Aziz *(Setiausaha Pejabat)*, Mohd Ahmaddudin bin Mohd Bistari *(Pembantu Khidmat Am)*, Saifuddin Anwar bin Shahril Anuar *(Pegawai Khidmat Pelanggan)*.

Tiada Dalam Gambar : Muhammad Zuzaimi bin Zanol *(Pembantu Khidmat Am)*, Mohamad Syahrul Khairy bin Hashim *(Pembantu Khidmat Am)*.

SEKSYEN SUMBER MANUSIA DAN ORGANISASI

Seksyen Sumber Manusia dan Organisasi bertanggungjawab menguruskan urusan sumber manusia JPNK terutama dalam mengenalpasti, menganalisa keperluan latihan dan menyediakan modul latihan bagi meningkatkan pengetahuan dan kemahiran kakitangan JPNK dalam pelbagai bidang yang berkaitan dengan pengurusan hutan. Ia juga bertanggungjawab mengintegrasikan latihan di antara jabatan perhutanan negeri di seluruh Malaysia kepada kakitangan JPNK.



Dari Kiri : Nik Mohd Hanif bin Nik Din (Pengawas Hutan), Nuribaizura binti Omar [Pembantu Tadbir (P/O)], Mohd Noordeen bin Syed Mohamed (Penolong Pegawai Latihan), Rohaida binti Mahmud [Pembantu Tadbir (P/O)], Nor Azura binti Majid (Pembantu Khidmat Am).





SEKSYEN KEWANGAN

Seksyen ini bertanggungjawab berkaitan dengan pengurusan kewangan meliputi pengurusan peruntukan mengurus dan pembangunan supaya mematuhi peraturan kewangan yang sedia ada. Selain itu, seksyen ini terlibat secara langsung bagi pengurusan kewangan dan akaun seperti perkhidmatan anggaran belanjawan tahunan, gaji, elaun-elaun, projek Pembangunan, pembelian asset, pembelian barang-barang dan perkhidmatan serta pembayaran tuntutan kewangan. Di samping itu, seksyen ini bertanggungjawab bagi mengutip hasil termasuk premium, royalti dan ses Pembangunan hutan dan caj-caj lain serta laporan shuttle.



Dari Kiri: Intan Najihah binti Asri [Pembantu Tadbir (Kewangan)], Nor Ariena binti Mohd Shakeri (Penolong Akauntan), Nur Zawani binti Mohd Zamri [Pembantu Tadbir (Kewangan)], Muhammad Syafiq bin Abdul Aziz (Penolong Akauntan), Suzana binti Safie [Ketua Pembantu Tadbir (Kewangan)], Nuraimi binti Bahadun (Penolong Akauntan), Siti Hajar binti Che Md Isa (Penolong Akauntan),

Tiada Dalam Gambar: Satmi bin Ani (Pembantu Khidmat Am).

BAHAGIAN PEMBANGUNAN HUTAN

SEKSYEN PENGURUSAN HUTAN

Seksyen ini melaksanakan aktiviti perancangan dan pengurusan hutan (termasuk pengurusan HSK, merangka strategi pengukuhan pembangunan hutan di samping menggariskan pelan tindakan bagi mencapai sasaran program/pembangunan hutan).



Dari Kiri: Muhammad Irfan bin Azhar (Pembantu Khidmat Am), Mohamad Asyraf bin Kamarulzaman Masaod (Pembantu Khidmat Am), Mohd Syafri Rizal bin Rosly (Pembantu Khidmat Am), Muhammad Muzamir bin Halim (Renjer/Penolong Pemelihara Hutan), Ihsan Sabri bin Kamarazaman (Penolong Pengarah), Muhamad Shuhaimi bin Saidin (Pengawas Hutan), Vijayareka A/P Balachandiran (Pembantu Khidmat Am), Munnawar binti Ahmad (Pembantu Khidmat Am).

SEKSYEN SILVIKULTUR DAN PERLINDUNGAN HUTAN

Seksyen ini bertanggungjawab melaksanakan aktiviti-aktiviti Rawatan Silvikultur termasuk Bancian Hutan Selepas Tebangan,Tanaman Mengaya, Rawatan Kawasan Lapang, Rawatan Kawasan Terosot, Perhutanan Sosial dan rawatan di dalam Hutan Simpanan Kekal. Di samping itu, seksyen ini turut bertanggungjawab dalam mengawalselia Projek Komunikasi dan Kesedaran Awam melalui Kempen Penanaman 100 Juta Pokok bersama-sama NGO, sekolah, institusi pendidikan tinggi, dan agensi-agensi lain yang berkaitan.



Dari Kiri: Alwi bin Abdul Rahman (Pengawas Hutan), Md. Wazir bin Md. Zain (Pembantu Khidmat Am), Nor Aida Suhaiza binti Abdul Raoff (Pembantu Khidmat Am), Rajihan bin Rahim (Penolong Pengarah), Mohammad Amirul Aiman bin Mohammad Noor (Renjer/Penolong Pemelihara Hutan), Kamaruzaman bin Sulaiman (Pengawas Hutan), Muhammad Syazwan bin Tajudin (Pembantu Khidmat Am).

Tiada Dalam Gambar: Ruhil Hayati binti Mohd Darus (Pembantu Khidmat Am)

SEKSYEN LADANG HUTAN DAN INOVASI

Seksyen ini bertanggungjawab untuk merancang dan merumuskan strategi untuk meningkatkan sumber bekalan kayu dan bukan kayu melalui program ladang hutan, penanaman spesies pokok di kawasan-kawasan terosot dan kawasan lapang di dalam HSK. Ianya diketuai oleh Pemelihara Hutan G41/44. Di samping itu, tugas-tugas utama bagi seksyen ini turut meliputi:

Menyelia dan memantau tapak-tapak semaian yang terdapat di daerah.

Memantau kebakaran hutan yang berlaku dalam kawasan HSK.

Memantau gejala perosak dan penyakit pokok dalam kawasan HSK.



Dari Kiri : Zainul Abidin bin Abdullah (Pembantu Khidmat Am), Mohd Husaini bin Hashim (Pengawas Hutan), Azlan bin Abdul Aziz (Penolong Pengarah), Alisah binti Simin (Renjer/Penolong Pemelihara Hutan), Safina binti Salleh (Pengawas Hutan), Nasra Amizaa binti Zarudin (Pembantu Khidmat Am).

Tiada Dalam Gambar : Noraini binti Ahmad (Pengawas Hutan).

SEKSYEN KEPELBAGAIAN SUMBER HUTAN

Seksyen ini bertanggungjawab melaksanakan aktiviti pemeliharaan kepelbagaian biologi dengan penubuhan dan penyelenggaraan kawasan Hutan Simpanan Dara (VJR), Hutan Yang Mempunyai Nilai Pemuliharaan Yang Tinggi (HCVF), dan projek-projek atau program-program inisiatif bagi tujuan pemeliharaan rangkaian ekologi Central Forest Spine (CFS). Seksyen ini turut terlibat dalam

Penyertaan jemputan pameran daripada agensi-agensi luar, menguruskan permohonan kajian dalam HSK, Pengumpulan maklumat bagi Laporan Perangkaan JPSM dan Laporan Tahunan JPSM, dan Pelaporan prestasi perbelanjaan peruntukan bagi projek pembangunan (P23) kepada JPSM.



Dari Kiri: Zulkifli bin Saarani (Renjer/Penolong Pemelihara Hutan), Nurliyana Aqilah binti Asri (Penolong Pengarah), Mohd Al-Hafiz bin Mohd Jamil (Pembantu Khidmat Am).

SEKSYEN FOREST ECO-PARK DAN HUTAN TAMAN NEGERI

Seksyen Forest Eco-Park & Hutan Taman Negeri adalah seksyen yang menguruskan 17 Taman Eko-Rimba (TER), 3 Hutan Taman Negeri dan semua kawasan - kawasan ekopelancongan dalam Hutan Simpanan Kekal (HSK) Negeri Kedah. Seksyen ini juga dipertanggungjawabkan dalam menyelaraskan pembangunan infrastruktur dan permohonan permit penggunaan (rekreasi) bagi setiap kawasan TER, HTN dan kawasan ekopelancongan. Seksyen ini juga akan memastikan semua kawasan tersebut bersih dan mesra pengguna dengan pengurusan pelantikan kontraktor pembersihan dan pemasangan panel interpretasi tujuan pembelajaran kepada pengunjung. Selain itu, seksyen ini juga turut menguruskan 15 kawasan pendakian yang berstatus HSK di Negeri Kedah. Pada masa yang sama, seksyen ini berfungsi dalam menguruskan Malim Gunung Perhutanan (MGP)



Dari Kiri: Mohd Fikri bin Azizan (Pengawas Hutan), Husna Aini Habibah binti Muazam (Renjer/ Penolong Pemelihara Hutan), Fatin Afiqah binti Roslan (Penolong Pengarah), Zulaika binti Zulkifli (Pembantu Khidmat Am).

BAHAGIAN OPERASI HUTAN

SEKSYEN PENGUATKUASAAN

Seksyen Penguatkuasaan Hutan adalah seksyen Bertanggungjawab dalam melaksanakan operasi penguatkuasaan dan memantau lapangan yang melaksanakan penguatkuasaan Akta Perhutanan Negera



Dari Kiri: Annoor Azmina binti Anuar (Pembantu Khidmat Am), Wan Muhaimin bin Wan Radwan (Pembantu Khidmat Am), Mohd Hafiz bin Mohd Shukri (Pembantu Khidmat Am), Mmuhamad Hapiz bin Abdul Mutalib (Penolong Pengarah), Zairosimman bin Mohd Zain (Pengawas Hutan), Anuar bin Mat Zain (Pembantu Khidmat Am), Zahaliza binti Zainol Abidin (Pembantu Khidmat Am).

Tiada Dalam Gambar: Mohd Fadli bin Ahmad Fadzil (Pembantu Khidmat Am), Hanis Hanani binti Azmi (Pembantu Khidmat Am).

SEKSYEN PERINDUSTRIAN, PENGUSAHASILAN KAYU DAN BUKAN KAYU

Seksyen ini bertanggungjawab untuk memberi khidmat nasihat dan memproses segala permohonan berkaitan industri berasas kayu, pengusahasilan dan permit penggunaan bagi tujuan kelulusan.



Dari Kiri: Muhammad Faiz Farhan bin Mohd Husain (Pembantu Khidmat Am), Muhammad Norsyahir bin Mohd Nordin (Penolong Pengarah), Siti Aishah binti Daud (Pengawas Hutan).

Tiada Dalam Gambar: Azha Izwan bin Azizan (Pengawas Hutan).

SEKSYEN SIASATAN

Seksyen ini akan meneruskan tindakan penguatkuasaan dengan menjalankan siasatan terhadap kes-kes kesalahan hutan yang telah dikesan sebagaimana dalam peruntukan Enakmen (Pemakaian) Perhutanan Negara 1985 dan Enakmen Industri Berasaskan Kayu. Seksyen ini seharusnya akan menyedia, mengemaskini dan melengkapkan kertas siasatan berkaitan dengan kesalahan hutan seterusnya menjalankan pendakwaan di mahkamah sekiranya perlu berbuat demikian. Selain itu, seksyen ini bertanggungjawab dalam melaksanakan keputusan pendakwaan sehingga kertas siasatan itu selesai. Seksyen ini juga bertanggungjawab dalam merekod dan memantau status kemajuan penyiasatan bagi setiap kes kesalahan hutan. Satu siasatan khas dan pemeriksaan mengejut ke atas kawasan, individu-individu, syarikat-syarikat dan industri berasas kayu yang disyaki terlibat dengan kes-kes kesalahan hutan turut dilaksanakan oleh seksyen ini.



Dari Kiri: Wan Nor Yusri Bin Yusoff (Pembantu Khidmat Am), Zulkurnain Bin Zakaria (Penolong Pengarah), Mohd Hanifah Bin Ismail (Pembantu Khidmat Am),

Tiada Dalam Gambar: Mis Maizura binti Amat Kaulan (Renjer/Penolong Pemelihara Hutan), Siti Zaiton Binti Ahadon (Pembantu Khidmat Am).

SEKSYEN KEJURUTERAAN HUTAN

Seksyen Kejuruteraan Hutan adalah yang bertanggungjawab untuk merancang dan melaksanakan pembinaan dan penyelenggaraan infrastruktur hutan serta memantau pembinaan jalan hutan dalam lesen pembalakan di Hutan Simpanan Kekal dan Tanah Kerajaan.



Dari Kiri: Siti Nur Humaira binti Shahbani (Pembantu Khidmat Am), Norhayati binti Awang Kechik (Pembantu Khidmat Am), Farid bin Mahmud (Penolong Jurutera), Ts. Mohamad Firdaus bin Ali Mahsen (Penolong Jurutera), Mohd Hanif bin Abdul Malik (Penolong Jurutera), Mohd Ghazali bin Md. Yunus (Pengawas Hutan).



Lata Lembu

Pejabat Hutan Daerah



PEJABAT HUTAN DAERAH

Bagi tujuan pentadbiran dan pengurusan diperingkat daerah, sebanyak empat(4) Pejabat Hutan Daerah diwujudkan. Ia berperanan untuk menjalankan pentadbiran di peringkat daerah, termasuk kawalan pengusahasilan, kutipan hasil dan penguatkuasaan undang-undang serta menjalankan aktiviti pengurusan, penyelenggaraan, pembangunan dan silvikultur. Setiap Pejabat Hutan Daerah dibahagikan kepada beberapa renj hutan seperti di bawah :-

DAERAH HUTAN	RENJ HUTAN	DAERAH SIVIL
Pejabat Hutan Daerah Kedah Utara (Jitra)	Kubang Pasu, Padang Terap	Kubang Pasu, Padang Terap, Kota Setar, Pokok Sena, Pendang (Sebahagian)
Pejabat Hutan Daerah Kedah Barat (Langkawi)	Langkawi	Langkawi
Pejabat Hutan Daerah Kedah Tengah (Sungai Petani)	Jeniang/Sik, Gulau, Sungai Petani/Gurun	Kuala Muda, Yan, Sik, Pendang (Sebahagian)
Pejabat Hutan Daerah Kedah Selatan (Kulim)	Tawar, Pahau, Weng	Baling, Kulim, Bandar Baharu, Sik (Sebahagian)

MAKLUMAT SUMBER HUTAN JABATAN PERHUTANAN NEGERI KEDAH MENGIKUT JENIS HUTAN BAGI DAERAH KEDAH UTARA

Daerah Sivil

Kubang Pasu
Kota Setar
Pokok Sena
Padang Terap

1. Sumber Hutan	
a) Hutan Simpanan Kekal (ha)	86,849.74
- Hutan Darat (ha)	8,4334.00
- Hutan Paya Gambut (ha)	-
- Hutan Paya Laut (ha)	1,85.74
b) Ladang Hutan (ha)	2,372
c) Rezab Hidupan Liar (ha)	-
2. Pengusahasilan Hutan	
a) Keluasan Usahasil	
- Hutan Simpanan Kekal (ha)	345.52
- Tanah Kerajaan (ha)	-
- Tanah Milik (ha)	116.27
3. Hutan Taman Negeri, Taman Eko Rimba & Kawasan Pendakian	
a) Hutan Taman Negeri	
- Pedu (ha)	13,715.00
- Chebar Besar (ha)	1,442.00
b) Taman Eko Rimba	
- TER Bukit Wang (ha)	50.00
- TER Puncak Janing (ha)	50.00
c) Kawasan Pendakian (Ketinggian)	
- Gunung Pakir Terbang	574m
- Bukit Batu Merah	520m
- Air Terjun Lebai Husin	300m
4. Industri Hutan	
a) Bilangan	
- Kilang Papan	3
- Kilang Papan Lapis	2
- Kilang Papan Flake	1
- Kilang Kerja Kayu / Perabot	23
- Tanur Pengering Kayu	2
- Loji Pengawetan	1
- Loji Cebis Kayu	1
5. Pejabat Renj dan Sub Renj	
Pejabat Renj Hutan Kubang Pasu, Changlun	1
Pejabat Renj Hutan Padang Terap, Pokok Sena	1
Pejabat Sub Renj Kuala Nerang	1
6. Perjawatan	
- Bilangan Jawatan	82
- Jawatan Diisi	67

PEJABAT HUTAN DAERAH KEDAH UTARA



Baris Depan Dari Kiri: Siti Aishah binti Ibrahim (Pembantu Tadbir (P/O), Nur Fatin binti Aziz (Pelukis Pelan), Noor Akmal binti Jamil (Pemelihara Hutan), Noordianna binti Ismail (Penolong Akauntan), Shatirah binti Yahya [Pembantu Tadbir (P/O)].

Baris Tengah Dari Kiri: Mohammad Ridzuan bin Abdul Ghani (Pembantu Khidmat Am), Nor Shahina binti Ismail (Pembantu Khidmat Am), Norshahida Fariza binti Kudus (Pengawas Hutan), Nur Naziela binti Mohamad Zuki (Pembantu Khidmat Am), Fuziah binti Md. Zain (Pembantu Khidmat Am), Mohamad Nordin bin Abdul Jamil (Pengawas Hutan).

Baris Belakang Dari Kiri: Mohd Azli bin Abd Hamid (Pembantu Khidmat Am), Mohd Kamal Hamdee bin Ismail (Pembantu Khidmat Am), Muhammad Aqil Harith bin Alias (Pembantu Khidmat Am).

PEJABAT HUTAN RENJ PADANG TERAP



Baris Depan Dari Kiri: Mohd Rofiee bin Ibrahim (Pembantu Khidmat Am), Hasnal Bolkhiah bin Hasan (Pengawas Hutan), Azmin bin Ishak (Pengawas Hutan), Mohd Hamka bin Ismail (Pengawas Hutan), Noor Akmal binti Jamil (Pemelihara Hutan), Mohamad Syakir bin Othman (Renjer/Penolong Pemelihara Hutan), Mohamad Zamri bin Ismail (Pengawas Hutan), Saiful Azhar bin Abd Rashid (Pengawas Hutan), Mohd Firdaus bin Azmi (Pengawas Hutan), Mohd Shifauddin bin Mohd Khatib (Pengawas Hutan).

Baris Tengah Dari Kiri: Amira Amani binti Mohd Tajuddin (Pembantu Khidmat Am), Ainatul Hazirah binti Abd Aziz (Pembantu Khidmat Am).

Baris Belakang Dari Kiri: Wan Abdul Aziz bin Mohd Zin (Pembantu Khidmat Am), Annuar bin Ibrahim (Pembantu Khidmat Am), Mohd Redzuan bin Md Noor (Pembantu Khidmat Am), Ku Mohd Azahari bin Ku Yaacob (Pembantu Khidmat Am), Asri bin Mahsim (Pembantu Khidmat Am), Nazreen bin Ghazali (Pembantu Khidmat Am), Hanizan bin Arop @ Haron (Pembantu Khidmat Am), Kamarul Izra bin Kamaruddin (Pembantu Khidmat Am), Muhammad Fauzan bin Zainol Abidin (Pembantu Khidmat Am), Mohd Khairul Afnan bin Ismail (Pembantu Khidmat Am), Mohd Kamarudin bin Abdullah (Pembantu Khidmat Am).

Tiada Dalam Gambar: Abdul Basir bin Awang Puteh (Pengawas Hutan), Muhammad Amin bin Abdullah (Pengawas Hutan), Mohamad Fadzil bin Wahab (Pembantu Khidmat Am), Jamel bin Abu Hassan (Pembantu Khidmat Am), Shahronizam bin Adnan (Pembantu Khidmat Am), Mawardi bin Haji Ahmad (Pembantu Khidmat Am).

PEJABAT HUTAN RENJ KUBANG PASU



Baris Depan Dari Kiri: Ku Abd. Malek bin Ku Shaari (Pengawas Hutan), Mohd Redwan bin Ariffin (Pengawas Hutan), Noor Akmal binti Jamil (Pemelihara Hutan), Nurul Amira binti Fadzil (Renjer/Penolong Pemelihara Hutan), Azizan bin Mat Isa (Pengawas Hutan), Zamzuri bin Daud (Pengawas Hutan).

Baris Tengah Dari Kiri: Zurina binti Omar (Pembantu Khidmat Am), Fauziah binti Mad Saad (Pembantu Khidmat Am).

Baris Belakang Dari Kiri: Hazali bin Hashim (Pembantu Khidmat Am), Ruslan bin Ismail Zainol (Pembantu Khidmat Am), Shahrul Azrie bin Shopri (Pembantu Khidmat Am), Mohd Firdaus bin Azmi (Pembantu Khidmat Am), Md Zamri bin Salleh (Pembantu Khidmat Am), Muhammad Faiz bin Zuhairi (Pembantu Khidmat Am), Mohamad Zakri bin Doon (Pembantu Khidmat Am), Rhomani Hakim bin Che Ani (Pembantu Khidmat Am), Fathi Kamil bin Tuan Ismail (Pembantu Khidmat Am), Muhammad Ashraf bin Shakarwi (Pembantu Khidmat Am), Rasidi bin Biding (Pembantu Khidmat Am), Abdul Samad bin Ariffin (Pembantu Khidmat Am).

Tiada Dalam Gambar: Anuar bin Jauhari (Pengawas Hutan), Khairi bin Khalid (Pengawas Hutan), Ku Nordin bin Ku Hamid (Pembantu Khidmat Am), Azizan bin Ishak (Pembantu Khidmat Am), Muhammad Zaher bin Zainol (Pembantu Khidmat Am).

MAKLUMAT SUMBER HUTAN JABATAN PERHUTANAN NEGERI KEDAH MENGIKUT JENIS HUTAN BAGI DAERAH KEDAH TENGAH

Daerah Sivil	
Kuala Muda	
Yan	
Pendang	
Sik	
1. Sumber Hutan	
a) Hutan Simpanan Kekal (ha)	126,133.11
- Hutan Darat (ha)	122,733.84
- Hutan Paya Gambut (ha)	-
- Hutan Paya Laut (ha)	3,399.27
b) Ladang Hutan (ha)	3,240.00
c) Rezab Hidupan Liar (ha)	-
2. Pengusahasilan Hutan	
a) Keluasan Usahasil	
- Hutan Simpanan Kekal (ha)	1,562.00
- Tanah Kerajaan (ha)	-
- Tanah Milik (ha)	352.00
3. Hutan Taman Negeri, Taman Eko Rimba & Kawasan Pendakian	
a) Hutan Taman Negeri	
- Gunung Jerai (ha)	8,439.00
- Ulu Muda (ha)	11,188.00
b) Taman Eko Rimba	
- TER Lata Mengkuang (ha)	50.00
- TER Seri Perigi (ha)	50.00
- TER Sungai Rambai (ha)	50.00
- TER Sungai Teroi (ha)	50.00
- TER Tupah (ha)	50.00
c) Kawasan Pendakian (Ketinggian)	
- Gunung Jerai	1,217m
- Lata Lembu	400m
- Gunung Kemerlong	706m
- Bukit Perak	800m
4. Industri Hutan	
a) Bilangan	
- Kilang Papan	19
- Kilang Papan Lapis	6
- Kilang Papan Flake	0
- Kilang Kerja Kayu / Perabot	40
- Tanur Pengering Kayu	9
- Loji Pengawetan	9
- Loji Cebis Kayu	1
- Kumai	1
- Rotan Arang Tiub Dan Kayu Bakau	5
5. Pejabat Renj dan Sub Renj	
Pejabat Renjer Hutan Gurun/ Sungai Petani	1
Pejabat Renjer Hutan Jeniang/ Sik/ Pendang	1
Pejabat Renj Hutan Gulau	1
6. Perjawatan	
- Bilangan Jawatan	107
- Jawatan Diisi	85

PEJABAT HUTAN DAERAH KEDAH TENGAH



Duduk Dari Kiri: Mohamad Zamri bin Ismail (Pengawas Hutan), Mohd Afif Ezzuan bin Md Nasir (Pengawas Hutan), Iza Haryatee binti Mansor (Penolong Akauntan), Nor Shahrini bin Nordin Ahmad (Pemelihara Hutan), Dato' Ahmad Shuffir bin Zakaria (Renjer/Penolong Pemelihara Hutan), Muhammad Ariff bin Ishak (Pelukis Pelan), Nursyazana binti Ahmad Shauki (Pembantu Tadbir), Yazid bin Shaari (Pengawas Hutan).

Berdiri Dari Kiri: Muhd Khairi bin Abd Kadir (Pembantu Khidmat Am), Siti Mar'diah binti Muhammad Hanifah (Pembantu Khidmat Am), Azhare bin Azizan (Pembantu Khidmat Am), Mohammad Syaherul bin Sabri (Pembantu Khidmat Am), Mohd Khairul Akmal bin Abdul Latif (Pembantu Khidmat Am), Mohd Lina Safuan bin Abu Hassan (Pembantu Khidmat Am), Mohd Fuad bin Kadir (Pembantu Khidmat Am).

Tiada Dalam Gambar: Mohd Farihan Sidqi bin Zakaria (Pengawas Hutan), Siti Aisyah binti Ahmad (Pembantu Tadbir).

PEJABAT HUTAN RENJ GURUN



Duduk Dari Kiri: Shamshudin bin Omar (Pembantu Khidmat Am), Mohammad Tarmizi bin Hashim (Pembantu Khidmat Am), Sobhi bin Mat Akhir (Pengawas Hutan), Mustaffa Bakri bin Abdul Majid (Pengawas Hutan), Khairul Anuar bin Ibrahim (Pengawas Hutan), Mat Sopi bin Mohd Isa (Pengawas Hutan), Zamri bin Hassan (Pengawas Hutan), Ishak bin Salleh Pembantu Khidmat Am), Mohd Arif bin Abdul Rahim (Pembantu Khidmat Am).

Berdiri Dari Kiri: Azmi bin Othman (Pembantu Khidmat Am), Muhammad Khairuddin bin Abu Bakar (Pembantu Khidmat Am), Roslan bin Hashim (Pembantu Khidmat Am), Mizal bin Hamid (Pembantu Khidmat Am), Mohd Fikrie bin Ishak (Pembantu Khidmat Am), Mohd Jawaheer bin Mustaffa (Pembantu Khidmat Am).

Tiada Dalam Gambar: Muhammad Hakimi bin Husin (Pembantu Khidmat Am), Mohd Nazeer bin Abu Hassan (Pembantu Khidmat Am), Rashidi bin Omar (Pembantu Khidmat Am).

PEJABAT HUTAN RENJ GULAU



Duduk Dari Kiri: Nur Hazwani binti Zainol (Pembantu Khidmat Am), Muhamad Izaini bin Razak (Pengawas Hutan), Mohd Hasrol Izuan bin Hamid (Pengawas Hutan), Azhar bin Osman (Pengawas Hutan), Badrol Hisham bin Yaakob (Pengawas Hutan), Mohd Kefri bin Ibrahim (Renjer/Penolong Pemelihara Hutan), Ismail bin Md Hasin (Pengawas Hutan), Sam Mohd Fauzi bin Saad (Pengawas Hutan), Muhammad Zharif bin Abdul Rahim (Pengawas Hutan), Shuharlina binti Shuib (Pembantu Khidmat Am).

Berdiri Dari Kiri: Shohaimi bin Omar (Pembantu Khidmat Am), Zamri bin Hanafi (Pembantu Khidmat Am), Nordin bin Salleh (Pembantu Khidmat Am), Kamarul Zamani bin Awang Abu (Pembantu Khidmat Am), Abd. Karim bin Wahab (Pembantu Khidmat Am), Mohd. Fauzi bin Che Dollah (Pembantu Khidmat Am), Muhammad Amirruddin bin Mohd Zamre (Pembantu Khidmat Am), Mohamad Hafiz bin Jusoh (Pembantu Khidmat Am), Mohd. Hanif bin Mohayani (Pembantu Khidmat Am), Azizan bin Mat Noh (Pembantu Khidmat Am), Izwan bin Ibrahim (Pembantu Khidmat Am), Mohd. Daswari bin Dasar (Pembantu Khidmat Am), Ishak bin Kassim (Pembantu Khidmat Am), Muhammad Najmi bin Bakar (Pembantu Khidmat Am), Mohamad Akmal Syafiq bin Najhan (Pembantu Khidmat Am), Mohamad Solahuddin bin Mat Akhir @ Saad (Pembantu Khidmat Am), Mohd Reza bin Abdul Razab (Pembantu Khidmat Am).

PEJABAT HUTAN RENJ JENIANG / SIK



Duduk Dari Kiri: Mohd Firus bin Bidi (Pembantu Khidmat Am), Fauziah binti Mohd Yusof (Pembantu Khidmat Am), Rusiman bin Md Rasid (Pengawas Hutan), Mazlan bin Marzuki (Pengawas Hutan), Mohamad Khairul Anwar bin Samsuddin (Renjer/ Penolong Pemelihara Hutan), Roshizal bin Yaacob (Pengawas Hutan), Izman Nizam bin Mohammad (Pengawas Hutan), Borhan bin Abdul Halim (Pengawas Hutan), Nor Aminlia binti Kamaruseidi (Pembantu Khidmat Am), Azamil bin Azmi (Pembantu Khidmat Am).

Berdiri Dari Kiri: Zaini bin Mustapha (Pembantu Khidmat Am), Hasri bin Hasmi (Pembantu Khidmat Am), Zahir bin Mat Diah (Pembantu Khidmat Am), Zaidi bin Shaaban (Pembantu Khidmat Am), Mohd Fauzi bin Ismail (Pembantu Khidmat Am), Azhar bin Husin (Pembantu Khidmat Am), Shaharuddin bin Baharom (Pembantu Khidmat Am), Suhardi bin Mat Salleh (Pembantu Khidmat Am), Mohd Riyadz bin Zainun (Pembantu Khidmat Am), Muhammad Danial bin Ismail (Pembantu Khidmat Am), Mohd Hafiez Akmal bin Zairosimman (Pembantu Khidmat Am), Muhammad Hafiz bin Sulaiman (Pembantu Khidmat Am).

Tiada Dalam Gambar: Ahmad Tarmizi bin Yaakob (Pengawas Hutan).

MAKLUMAT SUMBER HUTAN JABATAN PERHUTANAN NEGERI KEDAH MENGIKUT JENIS HUTAN BAGI DAERAH KEDAH SELATAN

Daerah Sivil	
Kulim	
Baling	
Bandar Bharu	
Sebahagian Sik	
1. Sumber Hutan	
a) Hutan Simpanan Kekal (ha)	104,295.93
- Hutan Darat (ha)	110,042.00
- Hutan Paya Gambut (ha)	-
- Hutan Paya Laut (ha)	
b) Ladang Hutan (ha)	5,968.00
c) Rezab Hidupan Liar (ha)	-
2. Pengusahasilan Hutan	
a) Keluasan Usahasil	
- Hutan Simpanan Kekal (ha)	1,408.00
- Tanah Kerajaan (ha)	-
- Tanah Milik (ha)	275.976.00
3. Hutan Taman Negeri, Taman Eko Rimba & Kawasan Pendakian	
a) Hutan Taman Negeri	
- Ulu Muda (ha)	
b) Taman Eko Rimba	
- TER Ulu Paip (ha)	20.00
- TER Sedim (ha)	60.00
- TER Bukit Hijau (ha)	50.00
- TER Lata Bayu (ha)	50.00
c) Kawasan Pendakian (Ketinggian)	
- Gunung Bintang	1,862m
- Bukit Besar	389m
4. Tapak Semaian	
- Pejabat Hutan Renj Kulim (ha)	0.8
- Pejabat Hutan Renj Weng (ha)	0.8
5. Industri Hutan	
a) Bilangan	
- Kilang Papan	8
- Kilang Drum Kabel	1
- Kilang Kayu Kumai	1
- Kilang Perabot	4
- Tanur Kerja Kayu	24
- Kilang Cebis Kayu / Loji Tepung	2
6. Pejabat Renj dan Sub Renj	
Pejabat Renj Hutan Kulim	1
Pejabat Renj Hutan Baling	1
Pejabat Sub Renj Weng	1
7. Perjawatan	
- Bilangan Jawatan	104
- Jawatan Diisi	89

PEJABAT HUTAN DAERAH KEDAH SELATAN



Baris Depan Dari Kiri: Amirul Aqmar (Pengawas Hutan), Zamizan binti Jusoh (Pengawas Hutan), Hamiza binti Salleh (Pembantu Khidmat Am), Sazratulwida binti Md Saad (Pembantu Tadbir), Fadhilah binti Mohamad (Pemelihara Hutan), Anuar bin Ismail (Renjer/Penolong Pemelihara Hutan), Nurlia binti Johari (Penolong Akauntan), Nor Aniza binti Othman (Pengawas Hutan), Khairun Anas bin Mohamad Tajuddin (Pengawas Hutan).

Baris Belakang Dari Kiri: Mohammad Nordin bin Yahaya (Pembantu Khidmat Am), Mohammad Iqbal bin Ahmad (Pembantu Khidmat Am), Muhamad Shazwan bin Shahidi (Pembantu Khidmat Am), Mohd Khairi Anwar bin Nasir (Pembantu Tadbir), Mohamad Faizan bin Ishak (Pembantu Khidmat Am), Mohd Azrul bin Che Man (Pengawas Hutan), Jamil bin Ibrahim (Pembantu Khidmat Am).

Tiada Dalam Gambar: Izientie Mona binti Zakaria (Pelukis Pelan).

PEJABAT HUTAN RENJ KULIM (PAHAU)



Baris Depan Dari Kiri: Mohamad Izuandy bin Mohd Sobri (Pengawas Hutan), Mohd Khairol Anuar bin Mahmud (Renjer/ Penolong Pemelihara Hutan), Fadhilah binti Mohamad (Pemelihara Hutan), Mohamad Shahrinizam bin Ishak (Pengawas Hutan), Ahmad Zahir bin Mansor (Pengawas Hutan).

Baris Tengah Dari Kiri: Muhammad Zamri bin Johari (Pembantu Khidmat Am), Noor Hafizi bin Mohd Nasir (Pembantu Khidmat Am), Mohd Amir bin Bakar (Pembantu Khidmat Am), Halmi bin Sarip@Khalid (Pengawas Hutan), Nur Baiduri binti Hambali (Pembantu Khidmat Am), Nuur Athirah binti Yazid (Pembantu Khidmat Am), Ahmad Sharidan bin Md Salleh (Pembantu Khidmat Am).

Baris Belakang Dari Kiri: Mohd Tajuddin bin Che Husein (Pembantu Khidmat Am), Ku Nur Asnawi bin Ku Bahador (Pembantu Khidmat Am), Muhamad Hanis bin Othman (Pembantu Khidmat Am), Mohd Amirul bin Amran (Pembantu Khidmat Am), Mohd Azwan bin Zakaria (Pembantu Khidmat Am), Mohd Suhaimi bin Ismail (Pembantu Khidmat Am), Norlizan bin Ismail (Pembantu Khidmat Am), Mohammad Salahudin bin Ayub (Pembantu Khidmat Am), Muhamad Najmi bin Mat Daud (Pembantu Khidmat Am), Mohamad Naim bin Abd Rahman (Pembantu Khidmat Am), Mohd Huzaimi bin Hamzah (Pembantu Khidmat Am), Mohd Nasir bin Ismail (Pembantu Khidmat Am).

PEJABAT HUTAN RENJ BALING (KUALA PEGANG)



Baris Depan Dari Kiri: Anuar bin Mahamud (Pengawas Hutan), Anuar bin Ismail (Renjer/Penolong Pemelihara Hutan), Fadhilah binti Mohamad (Pemelihara Hutan), Abd Malik bin Ismail (Pengawas Hutan), Taufiq Anuar bin Tajudin (Pengawas Hutan).

Baris Tengah Dari Kiri: Khairul Fazle bin Abu Bakar (Pengawas Hutan), Mohd Zul Fahmi bin Mohammad (Pembantu Khidmat Am), Nur Zaatul Barakah binti Abu Hassan As Shaari (Pembantu Khidmat Am), Mohd Safyuddin bin Mohamad Zamri (Pembantu Khidmat Am), Nur Fadhilah binti Azmi (Pembantu Khidmat Am), Muhammad Noor Adzha bin Ramli (Pembantu Khidmat Am), Mohamad Farizal bin Dahalan (Pengawas Hutan).

Baris Belakang Dari Kiri: Md Azhar bin Ahmad (Pembantu Khidmat Am), Idrus bin Ismail (Pembantu Khidmat Am), Mohamad Asri bin Md Nor (Pembantu Khidmat Am), Mohd Shahir bin Mohd Daud (Pembantu Khidmat Am), Mohd Zuki bin Ahmad@ Halim (Pembantu Khidmat Am), Mohamad Amirul Asraf bin Johari (Pembantu Khidmat Am).

Tiada Dalam Gambar: Suhisyam bin Talib (Pengawas Hutan), Aisyah binti Zakaria (Pengawas Hutan), Ahmad Khairul Anuar bin Ibrahim (Pembantu Khidmat Am), Mahadzir bin Zakaria (Pembantu Khidmat Am), Hamzah bin Md Nor (Pembantu Khidmat Am), Mohammad Amirul bin Che Daud (Pembantu Khidmat Am).

PEJABAT HUTAN RENJ WENG



Baris Depan Dari Kiri: Md Khairul Anuar bin Md Yusuf (Pengawas Hutan), Mohd Farid bin Ahmad Marzuki (Pengawas Hutan), Fadhilah binti Mohamad (Pemelihara Hutan), Shuhaimi bin Mansor (Pengawas Hutan), Mohamad Fithrah bin Ayob (Pengawas Hutan).

Baris Belakang Dari Kiri: Rohizam bin Md Amin (Pembantu Khidmat Am), Nur Ijazati Syafiqah binti Sabri (Pembantu Khidmat Am), Mohammad Fikri bin Ismail (Pembantu Khidmat Am), Mohamad Faizil bin Mohamad (Pembantu Khidmat Am), Mohd Firdaus bin Ahmad (Pembantu Khidmat Am), Mohd Faizul bin Ibrahim (Pembantu Khidmat Am), Mohd Shahrul Azizi bin Md Tajuddin (Pembantu Khidmat Am), Budiman bin Abu Bakar (Pembantu Khidmat Am), Nurul Afiqah binti Mohamad Shahrinizam (Pembantu Khidmat Am), Md Fauzan bin Kassim (Pembantu Khidmat Am).

Tiada Dalam Gambar: Mahamad Nasaruddin bin Mahamad Aris (Pengawas Hutan), Abd Rahman bin Mansor (Pengawas Hutan), Mohd Nazir bin Muhamad Zaki (Pembantu Khidmat Am), Mohd Mansor bin Sulaiman (Pembantu Khidmat Am), Mohammad Asri bin Tajudin (Pembantu Khidmat Am), Irfan Hakimy bin Kamarul-Izra (Pembantu Khidmat Am), Ku Mohd Shazrul bin Saidin@Ku Saidin (Pembantu Khidmat Am), Mohd Hafifullah bin Wahid (Pembantu Khidmat Am).

MAKLUMAT SUMBER HUTAN JABATAN PERHUTANAN NEGERI KEDAH MENGIKUT JENIS HUTAN BAGI DAERAH KEDAH BARAT

Daerah Sivil
Langkawi

1. Sumber Hutan	
a) Hutan Simpanan Kekal (ha)	26,187.19
- Hutan Darat (ha)	23,008.90
- Hutan Paya Gambut (ha)	-
- Hutan Paya Laut (ha)	3,129.19
b) Ladang Hutan (ha)	49.10
c) Rezab Hidupan Liar (ha)	-
2. Pengusahasilan Hutan	
a) Keluasan Usahasil	
- Hutan Simpanan Kekal (ha)	-
- Tanah Kerajaan (ha)	-
- Tanah Milik (ha)	-
3. Hutan Taman Negeri, Taman Eko Rimba & Kawasan Pendakian	
a) Hutan Taman Negeri	-
b) Taman Eko Rimba	
- TER Telaga Tujuh (ha)	50.00
- TER Air TerjunTemurun (ha)	50.00
- TER Pantai Pasir Tengkorak (ha)	50.00
- TER Lubuk Semilang (ha)	50.00
c) Kawasan Pendakian (Ketinggian)	
- Gunung Machinchang	713m (2,339 kaki)
- Gunung Raya (Tangga Helang Seribu Kenangan)	787m
- Bukit Kilim	113m
4. Industri Hutan	
a) Bilangan	
- Kilang Papan	1
- Kilang Papan Lapis	-
- Kilang Papan Flake	-
- Kilang Kerja Kayu /Perabot	2
- Tanur Pengering Kayu	-
- Loji Pengawetan	-
- Loji Cebis Kayu	-
5. Pejabat Renj dan Sub Renj	-
6. Perjawatan	
- Bilangan Jawatan	25
- Jawatan Diisi	20

PEJABAT HUTAN DAERAH LANGKAWI



Baris Belakang dari Kiri: Fauzi bin Saman (Pembantu Khidmat Am), Muhamad Khairi bin Zakaria (Pembantu Khidmat Am), Mohd Subhi bin Senapi (Pembantu Khidmat Am), Muhammad Amirul Naji bin Mat Jamil (Pembantu Khidmat Am), Muhamad Nizam bin Mat Yusof (Pelukis Pelan), Ku Aziz bin Ku Hamid (Pembantu Khidmat Am), Amirul Azam bin Mohd Zamri [Pembantu Tadbir (Perkeranian/Operasi)], Mohd Amirrul Zaki bin Mohd Taib (Pembantu Khidmat Am).

Duduk dari Kiri: Rofandi bin Mad Yusok (Pembantu Khidmat Am), Faizal bin Muhamad (Pengawas Hutan), Akram Gimin (Pemelihara Hutan), Nek Abd Aziz bin Nek Ismail (Renjer/Penolong Pemelihara Hutan), Che Muhammad Adib bin Che Zainun (Pengawas Hutan), Rahmat Hidayat bin Mohammad Isman (Pembantu Khidmat Am).

Tiada Dalam Gambar: Norkasmi bin Azizan (Pengawas Hutan), Azamin bin Shariff (Pengawas Hutan), Ammar bin Ishak (Pembantu Khidmat Am), Tanty Anita binti Zainul Abidin (Pembantu Khidmat Am), Tasmitta A/P Rajandaran (Pembantu Khidmat Am), Mohd Fazeli bin Mohd Ibrahim (Pembantu Khidmat Am).



Puncak Gunung Jerai

Sumber Manusia





TER Seri Perigi

PETUNJUK UTAMA 2024

Bilangan Sumber Tenaga Manusia

Kumpulan Pengurusan dan Profesional
12 orang





Kumpulan Pelaksana
322 orang

BILANGAN PERJAWATAN, PENGISIAN DAN KEKOSONGAN MENGIKUT SKIM PERKHIDMATANBAGI TEMPOH 1 JULAI - 31 DISEMBER 2024
NAMA JABATAN / AGENSI : JABATAN PERHUTANAN NEGERI KEDAH

BIL.	NAMA	GRED	PERJAWATAN	PENGISIAN	KEKOSONGAN
1	PEMELIHARA HUTAN	G14	1	1	0
2	PEMELIHARA HUTAN	G13	1	1	0
3	PEMELIHARA HUTAN	G12	1	1	0
4	PEGAWAI TADBIR NEGERI	N10	1	0	1
5	PEMELIHARA HUTAN	G10	3	2	1
6	PEMELIHARA HUTAN	G9	7	7	0
7	RENJER HUTAN / PEN.PEMELIHARA HUTAN	G7	1	1	0
8	PEN.PEGAWAI TADBIR	N6	1	0	1
9	RENJER HUTAN / PEN.PEMELIHARA HUTAN	G6	3	2	1
10	RENJER HUTAN / PEN.PEMELIHARA HUTAN	G5	13	12	1
11	PELUKIS PELAN (KEJURUTERAAN AWAM)	JA5	2	2	0
12	PEMBANTU TADBIR (P/O)	N2	2	1	1
13	PEMBANTU TADBIR (KEWANGAN)	W2	1	1	0
14	PENGAWAS HUTAN	G2	14	12	2
15	PEMBANTU SETIAUSAHA PEJABAT / SETIAUSAHA PEJABAT N5 KHAS UNTUK PENYANDANG. JAWATAN HAKIKI PEMBANTU SETIAUSAHA PEJABAT / SETIAUSAHA PEJABAT N1/N2 (TBK2)	N5	1	1	0
16	PENOLONG AKAUNTAN GRED W5 (TBK1 DAN TBK 2) KHAS UNTUK PENYANDANG. JAWATAN HAKIKI PEMBANTU TADBIR (KEWANGAN) GRED W1 (TBK1 & TBK2)	W5	7	7	0
17	PEMBANTU TADBIR (P/O)	N1	13	13	0
18	PEMBANTU TADBIR (KEWANGAN)	W1	3	2	1
19	PELUKIS PELAN (KEJURUTERAAN AWAM)	JA1	3	3	0
20	RENJER HUTAN GRED G19 (TBK1 & TBK2) JAWATAN JUMUD. KHAS UNTUK PENYANDANG. JAWATAN HAKIKI RENJER HUTAN / PEN. PEMELIHARA HUTAN GRED G5 (TBK1 & TBK2)	G1	1	1	0
21	PENGAWAS HUTAN	G1	100	66	34
22	PEMBANTU KHIDMAT AM	H1	235	196	39
23	PEMANDU KENDERAAN GRED H11 JAWATAN JUMUD/ PEMBANTU KHIDMAT AM, GRED H1, KHAS UNTUK PENYANDANG. JAWATAN HAKIKI PEMBANTU KHIDMAT AM GRED H1 (TBK1 & TBK2)	H11	2	2	0

AHLI-AHLI MAJLIS BERSAMA JABATAN (MBJ) 2024

Majlis Bersama Jabatan bertujuan untuk memperolehi kerjasama yang menyeluruh di antara pihak pengurusan dan pihak pekerja di mana pihak pekerja di Jabatan diberi peluang untuk mengemukakan pendapat dan mengambil bahagian secara aktif dalam perbincangan dan penyelesaian isu berkaitan prosedur kerja, urusan pentadbiran dan kebajikan pekerja



2. Puan Rosaizan Haryani binti Rosli



1. Tuan Muhamad bin Abdullah, AMK., AMP.



3. Tuan Mohd Hafiz bin Samsudin, AMP.

BIL	NAMA	SKIM	GRED	BAHAGIAN/UNIT	WAKIL PEKERJA/GRED
1.	Puan Noor Akmal binti Jamil	Pemelihara Hutan	G9	Pegawai Hutan Daerah Kedah Utara	Ahli Pihak Pegawai
2.	Encik Nor Shahrini bin Nordin Ahmad	Pemelihara Hutan	G10	Pegawai Hutan Daerah Kedah Tengah	Ahli Pihak Pegawai
3.	Encik Akram bin Gimin	Pemelihara Hutan	G9	Pegawai Hutan Daerah Kedah Barat	Ahli Pihak Pegawai
4.	Puan Fadhilah binti Mohamed	Pemelihara Hutan	G9	Pegawai Hutan Daerah Kedah Selatan	Ahli Pihak Pegawai
5.	Encik Anuar bin Ismail	Renjer Hutan/ Penolong Pemelihara Hutan	G5	Pejabat Hutan Daerah Kedah Selatan	Pengerusi Pihak Pekerja (Wakil Skim Kumpulan Pelaksana (G) Gred G5-G7
6.	Puan Siti Armiza binti Mohamad Razi	Pembantu Tadbir (P/O)	N2	Seksyen Sumber Manusia dan Organisasi	Setiausaha Pihak Pekerja (Wakil Skim Perkeranian Pentasbiran/ Kewangan (N/W) Gred 1-3
7.	En Ihsan Sabri bin Kamarazaman	Pemelihara Hutan	G10	Seksyen Pengurusan Hutan	Ahli Pihak Pekerja (Wakil Skim Pemelihara Hutan)
8.	Puan Nuraimi binti Baharum	Penolong Akauntan	W5	Seksyen Kewangan	Ahli Pihak Pekerja (Wakil Skim Kumpulan Pelaksana (N/W) Gred 5-6)
9.	Encik Mohd Farid bin Ahmad Marzuki	Pengawas Hutan	G2	Pejabat Hutan Daerah Kedah Selatan	Ahli Pihak Pekerja (Wakil Kesatuan Pegawai-pegawai Hutan Melayu Semenanjung)
10.	Encik Mohd Asrul bin Abdul Latif	Pembantu Khidmat Am (Operasi)	H1	Seksyen Pentadbiran Am	Ahli Pihak Pekerja (Wakil Skim Pembantu Operasi)
11.	Encik Azhar bin Ahmad	Pembantu Khidmat Am	H1	Pejabat Hutan Daerah Kedah Selatan	Ahli Pihak Pekerja (Wakil Skim Pembantu Awam)
12.	Encik Borhan bin Abdul Halim	Pengawas Hutan	G1	Pejabat Hutan Daerah Kedah Tengah	Ahli Pihak Pekerja (Wakil Skim Pengawas Hutan)
13.	Encik Nordin bin Yahya	Pembantu Khidmat Am (Pemandu)		Pejabat Hutan Daerah Kedah Selatan	Ahli Pihak Pekerja (Wakil Skim Pemandu Kenderaan)

SENARAI NAMA PENERIMA
ANUGERAH PERKHIDMATAN CEMERLANG (APC) TAHUN 2023
JABATAN PERHUTANAN NEGERI KEDAH

1.	Noor Azzahani Binti Abdul Raoff Pembantu Tadbir (P/O), Gred N19	-	Seksyen Pentadbiran Am Bahagian Khidmat Pengurusan
2.	Zairosimman Bin Mohd Zain Pengawas Hutan, Gred G22	-	Seksyen Penguatkuasaan, Bahagian Operasi Hutan
3.	Nor Ariena Binti Mohd Shakeri Penolong Akauntan, Gred W29 (KUP)	-	Seksyen Kewangan, Bahagian Khidmat Pengurusan
4.	Rajihan bin Rahim Pemelihara Hutan, Gred G44	-	Seksyen Silvikultur dan Perlindungan, Bahagian Pembangunan Hutan,
5.	Harman bin Baharudin Pemelihara Hutan, Gred G41	-	Pejabat Hutan Daerah Kedah Utara
6.	Norzita binti Marzuki Penolong Akauntan, Gred W29 (KUP)	-	Pejabat Hutan Daerah Kedah Utara
7.	Zamzuri bin Daud Pengawas Hutan, Gred G19	-	Pejabat Hutan Daerah Kedah Utara
8.	Saiful Azhar Bin Ab Rashid Pengawas Hutan, Gred G19	-	Pejabat Hutan Daerah Kedah Utara
9.	Mohamad Fadzil Bin Wahab Pembantu Awam, Gred H14 (KUP)	-	Pejabat Hutan Daerah Kedah Utara
10.	Mohamad Firdaus bin Azmi Pembantu Awam, Gred H11	-	Pejabat Hutan Daerah Kedah Utara
11.	Ku Nordin Bin Ku Hamid Pembantu Awam, Gred H14 (KUP)	-	Pejabat Hutan Daerah Kedah Utara
12.	Rusiman Bin Mohd. Rasid Pengawas Hutan, Gred G19	-	Pejabat Hutan Daerah Kedah Tengah
13.	Mat Sopi Bin Mohd Isa Pengawas Hutan, Gred G19	-	Pejabat Hutan Daerah Kedah Tengah
14.	Nordin bin Salleh Pembantu Awam, Gred H11	-	Pejabat Hutan Daerah Kedah Tengah
15.	Mohd Fauzi Bin Che Dollah Pembantu Awam, Gred H11	-	Pejabat Hutan Daerah Kedah Tengah
16.	Mohammad Syaherul Bin Sabri Pembantu Awam, Gred H11	-	Pejabat Hutan Daerah Kedah Tengah
17.	Mohammad Nazeer Bin Abu Hassan Pembantu Awam, Gred H11	-	Pejabat Hutan Daerah Kedah Tengah
18.	Azamil Bin Azmi Pemandu Kenderaan, Gred H11	-	Pejabat Hutan Daerah Kedah Tengah

SENARAI NAMA PENERIMA
ANUGERAH PERKHIDMATAN CEMERLANG (APC) TAHUN 2023
JABATAN PERHUTANAN NEGERI KEDAH

19.	Sazratulwida binti Md Saad Pembantu Tadbir (P/O), Gred N22 (KUP)	-	Pejabat Hutan Daerah Kedah Selatan-
20	Zamizan Binti Jusoh Pengawas Hutan, Gred G19	-	Pejabat Hutan Daerah Kedah Selatan
21	Ahmad Zahir Bin Mansor Pengawas Hutan, Gred G19	-	Pejabat Hutan Daerah Kedah Selatan
22	Ahmad Sharidan Bin Md Salleh Pemandu Kenderaan, Gred H11	-	Pejabat Hutan Daerah Kedah Selatan
23	Anuar bin Mahamud Pengawas Hutan, Gred G19	-	Pejabat Hutan Daerah Kedah Selatan
24	Mohamad Asri Bin Md Noor Pembantu Awam, Gred H11	-	Pejabat Hutan Daerah Kedah Selatan
25	Ahmad Nasir bin Halim @ Bakar Pembantu Awam, Gred H11	-	Pejabat Hutan Daerah Kedah Selatan
26	Mohd Subhi Bin Senapi Pembantu Awam, Gred H11	-	Pejabat Hutan Daerah Kedah Barat
27	Mohd Syarifuddin Bin Hussain Pelukis Pelan (Kejuruteraan Awam), Gred JA19	-	Pejabat Hutan Daerah Kedah Barat
28	Kamariah binti Ahmad Pembantu Awam, Gred H11	-	Pejabat Hutan Daerah Kedah Barat



PENEMPATAN DAN PERTUKARAN PEGAWAI

BERTUKAR KELUAR

BIL.	NAMA	BAHAGIAN / SEKSYEN	TARIKH BERTUKAR	BERTUKAR DARI
1	ZAINUDDIN BIN JAMALUDDIN	BAHAGIAN PEMBANGUNAN HUTAN	01.9.2024	JPN PAHANG
2	MOHD ASRI BIN YUSSOF	BAHAGIAN OPERASI HUTAN	15.10.2024	JPN TERENGGANU
3	MOHD MUSTAKIM BIN SEMAIL	SEKSYEN PENGUATKUASAN	24.10.2024	JPN PAHANG
4	NURUL HANA BINTI MOHD SAYUTI	SEKSYEN PERINDUSTRIAN, PENGUSAHASILAN KAYU DAN BUKAN KAYU	15.10.2024	JPN PERLIS
5	MUHAMMAD SAID BIN ABD HAKIM	SEKSYEN LADANG HUTAN DAN INOVASI	15.10.2024	JPN TERENGGANU
6	FADLILAH AMIRULLAH B. MOHAMED	PEJABAT HUTAN DAERAH KEDAH SELATAN	15.10.2024	JPSM

BERTUKAR MASUK

BIL.	NAMA	BAHAGIAN / SEKSYEN	TARIKH BERTUKAR	BERTUKAR DARI
1	ROSAIZAN HARYANI BINTI ROSLI	BAHAGIAN PEMBANGUNAN HUTAN	01.09.2024	JPSM
2	MOHD HAFIZ BIN SAMSUDIN	BAHAGIAN OPERASI HUTAN	24.10.2024	JPN PERAK
3	AZLAN BIN ABDUL AZIZ	SEKSYEN LADANG HUTAN DAN INOVASI	15.10.2024	JPSM
4	MUHAMMAD NORSYAHIR BIN MOHD NORDIN	SEKSYEN PERINDUSTRIAN, PENGUSAHASILAN KAYU DAN BUKAN KAYU	15.10.2024	JPN PAHANG
5	FADHILAH BINTI MOHAMAD	PHDKS	15.10.2024	JPN PERLIS

DATA PERSONEL DAN PERJAWATAN NEGERI

NAMA	JAWATAN	GRED
PROGRAM 1 - PEJABAT PENGARAH HUTAN		
MUHAMAD BIN ABDULLAH	PENGARAH PERHUTANAN NEGERI / PEMELIHARA HUTAN	G14
AIMI AZIRA BINTI ABD. AZIZ	PEMBANTU SETIAUSAHA PEJABAT / SETIAUSAHA PEJABAT N5. KUP JAWATAN HAKIKI PEMBANTU SETIAUSAHA PEJABAT / SETIAUSAHA PEJABAT N1/N2 (TBK2)	N5
PROGRAM 2 - BAHAGIAN KHIDMAT PENGURUSAN		
KOSONG 1	PEN. PENGARAH / PEGAWAI TADBIR NEGERI	N10
2.1 - SEKSYEN PENTADBIRAN AM		
KOSONG 1	PENOLONG PEGAWAI TADBIR (TBK2)	N6 /N7
SHAHBUDIN BIN MD. AKHIB	PELUKIS PELAN (SENI BINA)/ PEN. PEGAWAI SENI BINA (TBK1 & TBK2)	JA5/ JA6/JA7
KOSONG 1	PEMBANTU TADBIR (P/O) (TBK2)	N22/ N3
NOR AISYAH BINTI SAIDIN	PEMBANTU TADBIR (P/O) (TBK1 & TBK2)	N1 / N2 / N3
NOOR AZZAHANI BINTI ABDUL RAOFF	PEMBANTU TADBIR (P/O) (TBK1 & TBK2)	N1 / N2 / N3
NOOR SHARBANI BINTI ISMAIL	PEMBANTU TADBIR (P/O) (TBK1 & TBK2)	N1 / N2 / N3
MOHD AZLAN BIN AHMAD	PEMBANTU TADBIR (P/O) (TBK1 & TBK2)	N1 / N2 / N3
SAIFUDDIN ANWAR BIN SHAHRIL ANUAR	PEMBANTU TADBIR (P/O) (TBK1 & TBK2)	N1 / N2 / N3
MOHAMAD ASRUL BIN ABDUL LATIF	PEMBANTU KHIDMAT AM (TBK1 & TBK2)	H1/H2/H3
MUHAMMAD ZUZAIMI BIN ZANOL	PEMBANTU KHIDMAT AM (TBK1 & TBK2)	H1/H2/H3
MOHAMAD SYAHRUL KHAIRY BIN HASHIM	PEMBANTU KHIDMAT AM (TBK1 & TBK2)	H1/H2/H3
MOHD AHMADUDIN BIN MOHD BISTARI	PEMBANTU KHIDMAT AM (TBK1 & TBK2)	H1/H2/H3
2.2 - SEKSYEN SUMBER MANUSIA DAN ORGANISASI		
MOHD NOORDEEN B. SYED MOHAMED	RENJER HUTAN / PEN. PEMELIHARA HUTAN (TBK1 & TBK2)	G5 /G6/G7
SITI ARMIZA BINTI MOHAMAD RAZI	PEMBANTU TADBIR (P/O) (TBK2)	N2 / N3
ROHAIDA BINTI MAHMUD	PEMBANTU TADBIR (P/O) (TBK1 DAN TBK2)	N1/N2/ N3
NIK MOHD HANIF BIN NIK DIN	PENGAWAS HUTAN (TBK1 & TBK2)	G1 /G2/ G3
KOSONG 1	PENGAWAS HUTAN (TBK1 & TBK2)	G1 /G2/ G3
2.3 - SEKSYEN KEWANGAN		
MUHAMMAD SYAFIQ BIN ABDUL AZIZ	PENOLONG AKAUNTAN W5 (TBK1 & TBK2) KHAS UNTUK PENYANDANG . JAWATAN HAKIKI PEMBANTU TADBIR (KEW.) GRED W1 (TBK1 & TBK2)	W5 / W6 / W7
NURAIMI BINTI BAHADUN	PENOLONG AKAUNTAN W5 (TBK1 & TBK2) KHAS UNTUK PENYANDANG . JAWATAN HAKIKI PEMBANTU TADBIR (KEW.) GRED W1 (TBK1 & TBK2)	W5 / W6 / W7
SITI HAJAR BINTI CHE MD ISA	PENOLONG AKAUNTAN W5 (TBK1 & TBK2) KHAS UNTUK PENYANDANG . JAWATAN HAKIKI PEMBANTU TADBIR (KEW.) GRED W1 (TBK1 & TBK2)	W5 / W6 / W7
NOR ARIENA BINTI MOHD SHAKERI	PENOLONG AKAUNTAN W5 (TBK1 & TBK2) KHAS UNTUK PENYANDANG . JAWATAN HAKIKI PEMBANTU TADBIR (KEW.) GRED W1 (TBK1 & TBK2)	W5 / W6 / W7

DATA PERSONEL DAN PERJAWATAN NEGERI

NAMA	JAWATAN	GRED
SUZANA BINTI SAFIE	PEMBANTU TADBIR (KEW.) (TBK2)	W2 / W3
NUR ZAWANI BINTI MOHD. ZAMRI	PEMBANTU TADBIR (KEW.) (TBK1 DAN TBK2)	W1 / W2 / W3
INTAN NAJIHAH BINTI ASRI	PEMBANTU TADBIR (KEW) (TBK1 & TBK2)	W1 / W2 / W3
PROGRAM 3 - BAHAGIAN PEMBANGUNAN HUTAN		
ROSAIZAN HARYANI BINTI ROSLI	PEN. PENGARAH / PEMEIHARA HUTAN	G13
3.1 - SEKSYEN SILVIKULTUR DAN PERLINDUNGAN		
RAJIHAN BIN RAHIM	PEMELIHARA HUTAN	G10
MOHAMMAD AMIRUL AIMAN BIN MOHAM-MAD NOOR	RENJER HUTAN / PEN. PEMELIHARA HUTAN (TBK1 DAN TBK2)	G5/ G6 /G7
ALWI BIN ABDUL RAHMAN	PENGAWAS HUTAN (TBK1 & TBK2) - (3)	G1/G2/G3
KAMARUZAMAN BIN SULAIMAN	PENGAWAS HUTAN (TBK1 & TBK2)	G1/G2/G3
KOSONG 1	PENGAWAS HUTAN (TBK1 & TBK2)	G1/G2/G3
MD. WAZIR BIN MD. ZAIN	PEMBANTU KHIDMAT AM (TBK1 & TBK2)	H1/H2/H3
NOR AIDA SUHAIZA BINTI ABDUL RAOFF	PEMBANTU AWAM (TBK1 DAN TBK2)	H1/H2/H3
RUHIL HAYATI BINTI MOHD DARUS	PEMBANTU KHIDMAT AM (TBK1 & TBK2)	H1/H2/H3
MOHD. ZAILANI BIN MARZUKI	PEMBANTU KHIDMAT AM (TBK1 & TBK2)	H1/H2/H3
KOSONG 1	PEMBANTU KHIDMAT AM (TBK1 & TBK2)	H1/H2/H3
KOSONG 1	PEMBANTU KHIDMAT AM (TBK1 & TBK2)	H1/H2/H3
3.2 - SEKSYEN LADANG HUTAN DAN INOVASI		
AZLAN BIN ABDUL AZIZ	PEMELIHARA HUTAN	G9 / G10
KOSONG 1	RENJER HUTAN / PEN. PEMELIHARA HUTAN (TBK1 & TBK2)	G5/G6/G7
SAFINA BINTI SALLEH	PENGAWAS HUTAN (TBK1 DAN TBK2)	G1 / G2 / G3
MOHD HUSAINI BIN HASHIM	PENGAWAS HUTAN (TBK1 DAN TBK2)	G1 / G2 / G3
KOSONG 1	PENGAWAS HUTAN (TBK1 & TBK2)	G1 / G2 / G3
KOSONG 2	PENGAWAS HUTAN (TBK1 & TBK2)	G1 / G2 / G3
ZAINUL ABIDIN BIN ABDULLAH	PEMBANTU KHIDMAT AM (TBK1 & TBK2)	H1/H2/H3
3.3 - SEKSYEN PENGURUSAN HUTAN, EKO-PARK DAN HUTAN TAMAN NEGERI		
IHSAN SABRI BIN KAMARAZAMAN	PEMELIHARA HUTAN	G10
MUHAMMAD MUZAMIR BIN HALIM	RENJER HUTAN / PEN. PEMELIHARA HUTAN (TBK1 & TBK2)	G5/G6/G7
MOHAMAD FIKRI BIN AZIZAN	PENGAWAS HUTAN (TBK1 & TBK2)	G1/G2/G3
MATURIDI BIN HASAN	PENGAWAS HUTAN (TBK1 & TBK2) - (4)	G1/G2/G3
MUHAMAD SHUHAIMI BIN SAIDIN	PENGAWAS HUTAN (TBK1 & TBK2)	G1/G2/G3
KOSONG 1	PENGAWAS HUTAN (TBK1 & TBK2)	G1/G2/G3
MOHD SYAFRY RIZAL BIN ROSLY	PEMBANTU KHIDMAT AM (TBK1 & TBK2)	H1/H2/H3

DATA PERSONEL DAN PERJAWATAN NEGERI

NAMA	JAWATAN	GRED
ZULAIKA BINTI ZULKIFLI	PEMBANTU KHIDMAT AM (TBK1 & TBK2)	H1/H2/H3
MUHAMMAD ASYRAF BIN KAMARUL ZAMAN MASAOD	PEMBANTU KHIDMAT AM (TBK1 & TBK2)	H1/H2/H3
VIJAYAREKA A/P BALACHANDIRAN	PEMBANTU KHIDMAT AM (TBK1 & TBK2)	H1/H2/H3
MUNNAWAR BINTI AHMAD	PEMBANTU KHIDMAT AM (TBK1 & TBK2)	H1/H2/H3
MOHD SATMI BIN ANI	PEMBANTU KHIDMAT AM (TBK1 & TBK2)	H1/H2/H3
NASRA AMIZAA BINTI ZARUDIN	PEMBANTU KHIDMAT AM (TBK1 & TBK2)	H1/H2/H3
KOSONG 1	PEMBANTU KHIDMAT AM (TBK1 & TBK2)	H1/H2/H3
KOSONG 2	PEMBANTU KHIDMAT AM (TBK1 & TBK2)	H1/H2/H3
KOSONG 3	PEMBANTU KHIDMAT AM (TBK1 & TBK2)	H1/H2/H3
3.4 - SEKSYEN KEPELBAGAIAN SUMBER HUTAN		
NURLIYANA AQILAH BINTI ASRI	PEMELIHARA HUTAN	G9 / G10
ZULKIFLI BIN SAARANI	RENJER HUTAN / PEN. PEMELIHARA HUTAN	G5/ G6 /G7
KOSONG 1	PENGAWAS HUTAN (TBK1 & TBK2)	G1/G2/G3
KOSONG 2	PENGAWAS HUTAN (TBK1 & TBK2)	G1/G2/G3
NOR AZURA BINTI MAJID	PEMBANTU KHIDMAT AM (TBK1 & TBK2)	H1/H2/H3
MOHD AL HAFIZ BIN MOHD JAMIL	PEMBANTU KHIDMAT AM (TBK1 & TBK2)	H1/H2/H3
PROGRAM 4 - BAHAGIAN OPERASI HUTAN		
MOHD HAFIZ BIN SAMSUDIN	PEN. PENGARAH / PEMELIHARA HUTAN	G12
4.1 - SEKSYEN PENGUATKUASAAN		
KOSONG 1	PEMELIHARA HUTAN	G10
AZHAR BIN MURAD	RENJER HUTAN / PEN. PEMELIHARA HUTAN	G7
ZAIROSIMMAN BIN MOHD ZAIN	PENGAWAS HUTAN (TBK2)	G2 / G3
KOSONG 1	PENGAWAS HUTAN (TBK2)	G2 / G3
AZHA IZWAN BIN AZIZAN	PENGAWAS HUTAN -5 (TBK1 & TBK2)	G1 / G2 / G3
MUHAMMAD HASSHIMI BIN ZAINON	PENGAWAS HUTAN (TBK1 & TBK2)	G1 / G2 / G3
KOSONG 1	PENGAWAS HUTAN (TBK1 & TBK2)	G1 / G2 / G3
KOSONG 2	PENGAWAS HUTAN (TBK1 & TBK2)	G1 / G2 / G3
KOSONG 3	PENGAWAS HUTAN (TBK1 & TBK2)	G1 / G2 / G3
ZAHALIZA BINTI ZAINOL ABIDIN	PEMBANTU KHIDMAT AM (TBK1 & TBK2)	H1 /H2 /H3
WAN MUHAIMIN BIN WAN RADWAN	PEMBANTU KHIDMAT AM (TBK1 & TBK2)	H1 /H2 /H3
MOHAMMAD HANIFAH BIN ISMAIL	PEMBANTU KHIDMAT AM (TBK1 & TBK2)	H1 /H2 /H3
HANIS HANANI BINTI AZMI	PEMBANTU KHIDMAT AM (TBK1 & TBK2)	H1 /H2 /H3
MOHD HAFIZ BIN MOHAMAD SHUKRI	PEMBANTU KHIDMAT AM (TBK1 & TBK2)	H1 /H2 /H3
SITI NUR HUMAIRA BINTI SHAHBANI	PEMBANTU KHIDMAT AM (TBK1 & TBK2)	H1 /H2 /H3

DATA PERSONEL DAN PERJAWATAN NEGERI

NAMA	JAWATAN	GRED
ANUAR BIN MAT ZAIN	PEMBANTU KHIDMAT AM (TBK1 & TBK2)	H1 /H2 /H3
ANNOOR AZMINA BINTI ANUAR	PEMBANTU KHIDMAT AM (TBK1 & TBK2)	H1 /H2 /H3
SITI ZAITON BINTI AHADON	PEMBANTU KHIDMAT AM (TBK1 & TBK2)	H1 /H2 /H3
NORHAYATI BINTI AWANG KECHIK	PEMBANTU KHIDMAT AM (TBK1 & TBK2)	H1 /H2 /H3
MOHD FADZLI BIN AHMAD FADZIL	PEMBANTU KHIDMAT AM (TBK1 & TBK2)	H1 /H2 /H3
4.2 - SEKSYEN KEJURUTERAAN		
HUSNA AINI HABIBAH BINTI MUAZAM	RENJER HUTAN / PEN. PEMELIHARA HUTAN (TBK1 & TBK2)	G5 /G6 /G7
MOHD GHAZALI BIN MD. YUNUS	PENGAWAS HUTAN (TBK1 & TBK2)	G1 /G2 /G3
KOSONG 1	PEMBANTU KHIDMAT AM (TBK1 & TBK2)	H1 /H2 /H3
4.3 - SEKSYEN PERINDUSTRIAN, PENGUSAHASILAN KAYU DAN BUKAN KAYU		
MUHAMMAD NORSYAHIR BIN MOHD NORDIN	PEMELIHARA HUTAN	G9 / G10
SITI AISHAH BINTI DAUD	PENGAWAS HUTAN (TBK1 & TBK2)	G1 /G2 /G3
KOSONG 1	PENGAWAS HUTAN (TBK1 & TBK2)	G1 /G2 /G3
MUSTAFFA BAKRI BIN ABDUL MAJID	RENJER HUTAN GRED G19 (TBK1 & TBK2) JAWATAN JUMUD. KHAS UNTUK PENYANDANG. JAWATAN HAKIKI RENJER HUTAN / PEN. PEMELIHARA HUTAN GRED G5 (TBK1 & TBK2)	G1 /G2 /G3
WAN NOR YUSRI BIN YUSOFF	PEMBANTU KHIDMAT AM (TBK1 & TBK2)	H1 /H2 /H3
KOSONG 1	PEMBANTU KHIDMAT AM (TBK1 & TBK2)	H1 /H2 /H3
PROGRAM 5 - PEJABAT HUTAN DAERAH KEDAH SELATAN		
FADHILAH BINTI MOHAMAD	PEMELIHARA HUTAN	G9 / G]10
KOSONG 1	RENJER HUTAN / PEN. PEMELIHARA HUTAN (TBK2)	G6 / G7
ANUAR BIN ISMAIL	RENJER HUTAN / PEN. PEMELIHARA HUTAN (TBK1 & TBK2)	G5 /G6 /G7
MOHD KHAIROL ANUAR BIN MAHMUD	RENJER HUTAN / PEN. PEMELIHARA HUTAN	G5 /G6 /G7
NORISAH BINTI BAHRUDIN	PELUKIS PELAN (SENI BINA) / PEN. PEGAWAI SENI BINA (TBK1 & TBK2)	JA5 /JA6 /JA7
NURLIA BINTI JOHARI	PENOLONG AKAUNTAN (TBK1 & TBK2) KHAS UNTUK PENYANDANG . JAWATAN HAKIKI PEMBANTU TADBIR (KEW.) GRED W1 (TBK1 & TBK2)	W5 /W6 /W7
KHAIRUN ANAS BIN MOHAMAD TAJUDDIN	PENGAWAS HUTAN (TBK2)	G2 / G3
MOHD SHAHRINIZAM BIN ISHAK	PENGAWAS HUTAN (TBK2)	G2 / G3
MOHD FARID BIN AHMAD MARZUKI	PENGAWAS HUTAN (TBK2)	G2 / G3
ABDUL MALIK BIN ISMAIL	PENGAWAS HUTAN (TBK2)	G2 / G3
ANUAR BIN MAHAMUD	PENGAWAS HUTAN (TBK1 & TBK2) -17	G1 /G2 /G3
MAHAMAD NASRUDDIN BIN MAHAMAD ARIS	PENGAWAS HUTAN (TBK1 & TBK2)	G1 /G2 /G3
MD KHAIRUL ANUAR BIN MD YUSOF	PENGAWAS HUTAN (TBK1 & TBK2)	G1 /G2 /G3
MOHD ANAS NOOR HAZWAN BIN MOHD NOOR AZAM	PENGAWAS HUTAN (TBK1 & TBK2)	G1 /G2 /G3
SHUHAIMI BIN MANSOR	PENGAWAS HUTAN (TBK1 & TBK2)	G1 /G2 /G3

DATA PERSONEL DAN PERJAWATAN NEGERI

NAMA	JAWATAN	GRED
NOR ANIZA BINTI OTHMAN	PENGAWAS HUTAN (TBK1 & TBK2)	G1 /G2 /G3
MOHAMAD IZUANDY BIN MOHD SOBRI	PENGAWAS HUTAN (TBK1 & TBK2)	G1 /G2 /G3
ZAMIZAN BINTI JUSOH	PENGAWAS HUTAN (TBK1 & TBK2)	G1 /G2 /G3
TAUFIQ ANUAR BIN TAJUDIN	PENGAWAS HUTAN (TBK1 & TBK2)	G1 /G2 /G3
ABDUL RAHMAN BIN MANSOR	PENGAWAS HUTAN (TBK1 & TBK2)	G1 /G2 /G3
AHMAD ZAHIR BIN MANSOR	PENGAWAS HUTAN (TBK1 & TBK2)	G1 /G2 /G3
KHAIRUL FAZLE BIN ABU BAKAR	PENGAWAS HUTAN (TBK1 DAN TBK2)	G1 /G2 /G3
SUHISYAM BIN TALIB	PENGAWAS HUTAN (TBK1 & TBK2)	G1 /G2 /G3
MOHD FITHRAH BIN AYOB	PENGAWAS HUTAN (TBK1 & TBK2)	G1 /G2 /G3
MOHD FARIZAL BIN DAHLAN	PENGAWAS HUTAN (TBK1 & TBK2)	G1 /G2 /G3
HALMI BIN SARIP @ KHALID	PENGAWAS HUTAN (TBK1 & TBK2)	G1 /G2 /G3
AISYAH BINTI ZAKARIA	PENGAWAS HUTAN (TBK1 & TBK2)	G1 /G2 /G3
AMIRUL AQMAR BIN MOHD SOPRI	PENGAWAS HUTAN (TBK1 & TBK2)	G1 /G2 /G3
MOHD AZRUL BIN CHE MAN	PENGAWAS HUTAN (TBK1 & TBK2)	G1 /G2 /G3
KOSONG 1	PENGAWAS HUTAN (TBK1 & TBK2)	G1 /G2 /G3
KOSONG 2	PENGAWAS HUTAN (TBK1 & TBK2)	G1 /G2 /G3
KOSONG 3	PENGAWAS HUTAN (TBK1 & TBK2)	G1 /G2 /G3
KOSONG 4	PENGAWAS HUTAN (TBK1 & TBK2)	G1 /G2 /G3
KOSONG 5	PENGAWAS HUTAN (TBK1 & TBK2)	G1 /G2 /G3
KOSONG 6	PENGAWAS HUTAN (TBK1 & TBK2)	G1 /G2 /G3
SAZRATULWIDA BINTI MD SAAD	PEMBANTU TADBIR (P/O) (TBK1 & TBK2)	N1 / N2 / N3
MOHD KHAIRI ANWAR BIN NASIR	PEMBANTU TADBIR (P/O) (TBK1 & TBK2)	N1 / N2 / N3
MOHAMMAD IQBAL BIN AHMAD	PEMBANTU KHIDMAT AM	H1 /H2 /H3
ROHIZAM BIN MD AMIN	PEMBANTU KHIDMAT AM	H1 /H2 /H3
MOHD SHAHIR BIN MOHD DAUD	PEMBANTU KHIDMAT AM	H1 /H2 /H3
MOHD NORDIN BIN YAHYA	PEMBANTU KHIDMAT AM	H1 /H2 /H3
MD FAUZAN BIN KASSIM	PEMBANTU KHIDMAT AM	H1 /H2 /H3
MUHAMAD SHAZWAN BIN SHAHIDI	PEMBANTU KHIDMAT AM	H1 /H2 /H3
AHMAD SHARIDAN BIN MD SALLEH	PEMBANTU KHIDMAT AM	H1 /H2 /H3
AHMAD KHAIRUL ANUAR BIN IBRAHIM	PEMBANTU KHIDMAT AM	H1 /H2 /H3
AHMAD NASIR BIN HALIM @ BAKAR	PEMBANTU KHIDMAT AM	H1 /H2 /H3
AHMAD NAZRI BIN YAHAYA	PEMBANTU KHIDMAT AM	H1 /H2 /H3
BUDIMAN BIN ABU BAKAR	PEMBANTU KHIDMAT AM	H1 /H2 /H3
JAMIL BIN IBRAHIM	PEMBANTU KHIDMAT AM	H1 /H2 /H3
MOHAMAD FAIZAN BIN ISHAK	PEMBANTU KHIDMAT AM	H1 /H2 /H3
MOHD AZWAN BIN ZAKARIA	PEMBANTU KHIDMAT AM	H1 /H2 /H3
MOHD FIKRI BIN ISMAIL	PEMBANTU KHIDMAT AM	H1 /H2 /H3
MOHAMAD NAIM BIN MOHD SHARIF	PEMBANTU KHIDMAT AM	H1 /H2 /H3
MOHD NAZIR BIN MOHD ZAKI	PEMBANTU KHIDMAT AM	H1 /H2 /H3
MOHAMAD SALEHUDDIN BIN AYUB	PEMBANTU KHIDMAT AM	H1 /H2 /H3

DATA PERSONEL DAN PERJAWATAN NEGERI

NAMA	JAWATAN	GRED
MOHD SUHAIMI BIN ISMAIL	PEMBANTU KHIDMAT AM	H1 /H2 /H3
MOHD HAFIFULLAH BIN WAHID	PEMBANTU KHIDMAT AM	H1 /H2 /H3
MOHD ZUKI BIN AHMAD @ HALIM	PEMBANTU KHIDMAT AM	H1 /H2 /H3
MOHD ZULFAHMI BIN MUHAMAD	PEMBANTU KHIDMAT AM	H1 /H2 /H3
MUHAMMAD ZAMRI BIN JOHARI	PEMBANTU KHIDMAT AM	H1 /H2 /H3
NORLIZAN BIN ISMAIL	PEMBANTU KHIDMAT AM	H1 /H2 /H3
MOHD TAJUDIN BIN CHE HUSEIN	PEMBANTU KHIDMAT AM	H1 /H2 /H3
HAMZAH BIN MD NOR	PEMBANTU KHIDMAT AM	H1 /H2 /H3
MOHD SHAHRUL AZIZI BIN MD TAJUDDIN	PEMBANTU KHIDMAT AM	H1 /H2 /H3
MUHAMMAD ASRI BIN TAJUDIN	PEMBANTU KHIDMAT AM	H1 /H2 /H3
MOHAMAD AMIRUL ASRAF BIN JOHARI	PEMBANTU KHIDMAT AM	H1 /H2 /H3
NOOR HAFIZI BIN MOHD NASIR	PEMBANTU KHIDMAT AM	H1 /H2 /H3
MOHD AMIR BIN BAKAR	PEMBANTU KHIDMAT AM	H1 /H2 /H3
MOHAMAD NAIM BIN ABDUL RAHMAN	PEMBANTU KHIDMAT AM	H1 /H2 /H3
MUHAMAD NAJMI BIN MAT DAUD	PEMBANTU KHIDMAT AM	H1 /H2 /H3
MUHAMAD NOOR ADZHA BIN RAMLI	PEMBANTU KHIDMAT AM	H1 /H2 /H3
MUHAMMAD HANIS BIN OTHMAN	PEMBANTU KHIDMAT AM	H1 /H2 /H3
MOHAMMAD AMIRUL BIN CHE DAUD	PEMBANTU KHIDMAT AM	H1 /H2 /H3
NUR ZAATUL BARAKAH BINTI ABU HASSAN AS SHAARI	PEMBANTU KHIDMAT AM	H1 /H2 /H3
MOHD AMIRUL BIN AMRAN	PEMBANTU KHIDMAT AM	H1 /H2 /H3
NURUL AFIQAH BINTI MOHAMAD SHAHRINIZAM	PEMBANTU KHIDMAT AM	H1 /H2 /H3
NUUR ATHIRAH BINTI YAZID	PEMBANTU KHIDMAT AM	H1 /H2 /H3
KU MOHD SHAZRUL BIN SAIDIN @ KU SAIDIN	PEMBANTU KHIDMAT AM	H1 /H2 /H3
KU NUR ASNAWI BIN KU BAHADOR	PEMBANTU KHIDMAT AM	H1 /H2 /H3
NUR BAIDURI BINTI HAMBALI	PEMBANTU KHIDMAT AM	H1 /H2 /H3
NUR FADHILAH BINTI AZMI	PEMBANTU KHIDMAT AM	H1 /H2 /H3
MOHD SAFYUDDIN BIN MOHD ZAMRI	PEMBANTU KHIDMAT AM	H1 /H2 /H3
IRFAN HAKIMY BIN KAMARUL IZRA	PEMBANTU KHIDMAT AM	H1 /H2 /H3
MOHD FIRDAUS BIN AHMAD	PEMBANTU KHIDMAT AM	H1 /H2 /H3
NUR IJAZATI SYAFIQAH BINTI SABRI	PEMBANTU KHIDMAT AM	H1 /H2 /H3
ROSZIHAN BIN AHMAD	PEMBANTU KHIDMAT AM	H1 /H2 /H3
MOHD NASIR BIN ISMAIL	PEMBANTU KHIDMAT AM	H1 /H2 /H3
IDRUS BIN ISMAIL	PEMBANTU KHIDMAT AM	H1 /H2 /H3
MOHD FAIZUL BIN IBRAHIM	PEMBANTU KHIDMAT AM	H1 /H2 /H3
MOHAMAD ASRI BIN MD NOOR	PEMBANTU KHIDMAT AM	H1 /H2 /H3
MOHD HUZAIMI BIN HAMZAH	PEMBANTU KHIDMAT AM	H1 /H2 /H3
MOHD MANSOR BIN SULAIMAN	PEMBANTU KHIDMAT AM	H1 /H2 /H3

DATA PERSONEL DAN PERJAWATAN NEGERI

NAMA	JAWATAN	GRED
MOHD FAUZI BIN AZHAN	PEMBANTU KHIDMAT AM	H1 /H2 /H3
MAHADZIR BIN ZAKARIA	PEMBANTU KHIDMAT AM	H1 /H2 /H3
MD AZHAR BIN AHMAD	PEMBANTU KHIDMAT AM	H1 /H2 /H3
HAMIZA BINTI SALLEH	PEMBANTU KHIDMAT AM	H1 /H2 /H3
KOSONG 1	PEMBANTU KHIDMAT AM	H1 /H2 /H3
KOSONG 2	PEMBANTU KHIDMAT AM	H1 /H2 /H3
KOSONG 3	PEMBANTU KHIDMAT AM	H1 /H2 /H3
KOSONG 4	PEMBANTU KHIDMAT AM	H1 /H2 /H3
KOSONG 5	PEMBANTU KHIDMAT AM	H1 /H2 /H3
KOSONG 6	PEMBANTU KHIDMAT AM	H1 /H2 /H3
KOSONG 7	PEMBANTU KHIDMAT AM	H1 /H2 /H3
KOSONG 8	PEMBANTU KHIDMAT AM	H1 /H2 /H3
PROGRAM 6 - PEJABAT HUTAN DAERAH KEDAH TENGAH		
NOR SHAHRINI BIN NORDIN AHMAD	PEMELIHARA HUTAN	G9 / G10
AHMAD SHUFFIR BIN ZAKARIA	RENJER HUTAN / PEN. PEMELIHARA HUTAN (TBK2)	G6 / G7
MOHD KEFRI BIN IBRAHIM	RENJER HUTAN / PEN. PEMELIHARA HUTAN (TBK1 & TBK2)	G5 /G6 /G7
MOHAMAD KHAIRUL ANWAR BIN SAMSUDDIN	RENJER HUTAN / PEN. PEMELIHARA HUTAN (TBK1 DAN TBK2)	G5 /G6 /G7
IZA HARYATEE BINTI MANSOR	PENOLONG AKAUNTAN (TBK1 & TBK2) KHAS UNTUK PENYANDANG . JAWATAN HAKIKI PEMBANTU TADBIR (KEW.) GRED W1 (TBK1 & TBK2)	W5 / W6 / W7
BADROL HISHAM BIN YAAKOB	PENGAWAS HUTAN (TBK2)	G2 / G3
MOHD FARIHAN SIDQI BIN ZAKARIA	PENGAWAS HUTAN (TBK2)	G2 / G3
KHAIRUL ANUAR BIN IBRAHIM	PENGAWAS HUTAN (TBK2)	G2 / G3
MAZLAN BIN MARZUKI	PENGAWAS HUTAN (TBK2)	G2 / G3
RUSIMAN BIN MOHD. RASID	PENGAWAS HUTAN (TBK1 & TBK2)	G1 / G2 / G3
IZMAN NIZAM BIN MOHAMAD	PENGAWAS HUTAN (TBK1 & TBK2)	G1 / G2 / G3
MOHD ZHARIF BIN ABD RAHIM	PENGAWAS HUTAN (TBK1 & TBK2)	G1 / G2 / G3
ROSHIZAL BIN YAAKOB	PENGAWAS HUTAN (TBK1 & TBK2)	G1 / G2 / G3
YAZID BIN SHAARI	PENGAWAS HUTAN (TBK1 & TBK2)	G1 / G2 / G3
SAM MOHD FAUZI BIN SAAD	PENGAWAS HUTAN (TBK1 & TBK2)	G1 / G2 / G3
AHMAD TARMIZI BIN YAAKOB	PENGAWAS HUTAN (TBK1 & TBK2)	G1 / G2 / G3
AZHAR BIN OSMAN	PENGAWAS HUTAN (TBK1 & TBK2)	G1 / G2 / G3
ISMAIL BIN MD HASIN	PENGAWAS HUTAN (TBK1 & TBK2)	G1 / G2 / G3
MAT SOPI BIN MOHD ISA	PENGAWAS HUTAN (TBK1 & TBK2)	G1 / G2 / G3
MOHD AFIF EZZUAN BIN MD NASIR	PENGAWAS HUTAN (TBK1 & TBK2)	G1 / G2 / G3
MOHD HASROL IZUAN BIN HAMID	PENGAWAS HUTAN (TBK1 & TBK2)	G1 / G2 / G3
MUHAMAD IZAINI BIN RAZAK	PENGAWAS HUTAN (TBK1 & TBK2)	G1 / G2 / G3

DATA PERSONEL DAN PERJAWATAN NEGERI

NAMA	JAWATAN	GRED
ZAMRI BIN HASSAN	PENGAWAS HUTAN (TBK1 & TBK2)	G1 / G2 / G3
SOBHI BIN MD AKHIR	PENGAWAS HUTAN (TBK1 & TBK2)	G1 / G2 / G3
BORHAN BIN ABDUL HALIM	PENGAWAS HUTAN (TBK1 & TBK2)	G1 / G2 / G3
KOSONG 1	PENGAWAS HUTAN (TBK1 & TBK2)	G1 / G2 / G
KOSONG 2	PENGAWAS HUTAN (TBK1 & TBK2)	G1 / G2 / G
KOSONG 3	PENGAWAS HUTAN (TBK1 & TBK2)	G1 / G2 / G
KOSONG 4	PENGAWAS HUTAN (TBK1 & TBK2)	G1 / G2 / G
KOSONG 5	PENGAWAS HUTAN (TBK1 & TBK2)	G1 / G2 / G
KOSONG 6	PENGAWAS HUTAN (TBK1 & TBK2)	G1 / G2 / G
KOSONG 7	PENGAWAS HUTAN (TBK1 & TBK2)	G1 / G2 / G
KOSONG 8	PENGAWAS HUTAN (TBK1 & TBK2)	G1 / G2 / G
KOSONG 9	PENGAWAS HUTAN (TBK1 & TBK2)	G1 / G2 / G
KOSONG 10	PENGAWAS HUTAN (TBK1 & TBK2)	G1 / G2 / G
MUHAMMAD ARIF BIN ISHAK	PELUKIS PELAN (KEJURUTERAAN AWAM) / PEN. JURUTERA (TBK1 & TBK2)	JA1 /JA2 / JA3
NURSYAZANA BT AHMAD SHAUKI	PEMBANTU TADBIR (P/O) (TBK1 & TBK2)	N1 / N2 / N3
SITI AISYAH BINTI AHMAD	PEMBANTU TADBIR (P/O) (TBK1 & TBK2)	N1 / N2 / N3
SURESH A/L LOGANATHAN	PEMBANTU KHIDMAT AM	H1 /H2 /H3
MOHD FUAD BIN KADIR	PEMBANTU KHIDMAT AM	H1 /H2 /H3
AZAMIL BIN AZMI	PEMBANTU KHIDMAT AM	H1 /H2 /H3
MOHD REZA BIN ABDUL RAZAB	PEMBANTU KHIDMAT AM	H1 /H2 /H3
SHOHAIMI BIN OMAR	PEMBANTU KHIDMAT AM	H1 /H2 /H3
MOHD KHAIRI BIN ABD KADIR	PEMBANTU KHIDMAT AM	H1 /H2 /H3
HASRI BIN HASMI	PEMBANTU KHIDMAT AM	H1 /H2 /H3
NORDIN BIN SALLEH	PEMBANTU KHIDMAT AM	H1 /H2 /H3
ISHAK BIN SALLEH	PEMBANTU KHIDMAT AM	H1 /H2 /H3
MIZAL BIN HAMID	PEMBANTU KHIDMAT AM	H1 /H2 /H3
MOHD RIYADZ BIN ZAINUN	PEMBANTU KHIDMAT AM	H1 /H2 /H3
MOHAMMAD NAZEER BIN ABU HASSAN	PEMBANTU KHIDMAT AM	H1 /H2 /H3
ZAHIR BIN MD DIAH	PEMBANTU KHIDMAT AM	H1 /H2 /H3
SITI MAR'DIAH BINTI MUHAMMAD HANI-FAH	PEMBANTU KHIDMAT AM	H1 /H2 /H3
MUHAMMAD HAFIZ BIN HAJI SULAIMAN	PEMBANTU KHIDMAT AM	H1 /H2 /H3
MOHD FAUZI BIN CHE DOLLAH	PEMBANTU KHIDMAT AM	H1 /H2 /H3
MOHD HAFID BIN HALIM	PEMBANTU KHIDMAT AM	H1 /H2 /H3
SHAMSHUDIN BIN OMAR	PEMBANTU KHIDMAT AM	H1 /H2 /H3
MOHD JAWAHEER BIN MUSTAFFA	PEMBANTU KHIDMAT AM	H1 /H2 /H3

DATA PERSONEL DAN PERJAWATAN NEGERI

NAMA	JAWATAN	GRED
ABD KARIM BIN WAHAB	PEMBANTU KHIDMAT AM	H1 /H2 /H3
MOHD DASWARI BIN DASAR	PEMBANTU KHIDMAT AM	H1 /H2 /H3
MUHAMMAD NAJMI BIN BAKAR	PEMBANTU KHIDMAT AM	H1 /H2 /H3
AZIZAN BIN MAT NOH	PEMBANTU KHIDMAT AM	H1 /H2 /H3
MUHAMAD HAFIZ BIN JUSOH	PEMBANTU KHIDMAT AM	H1 /H2 /H3
MOHD HANIF BIN MOHAYANI	PEMBANTU KHIDMAT AM	H1 /H2 /H3
MOHAMMAD SYAHERUL BIN SABRI	PEMBANTU KHIDMAT AM	H1 /H2 /H3
MUHAMMAD KHAIRUDDIN BIN ABU BAKAR	PEMBANTU KHIDMAT AM	H1 /H2 /H3
MUHAMMAD AMIRRUDDIN BIN MOHD ZAMRE	PEMBANTU KHIDMAT AM	H1 /H2 /H3
AZHARE BIN AZIZAN	PEMBANTU KHIDMAT AM	H1 /H2 /H3
MOHD ARIF BIN ABDUL RAHIM	PEMBANTU KHIDMAT AM	H1 /H2 /H3
IZWAN BIN IBRAHIM	PEMBANTU KHIDMAT AM	H1 /H2 /H3
MOHAMAD AKMAL SYAFIQ BIN NAJHAN	PEMBANTU KHIDMAT AM	H1 /H2 /H3
MUHAMMAD HAKIMI BIN HUSIN	PEMBANTU KHIDMAT AM	H1 /H2 /H3
MOHD SOLAHUDDIN BIN MAT AKHIR @ SAAD	PEMBANTU KHIDMAT AM	H1 /H2 /H3
MOHD FIKRIE BIN ISHAK	PEMBANTU KHIDMAT AM	H1 /H2 /H3
MOHD HAFIEZ AKMAL BIN ZAIROSIMMAN	PEMBANTU KHIDMAT AM	H1 /H2 /H3
AZHAR BIN HUSSIN	PEMBANTU KHIDMAT AM	H1 /H2 /H3
SUHARDI BIN MD SALLEH	PEMBANTU KHIDMAT AM	H1 /H2 /H3
RASHIDI BIN OMAR	PEMBANTU KHIDMAT AM	H1 /H2 /H3
MUHAMMAD DANIAL BIN HJ. ISMAIL	PEMBANTU KHIDMAT AM	H1 /H2 /H3
MOHD LINA SAFUAN BIN ABU HASSAN	PEMBANTU KHIDMAT AM	H1 /H2 /H3
AZMI BIN OTHMAN	PEMBANTU KHIDMAT AM	H1 /H2 /H3
SHAHARUDDIN BIN BAHAROM	PEMBANTU KHIDMAT AM	H1 /H2 /H3
ZAINI BIN MUSTAPHA	PEMBANTU KHIDMAT AM	H1 /H2 /H3
FAUZIAH BINTI MOHD YUSUF	PEMBANTU KHIDMAT AM	H1 /H2 /H3
KAMARUL ZAMANI BIN AWANG ABU	PEMBANTU KHIDMAT AM	H1 /H2 /H3
ROSLAN BIN HASHIM	PEMBANTU KHIDMAT AM	H1 /H2 /H3
MOHAMAD TARMIZI BIN HASHIM	PEMBANTU KHIDMAT AM	H1 /H2 /H3
ISHAK BIN KASIM	PEMBANTU KHIDMAT AM	H1 /H2 /H3
ZAMRI BIN HANAFI	PEMBANTU KHIDMAT AM	H1 /H2 /H3
ZAIDI BIN SHAABAN	PEMBANTU KHIDMAT AM	H1 /H2 /H3
SHUHARLINA BINTI SHUIB	PEMBANTU KHIDMAT AM	H1 /H2 /H3
MOHD FAUZI BIN ISMAIL	PEMBANTU KHIDMAT AM	H1 /H2 /H3
NORAMINLIA BINTI KAMARUSEIDI	PEMBANTU KHIDMAT AM	H1 /H2 /H3
NUR HAZWANI BINTI ZAINOL	PEMBANTU KHIDMAT AM	H1 /H2 /H3
MOHD KHAIRUL AKMAL BIN ABDUL LATIF	PEMBANTU KHIDMAT AM	H1 /H2 /H3
KOSONG 1	PEMBANTU KHIDMAT AM	H1 /H2 /H3

DATA PERSONEL DAN PERJAWATAN NEGERI

NAMA	JAWATAN	GRED
KOSONG 2	PEMBANTU KHIDMAT AM	H1 /H2 /H3
KOSONG 3	PEMBANTU KHIDMAT AM	H1 /H2 /H3
KOSONG 4	PEMBANTU KHIDMAT AM	H1 /H2 /H3
KOSONG 5	PEMBANTU KHIDMAT AM	H1 /H2 /H3
KOSONG 6	PEMBANTU KHIDMAT AM	H1 /H2 /H3
KOSONG 7	PEMBANTU KHIDMAT AM	H1 /H2 /H3
KOSONG 8	PEMBANTU KHIDMAT AM	H1 /H2 /H3
KOSONG 9	PEMBANTU KHIDMAT AM	H1 /H2 /H3
KOSONG 10	PEMBANTU KHIDMAT AM	H1 /H2 /H3
KOSONG 11	PEMBANTU KHIDMAT AM	H1 /H2 /H3
KOSONG 12	PEMBANTU KHIDMAT AM	H1 /H2 /H3
MOHD FIRUS BIN BIDI	PEMANDU KENDERAAN GRED H11 JAWATAN JUMUD/ PEMBANTU KHIDMAT AM, GRED H1, KHAS UNTUK PENYANDANG. JAWATAN HAKIKI PEMBANTU KHIDMAT AM GRED H1 (TBK1 & TBK2)	H11
PROGRAM 7 - PEJABAT HUTAN DAERAH KEDAH UTARA		
NOOR AKMAL BINTI JAMIL	PEMELIHARA HUTAN	G9 / G10
ALIAS BIN OTHMAN	RENJER HUTAN / PEN. PEMELIHARA HUTAN (TBK2)	G6 / G7
NURUL AMIRA BINTI FADZIL	RENJER HUTAN / PEN. PEMELIHARA HUTAN (TBK1 & TBK2)	G5 / G6 / G7
MOHAMAD SYAKIR BIN OTHMAN	RENJER HUTAN / PEN. PEMELIHARA HUTAN (TBK1 & TBK2)	G5 / G6 / G7
NORZITA BINTI MARZUKI	PENOLONG AKAUNTAN (TBK1 & TBK2) KHAS UNTUK PENYANDANG . JAWATAN HAKIKI PEMBANTU TADBIR (KEW.) GRED W19 (TBK1 & TBK2)	W5 / W6 / W7
MOHD HAMKA BIN ISMAIL	PENGAWAS HUTAN (TBK2)	G2 / G3
MOHD REDWAN BIN ARIFFIN	PENGAWAS HUTAN (TBK2)	G2 / G3
KOSONG 1	PENGAWAS HUTAN (TBK2)	G2 / G3
ANUAR BIN JAUHARI	PENGAWAS HUTAN (TBK1 & TBK2)	G1 / G2 / G3
AHMAD ZAHIR BIN HUSIN	PENGAWAS HUTAN (TBK1 & TBK2)	G1 / G2 / G3
AZMIN BIN ISHAK	PENGAWAS HUTAN (TBK1 & TBK2)	G1 / G2 / G3
MOHD NORDIN BIN ABDUL JAMIL	PENGAWAS HUTAN (TBK1 & TBK2)	G1 / G2 / G3
HASNAL BOLKIAH BIN HASSAN	PENGAWAS HUTAN (TBK1 & TBK2)	G1 / G2 / G3
MOHD FIRDAUS BIN AZMI	PENGAWAS HUTAN (TBK1 & TBK2)	G1 / G2 / G3
MOHD SHIFAUDDIN BIN MOHD KHATIB	PENGAWAS HUTAN (TBK1 & TBK2)	G1 / G2 / G3
SAIFUL AZHAR BIN AB RASHID	PENGAWAS HUTAN (TBK1 & TBK2)	G1 / G2 / G3
ZAMZURI BIN DAUD	PENGAWAS HUTAN (TBK1 & TBK2)	G1 / G2 / G3
AZIZAN BIN MAT ISA	PENGAWAS HUTAN (TBK1 & TBK2)	G1 / G2 / G3
MUHAMMAD AMIN BIN ABDULLAH	PENGAWAS HUTAN (TBK1 & TBK2)	G1 / G2 / G3
KHAIRI BIN KHALID	PENGAWAS HUTAN (TBK1 & TBK2)	G1 / G2 / G3
ZAINULHISHAM BIN AHMAD	PENGAWAS HUTAN (TBK1 & TBK2)	G1 / G2 / G3

DATA PERSONEL DAN PERJAWATAN NEGERI

NAMA	JAWATAN	GRED
ABDUL BASIR BIN AWANG PUTEH	PENGAWAS HUTAN -3 (TBK1 & TBK2)	G1 / G2 / G3
NORSHAHIDA FARIZA BINTI KUDUS	PENGAWAS HUTAN (TBK1 & TBK2)	G1 / G2 / G3
KU ABDUL MALIK BIN KU SHAARI	PENGAWAS HUTAN (TBK1 & TBK2)	G1 / G2 / G3
MOHAMAD ZAMRI BIN ISMAIL	PENGAWAS HUTAN (TBK1 & TBK2)	G1 / G2 / G3
KOSONG 1	PENGAWAS HUTAN (TBK1 & TBK2)	G1 / G2 / G3
KOSONG 2	PENGAWAS HUTAN (TBK1 & TBK2)	G1 / G2 / G3
KOSONG 3	PENGAWAS HUTAN (TBK1 & TBK2)	G1 / G2 / G3
KOSONG 4	PENGAWAS HUTAN (TBK1 & TBK2)	G1 / G2 / G3
KOSONG 5	PENGAWAS HUTAN (TBK1 & TBK2)	G1 / G2 / G3
KOSONG 6	PENGAWAS HUTAN (TBK1 & TBK2)	G1 / G2 / G3
NUR FATIN BINTI AZIZ	PELUKIS PELAN (KEJURUTERAAN AWAM) / PEN. JURUTERA (TBK1 & TBK2)	JA1 / JA2 / JA3
SHATIRAH BINTI YAHYA	PEMBANTU TADBIR (P/O) -2 (TBK1 & TBK2)	N1 / N2 / N3
SITI AISHAH BINTI IBRAHIM	PEMBANTU TADBIR (P/O) (TBK1 & TBK2)	N1 / N2 / N3
MOHD AZLI BIN ABD. HAMID	PEMBANTU KHIDMAT AM	H1 / H2 / H3
MOHAMAD ZAKRI BIN DOON	PEMBANTU KHIDMAT AM	H1 / H2 / H3
MOHD ROFIEE BIN IBRAHIM	PEMBANTU KHIDMAT AM	H1 / H2 / H3
MOHD KAMAL HAMDEE BIN ISMAIL	PEMBANTU KHIDMAT AM	H1 / H2 / H3
MUHAMMAD AQIL HARITH BIN ALIAS	PEMBANTU KHIDMAT AM	H1 / H2 / H3
ABDUL SAMAD BIN ARIFFIN	PEMBANTU KHIDMAT AM	H1 / H2 / H3
RASIDI BIN BIDING	PEMBANTU KHIDMAT AM	H1 / H2 / H3
MAWARDI BIN HJ. AHMAD	PEMBANTU KHIDMAT AM	H1 / H2 / H3
HANIZAN BIN AROP @ HARON	PEMBANTU KHIDMAT AM	H1 / H2 / H3
MUHAMMAD ZAHER BIN ZAINOL	PEMBANTU KHIDMAT AM	H1 / H2 / H3
WAN ABDUL AZIZ BIN MOHD ZIN	PEMBANTU KHIDMAT AM	H1 / H2 / H3
KAMARULIZRA BIN KAMARUDDIN	PEMBANTU KHIDMAT AM	H1 / H2 / H3
MOHD KHAIRUL AFNAN BIN ISMAIL	PEMBANTU KHIDMAT AM	H1 / H2 / H3
FATHI KAMIL BIN TUAN ISMAIL	PEMBANTU KHIDMAT AM	H1 / H2 / H3
MOHD KAMARUDIN BIN ABDULLAH	PEMBANTU KHIDMAT AM	H1 / H2 / H3
MD ZAMRI BIN SALLEH	PEMBANTU KHIDMAT AM	H1 / H2 / H3
NUR NAZIELA BINTI MOHAMAD ZUKI	PEMBANTU KHIDMAT AM	H1 / H2 / H3
KU NORDIN BIN KU HAMID	PEMBANTU KHIDMAT AM	H1 / H2 / H3
MOHD FAUZI BIN GHANI	PEMBANTU KHIDMAT AM	H1 / H2 / H3
RUSLAN BIN ISMAIL ZAINOL	PEMBANTU KHIDMAT AM	H1 / H2 / H3
JAMEL BIN ABU HASSAN	PEMBANTU KHIDMAT AM	H1 / H2 / H3
KU MOHD AZAHARI BIN KU YAAKOB	PEMBANTU KHIDMAT AM	H1 / H2 / H3
ANNUAR BIN IBRAHIM	PEMBANTU KHIDMAT AM	H1 / H2 / H3
AZIZAN BIN ISHAK	PEMBANTU KHIDMAT AM	H1 / H2 / H3
FAUZIAH BINTI MAD SAAD	PEMBANTU KHIDMAT AM	H1 / H2 / H3

DATA PERSONEL DAN PERJAWATAN NEGERI

NAMA	JAWATAN	GRED
NOR SHAHINA BINTI ISMAIL	PEMBANTU KHIDMAT AM	H1 / H2 / H3
MOHAMAD FADZIL BIN WAHAB	PEMBANTU KHIDMAT AM	H1 / H2 / H3
MOHD REDZUAN BIN MD NOOR	PEMBANTU KHIDMAT AM	H1 / H2 / H3
NAZREEN BIN GHAZALI	PEMBANTU KHIDMAT AM	H1 / H2 / H3
ASRI BIN MAHSIM	PEMBANTU KHIDMAT AM	H1 / H2 / H3
ZURINA BINTI OMAR	PEMBANTU KHIDMAT AM	H1 / H2 / H3
HAZALI BIN HASHIM	PEMBANTU KHIDMAT AM	H1 / H2 / H3
A'SERI BIN OSMAN	PEMBANTU KHIDMAT AM	H1 / H2 / H3
FUZIAH BINTI MD ZAIN	PEMBANTU KHIDMAT AM	H1 / H2 / H3
MOHD ZAHIR BIN ABDULLAH	PEMBANTU KHIDMAT AM	H1 / H2 / H3
SHAHROMNIZAM BIN ADNAN	PEMBANTU KHIDMAT AM	H1 / H2 / H3
MOHD FIRDAUS BIN AZMI	PEMBANTU KHIDMAT AM	H1 / H2 / H3
SHAHRUL AZRIE BIN SHOPRI	PEMBANTU KHIDMAT AM	H1 / H2 / H3
MUHAMMAD FAIZ BIN ZUHAIRI	PEMBANTU KHIDMAT AM	H1 / H2 / H3
AMIRA AMANI BINTI MOHD TAJUDDIN	PEMBANTU KHIDMAT AM	H1 / H2 / H3
KOSONG 1	PEMBANTU KHIDMAT AM	H1 / H2 / H3
KOSONG 2	PEMBANTU KHIDMAT AM	H1 / H2 / H3
KOSONG 3	PEMBANTU KHIDMAT AM	H1 / H2 / H3
KOSONG 4	PEMBANTU KHIDMAT AM	H1 / H2 / H3
KOSONG 5	PEMBANTU KHIDMAT AM	H1 / H2 / H3
KOSONG 6	PEMBANTU KHIDMAT AM	H1 / H2 / H3
KOSONG 7	PEMBANTU KHIDMAT AM	H1 / H2 / H3
KOSONG 8	PEMBANTU KHIDMAT AM	H1 / H2 / H3
PROPROGRAM 8 - PEJABAT HUTAN DAERAH LANGKAWI		
AKRAM BIN GIMIN	PEMELIHARA HUTAN	G9 / G10
NEK ABD AZIZ BIN NEK ISMAIL	RENJER HUTAN / PEN. PEMELIHARA HUTAN	G5 / G32 / G36
NORKASMI BIN AZIZAN	PENGAWAS HUTAN (TBK2)	G22 / G3
AZAMIN BIN SHARIFF	PENGAWAS HUTAN (TBK1 & TBK2)	G1 / G2 / G3
CHE MUHAMMAD ADIB BIN CHE ZAINUN	PENGAWAS HUTAN (TBK1 & TBK2)	G1 / G2 / G3
FAIZAL BIN MUHAMAD	PENGAWAS HUTAN (TBK1 & TBK2)	G1 / G2 / G3
MUHAMAD NIZAM BIN MAT YUSOF	PELUKIS PELAN (KEJURUTERAAN AWAM) / PEN. JURUTERA (TBK1 & TBK2)	JA1 / JA2 / JA3
SITI KHAIRIAH BINTI CHE PI	PEMBANTU TADBIR (P/O) (TBK1 & TBK2)	N1 / N2 / N3
KOSONG 1	PEMBANTU TADBIR (KEW) (TBK1 & TBK2)	W1 / W2 / W3
ROFANDI BIN MAD YUSOK	PEMBANTU KHIDMAT AM	H1 /H2 /H3
MOHD SUBHI BIN SENAPI	PEMBANTU KHIDMAT AM	H1 /H2 /H3
AMMAR BIN ISHAK	PEMBANTU KHIDMAT AM	H1 /H2 /H3
MOHD AMIRRUL ZAKI BIN MOHD TAIB	PEMBANTU KHIDMAT AM	H1 /H2 /H3
MOHD FAZELI BIN MOHD IBRAHIM	PEMBANTU KHIDMAT AM	H1 /H2 /H3

DATA PERSONEL DAN PERJAWATAN NEGERI

NAMA	JAWATAN	GRED
MUHAMMAD KHAIRI BIN ZAKARIA	PEMBANTU KHIDMAT AM	H1 /H2 /H3
TASMITTA A/P RAJANDARAN	PEMBANTU KHIDMAT AM	H1 /H2 /H3
MUHAMMAD AMIRUL NAJI BIN MAT JAMIL	PEMBANTU KHIDMAT AM	H1 /H2 /H3
FAUZI BIN SAMAN	PEMBANTU KHIDMAT AM	H1 /H2 /H3
KU AZIZ BIN KU HAMID	PEMBANTU KHIDMAT AM	H1 /H2 /H3
TANTY ANITA BINTI ZANUL ABIDIN	PEMBANTU KHIDMAT AM	H1 /H2 /H3
KOSONG 1	PEMBANTU KHIDMAT AM	H1 /H2 /H3
KOSONG 2	PEMBANTU KHIDMAT AM	H1 /H2 /H3
KOSONG 3	PEMBANTU KHIDMAT AM	H1 /H2 /H3
KOSONG 4	PEMBANTU KHIDMAT AM	H1 /H2 /H3
RAHMAT HIDAYAT BIN MOHAMMAD ISMAN	PEMANDU KENDERAAN GRED H11 JAWATAN JUMUD/ PEMBANTU KHIDMAT AM, GRED H1, KHAS UNTUK PENYANDANG. JAWATAN HAKIKI PEMBANTU KHIDMAT AM GRED H1 (TBK1 & TBK2)	H11

KAKITANGAN YANG BERSARA

BIL.	NAMA	JAWATAN/GRED	TARIKH PERSARAAN	TEMPAT BERTUGAS	UMUR PERSARAAN	CATATAN
1	AHMAD NAZRI BIN BAKAR	PEMBANTU AWAM / H14 (KUP)	06/01/2024	PHDKU	60	BERSARA WAJIB
2	ANUAR BIN HASSAN	PEMBANTU AWAM / H11	07/01/2024	PHDKU	56	BERSARA WAJIB
3	MOHD ISA BIN AWANG	PEMBANTU AWAM / H14 (KUP)	24/03/2024	PHDKS	60	BERSARA WAJIB
4	ZUHAIRI BIN HASHIM	PENGAWAS HUTAN / G22	30/03/2024	PHDKU	56	BERSARA WAJIB
5	MOHAMAD ISA BIN BIDIN	PENGAWAS HUTAN / G19	19/05/2024	PHDKS	60	BERSARA WAJIB
6	FAUZIAH BINTI ABD. AZIZ	PEMBANTU AWAM / H14 (KUP)	21/06/2024	IPJPNK	56	BERSARA WAJIB
7	TG. RABIATUL ASMA BT. TG. ABD. JALIL	PEMBANTU AWAM / H14 (KUP)	27/08/2024	IPJPNK	60	BERSARA WAJIB
8	RAHIMAH BINTI ABDUL RAHIM	PEN. PEGAWAI TADBIR / N32	01/02/2024	IPJPNK	57	BERSARA PILIHAN
9	KAMARIAH BINTI AHMAD	PEMBANTU AWAM / H11	03/03/2024	PHDL	56	BERSARA PILIHAN
10	ZULKIFLI BIN IBRAHIM	PEMBANTU AWAM / H14 (KUP)	03/03/2024	PHDL	55	BERSARA PILIHAN
11	MOHD AKHIR BIN ABDUL RAZAK	RENJER/PEN. PEMELIHARA HUTAN / G29	01/05/2024	IPJPNK	59	BERSARA PILIHAN
12	MOHD SUHAIMI BIN ABD RAHMAN	PEMBANTU AWAM / H14 (KUP)	31/07/2024	PHDKT	58	BERSARA PILIHAN
13	HUSSAIN BIN HABIB	PENGAWAS HUTAN / G19	01/08/2024	IPJPNK	58	BERSARA PILIHAN
14	HASBULLAH BIN SHAARI	PEMBANTU TADBIR (P/O) / N22	01/10/2024	IPJPNK	57	BERSARA PILIHAN
15	MAT JAMEL BIN MAT NOH	PENGAWAS HUTAN / G19	01/10/2024	PHDKT	56	BERSARA PILIHAN

MAKLUMAT LATIHAN

SENARAI KURSUS YANG DIANJURKAN OLEH JABATAN PERHUTANAN NEGERI KEDAH TAHUN 2024

BIL.	NAMA KURSUS	TARIKH MULA KURSUS	TARIKH TAMAT KURSUS	BILANGAN PESERTA	TEMPAT KURSUS
1	PROGRAM PERJUMPAAN BULANAN PENGARAH PERHUTANAN NEGERI KEDAH / BACAAN YASIN / TAZKIRAH DAN AMANAT TAHUN BAHARU BERSAMA KAKITANGAN JABATAN PERHUTANAN NEGERI KEDAH	01.01.2024	-	100	BILIK MESYUARAT ARAS 8, BANGUNAN SULTAN ABDUL HALIM
2	LATIHAN PENGGUNAAN APLIKASI SMART BAGI RONDAAN DAN PENGUATKUASAAN HUTAN JABATAN PERHUTANAN NEGERI KEDAH	09.01.2024	11.01.2024	48	PUSAT LATIHAN PERHUTANAN JENIANG
3	BENGKEL PEMURNIAAN DESKRIPSI TUGAS - PENGAWAS HUTAN GRED G19	15.01.2024	-	26	BILIK MESYUARAT ARAS BAWAH, BANGUNAN SULTAN ABDUL HALIM
4	KURSUS ASAS PEMANDUAN PACUAN EMPAT RODA (4 X 4) JABATAN PERHUTANAN NEGERI KEDAH	25.01.2024	27.01.2024	25	HUTAN SIMPAN ULU MUDA, DAERAH KEDAH SELATAN
5	BENGKEL PEMURNIAN ASET ALIH DAN STOR KERAJAAN	29.01.2024	30.01.2024	21	BILIK MEYUARAT ARAS BAWAH, JABATAN PERHUTANAN NEGERI KEDAH
6	KURSUS PENGUKUHAN DENDROLOGI JABATAN PERHUTANAN NEGERI KEDAH	12.02.2024	15.02.2024	40	PUSAT LATIHAN PERHUTANAN JENIANG
7	PROGRAM TANAMAN POKOK DAN AKTIVITI GOTONG-ROYONG SERTA LATIHAN DENDROLOGI PEJABAT HUTAN DAERAH KEDAH SELATAN	25.02.2024	-	60	TAMAN EKO RIMBA BUKIT HIJAU, PHDKS
8	MAJLIS PERJUMPAAN PPN DAN KAKITANGAN JPNK, BACAAN YASIN DAN TAZKIRAH DI AMBANG RAMADHAN 2024	27.02.2024	-	70	BILIK MEYUARAT ARAS 8, JABATAN PERHUTANAN NEGERI KEDAH
9	BENGKEL PEMURNIAN ASET/STOR DAN PENGURUSAN KENDERAAN JABATAN PEJABAT HUTAN DAERAH KEDAH BARAT	04.03.2024	06.03.2024	20	BILIK MESYUARAT PEJABAT HUTAN DAERAH KEDAH UTARA
10	BENGKEL PENGURUSAN ASAS TAPAK SEMAIAN DAN PENYELENGGARAAN BIJI BENIH PEJABAT HUTAN DAERAH KEDAH BARAT	16.04.2024	18.04.2024	20	TAPAK SEMAIAN KISAP, LANGKAWI PHDKB
11	PROGRAM PENGURUSAN STRES DAN EMOSI DI KALANGAN PENJAWAT AWAM	27.05.2024	-	30	PUSAT LATIHAN PERHUTANAN JENIANG
12	KURSUS PENGURUSAN SISA BAHAN BUANGAN TERJADUAL DALAM SEKTOR PERHUTANAN	28.05.2024	29.05.2024	35	"1. PUSAT LATIHAN PERHUTANAN JENIANG 2. MATAU & KONGSI KOMPARTMEN 7, HS ULU MUDA, BALING, KEDAH"
13	BENGKEL PEMBANGUNAN LAMAN WEB RASMI JABATAN PERHUTANAN NEGERI KEDAH	04.06.2024	06.06.2024	23	MAKMAL ICT (APLIKASI) WISMA DARUL AMAN
14	KURSUS ASAS DAN PEMANTAPAN BERKAITAN PERUNDANGAN PERHUTANAN [AKTA PRHUTANAN NEARA (APN) 1984 & ENAKMEN INDUSTRI BERASAS KAYU (EIBK) 1985]	25.06.2024	26.06.2024	32	PUSAT LATIHAN PERHUTANAN JENIANG
15	BENGKEL 'HANDS-ON' PENGURUSAN / PELUPUSAN FAIL DAN REKOD JABATAN BERSAMA ARKIB NEGARA MALAYSIA	25.06.2024	27.06.2024	25	PEJABAT LADANG HUTAN & INOVASI, PUSAT LATIHAN PERHUTANAN JENIANG
16	KURSUS PENGUKUHAN KERJA BERPASUKAN 'TEAM BUILDING' PEGAWAI DAN KAKITANGAN PEJABAT HUTAN DAERAH KEDAH BARAT	27.06.2024	29.06.2024	20	ECO FUN PARK / URBAN HANGOUT, LANGKAWI
17	BENGKEL PENGURUSAN JABATAN PERHUTANAN NEGERI KEDAH	17.07.2024	18.07.2024	53	BILIK SEMINAR, FARMSTAY RELAU BANDAR BAHARU, KEDAH
18	PROGRAM PENGUKUHAN PASUKAN JABATAN PERHUTANAN NEGERI KEDAH SIRI I	19.07.2024	-	39	PUSAT LATIHAN PERHUTANAN JENIANG
19	PROGRAM SAHSIAH DIRI : ERTI HIJRAH DALAM PERKHIDMATAN SEMPENA SAMBUTAN MAAL HIJRAH 1446H	30.07.2024	30.07.2024	100	PEJABAT HUTAN DAERAH KEDAH UTARA

SENARAI KURSUS YANG DIANJURKAN OLEH JABATAN PERHUTANAN NEGERI KEDAH TAHUN 2024

BIL.	NAMA KURSUS	TARIKH MULA KURSUS	TARIKH TAMAT KURSUS	BILANGAN PESERTA	TEMPAT KURSUS
20	PROGRAM PENGUKUHAN PASUKAN JABATAN PERHUTANAN NEGERI KEDAH SIRI II	02.08.2024	-	25	PUSAT LATIHAN PERHUTANAN JENIANG
21	BENGKEL HANDS ON PENGURUSAN DAN PENYELENGGARAAN TAPAK SEMAIAN BERSAMA PELATIH FORTRAIN	05.08.2024	-	150	TAPAK SEMAIAN CHANGLOON, PHDKU
22	BENGKEL 'HANDS-ON' JALAN HUTAN DAN PEMBINAAN INFRASTRUKTUR	05.08.2024	05.08.2024	25	PEJABAT HUTAN RENJ GULAU & KOMPARTMEN 82, HS ULU MUDA
23	BENGKEL HANDS ON PENGURUSAN DAN PENYELENGGARAAN HUTAN SIMPANAN HUTAN DARA BERSAMA PELATIH FORTRAIN	08.08.2024	-	150	KOMPARTMEN 29, HUTAN SIMPAN BUKIT PERANGIN, KEDAH UTARA
24	KURSUS TEKNIK TEBANGAN POKOK SECARA BERARAH (KONTRAKTOR PEMBALAKAN)	12.08.2024	15.08.2024	9	DEWAN MAKAN, PUSAT LATIHAN PERHUTANAN JENIANG / KOMPARTMEN 43, HS ULU MUDA
25	BENGKEL KESELAMATAN DAN KESIHATAN PEKERJAAN DALAM SEKTOR PERHUTANAN	19.08.2024	19.08.2024	42	DEWAN MAKAN, PUSAT LATIHAN PERHUTANAN JENIANG
26	KURSUS PEMANTAPAN PENGURUSAN BALAI PEMERIKSAAN HUTAN (BPH)	27.08.2024	29.08.2024	24	PUSAT LATIHAN PERHUTANAN JENIANG / BALAI PEMERIKSAAN HUTAN GULAU / MATAU UTAMA LESEN KT 01-09-2023 DAERAH KEDAH TENGAH
27	KURSUS PENGUKUHAN PASUKAN PEJABAT HUTAN DAERAH KEDAH UTARA	28.08.2024	29.08.2024	60	SEDIM RIVERSIDE RESORT, KULIM KEDAH
28	KURSUS KEPERIBADIAN UNGGUL JABATAN PERHUTANAN NEGERI KEDAH	31.08.2024	-	41	PUSAT LATIHAN PERHUTANAN JENIANG
29	PROGRAM PERHUTANAN SOSIAL KOMUNIKASI DAN PENDIDIKAN KESEDARAN AWAM (CEPA) ANTARA UNIT SILVIKULTUR JPNK DAN PEJABAT HUTAN DAERAH KEDAH TENGAH	19.09.2024	-	30	KUALA SUNGAU LIMAU DALAM, YAN, KEDAH
30	SEMINAR BUDAYA KERJA CEMERLANG	10.10.2024	-	150	DEWAN GEMILANG, DARUL AMAN GOLF & COUNTRY CLUB

MAKLUMAT LATIHAN

SENARAI KURSUS YANG DI ANJURKAN OLEH JABATAN PERHUTANAN SEMENANJUNG MALAYSIA DAN AGENSI LUAR TAHUN 2024

BIL.	NAMA KURSUS	TARIKH MULA KURSUS	TARIKH TAMAT KURSUS	TEMPAT KURSUS	ANJURAN
1	MAJLIS PERHIMPUNAN PENJAWAT AWAM NEGERI KEDAH BERSAMA YAB MENTERI BESAR KEDAH	08.01.2024	-	DATARAN WISMA DARULAMAN	PEJABAT SUK KEDAH
2	MAJLIS AMANAT KETUA PENGARAH SEMENANJUNG MALAYSIA TAHUN 2024	11.01.2024	-	DEWAN DAMAR MINYAK JPSM	JPSM
3	BENGKEL PELAKSANAAN PELAN TINDAKAN DI BAWAH KUMPULAN KERJA TEMATIK (THEMATIC WORKING GROUP) TWGI; BEKALAN AIR	16.01.2024	18.01.2024	HOTEL NADIA'S LANGKAWI	LSANK
4	NAVIGATING COEXISTENCE ;EXPLORING HUMAN -WILDLIFE CONFLICT IN MALAYSIA	19.01.2024	-	DALAM TALIAN	UPM/PERHILITAN
5	SESI LIBAT URUS BERSAMA PEMEGANG TARUH BAGI KAJIAN KEBOLEHSANAAN DAN PEMBANGUNAN PROTOKOL FOREST CARBON OFFSET DI MALAYSIA	19.01.2024	-	SWIS GARDEN BUKIT BINTANG KUALA LUMPUR	MALAYSIAN FOREST FUND
6	MALIS PERHIMPUNAN YB SUK NEGERI KEDAH BERSAMA PENJAWAT AWAM NEGERI KEDAH 2024	21.01.2024	-	DEWAN KENANGAN SULTAN ABDUL HALIM MPSPK	PEJABAT SUK KEDAH
7	AKTIVITI PENANAMAN POKOK BAGI PROGRAM KOMUNIKASI PENDIDIKAN DAN KESEDARAN AWAM (CEPA)HIJAU BUMI AWANA SK TAMAN AWANA ALOR SETAR KEDAH SEMPENA KEMPEN PENANAMAN 100 JUTA POKOK	22.01.2024	-	SK TAMAN AWANA ALOR SETAR	JPNK
8	PROGRAM PENILIAN RISIKO DAN PEMBANGUNAN PAKEJ MALIM GUNUNG PERHUTANAN TAHUN 2024	29.01.2024	-	THE JERAI HILL RESORT JLN KAKI BUKIT GURUN	JPSM
9	THE POWER OF SELF HEALING THERAPY	30.01.2024	-	DALAM TALIAN	INSPIN
10	SEMINAR EKSPEDISI SAINSTIFIK KEPELBAGAIN BIOLOGI HUTAN MOSSY FOREST CAMERON HIGHLANDS PAHANG	07.02.2024	08.02.2024	ZENITH HOTEL CAMERON HIGHLAND PAHANG	JPSM
11	MAJLIS SAMBUTAN ISRA' DAN MIKRAJ PERINGKAT MEGERI KEDAH TAHUN 2024M/1445H	07.02.2024	-	MASJID NURUL EHSAN KUBANG ROTAN KUALA KEDAH	JHEAIK/PEJABAT MB
12	BENGKEL PENULISAN MODEL PERHUTANAN SOSIAL JPSM SIRI 1	13.02.2024	15.02.2024	KSL EXPLAINADE KELANG SELANGOR	JPSM
13	LIVE WEBINAR :THE SCIENTIFIC CPYSTAL BALL :FORECASTING THE FUTURE TOURISM MARKET	18.02.2024	20.02.2024	DALAM TALIAN	PASIFIC ASIA TRAVEL ASSOCIATTION (PATA)
14	KURSUS PENGECAMAN DAN PEMELIHARAAN SPESIES TERJADUAL ORKID LIAR (AKTA 686) SIRI 01/2024	18.02.2024	20.02.2024	INSTITUT PEMGURUSAN PELADANG SUNGAI PETANI KEDAH	SEKSYEN CITES BSB JPSM
15	PROGRAM AMANAT YAB DATO' SERI MENTERI BESAR KEDAH KEPADA PENTADBIRAN TANAH NEGERI KEDAH DARUL AMAN TAHUN 2024	18.02.2024	-	DEWAN SERI MENTALON ALOR SETAR	PEJABAT SUK/MB KEDAH
16	KURSUS INTEGRITI KENALI RISIKO JABATAN ANDA	21.02.2024	22.02.2024	JITU ARAS 1 BLOK E WISMA DARUL AMAN	JABATAN INTEGRITIDAN URUS
17	MAJLIS BACAAN YASSIN DAN DOA SEMPENA NISFU SYAABAN PERINGKAT NEGERI KEDAH TAHUN 2024M/1445H	24.02.2024	-	MASJID ZAHIR ALOR SETAR	PEJABAT SUK/MB KEDAH
18	PROGRAM TANAMAN POKOK DAN AKTIVITI GOTONG ROYONG SERTA LATIHAN DENDROLOGI ANJURAN PEJABAT HUTAN DAERAH KEDAH SELATAN	25.02.2024	-	TAMAN EKO RIMBA BUKIT HIJAU	PHDKS
19	MAJLIS PERJUMPAAN PENGARAH PERHUTANAN NEGERI KEDAH DAN KAKITANGAN JPNK BACAAN YASSIN DAN TAZKIRAH DI AMBANG RAMADAN 2024	27.02.2024	-	BILIK MESYUARAT ARAS 8 JPNK	JPNK
20	BENGKEL PEMURNIAN ASET /STOR DAN PENGURUSAN KENDERAAN KERAJAAN	04.03.2024	06.03.2024	BILIK MESYUARATPEJABAT HUTAN DAERAH KEDAH BARAT	PHDKB
21	TPOPICAL FORESTRY 2024 CONFERENCE	05.03.2024	07.03.2024	UNIVERSITI MALAYSIA SABAH KOTA KINABALU SABAH	UNESCO
22	PROGRAM HIJAUKAN BUMI BERSAMA POLITEKNIK SULTAN ABDUL HALIM MUAZAM SHAH KEDAH	07.03.2024	-	HUTAN SIMPAN JERLUN	JPNK

MAKLUMAT LATIHAN

SENARAI KURSUS YANG DI ANJURKAN OLEH JABATAN PERHUTANAN SEMENANJUNG MALAYSIA DAN AGENSI LUAR TAHUN 2024

BIL.	NAMA KURSUS	TARIKH MULA KURSUS	TARIKH TAMAT KURSUS	TEMPAT KURSUS	ANJURAN
23	SESI LIBAT URUS ZON UTARA KE ARAH PENGUBALAN AKTA KEBEBASAN MAKLUMAT(FREDOM OF INFORMATION) BERSAMA AGENSI KERAJAAN NEGERI PULAU PINANG , PERAK, KEDAH DAN PERLIS	07.03.2024	08.03.2024	BIZMILLA WEDDING CENTRE SIMPANG AMPAT ,PULAU PINANG	BAH.HAL EHWAL UNDANG-UNDANG ,JAB,PERDANA MENTERI
24	TAKLIMAT KHAS BERSAMA PEGAWAI PEGAWAI HUTAN DAERAH JPSM	8 .03.2024	-	DEWAN DAMAR MINYAK IPJPSM	JPSM
25	KURSUS KESEDARAN HALAL	18.03.2024	-	DALAM TALIAN	INSPIN
26	WEBINAR BORAK KOPITIAM SIRI 1: KETAGIHAN MEDIA SOSIAL DLM KALANGAN REMAJA DAN KANAK-KANAK	19.03.2024	-	FACEBOOK LIVE	PUSPANITA KEBANGSAAN
27	UNESCO WEBINAR HAMESSING DIGITAL TOOL FOR GREATER COMMUNITY INVOLEMENT IN THE TOURISM NARRATIVE	20.03.2024	-	DALAM TALIAN	UNESCO
28	PROGRAM TANWIR RAMADAN	26.03.2024	-	DEWAN SERI MENTALOON ALOR SETAR	PEJABAT SUK KEDAH
29	PROGRAM TANWIR RAMADAN	27.03.2024	-	DEWAN SERI MENTALOON ALOR SETAR	PEJABAT SUK KEDAH
30	PROGRAM TANWIR RAMADAN	28.03.2024	-	DEWAN SERI MENTALOON ALOR SETAR	PEJABAT SUK KEDAH
31	PROGRAM "IHYA RAMADAN" IBU PEJABAT JABATAN PERHUTANAN SEMENANJUNG MALAYSIA 2024M/1445H	18.03.2024	-	DEWAN DAMAR MINYAK IP JPSM	JPSM
32	MAJLIS PERASMIAN SAMBUTAN HARI HUTAN ANTARABANGSA TAHUN 2024	21.03.2024	-	SEKOLAH TINGGI MUAR JOHOR	JPSM
33	SAMBUTAN HARI AIR SEDUNIA PERINGKAT NEGERI KEDAH	22.04.2024	-	DATARAN BANDAR BAHARU,KEDAH	LEMBAGA SUMBER AIR NEGERI KEDAH
34	JEMPUTAN SESI DIALOG TAHUNAN BERSAMA JABATAN PERHUTANAN	23.04.2024	-	IBU PEJABAT ,JPSM	IBU PEJABAT ,JPSM
35	AKYIVITI PENANAMAN POKOK PROGRAM KOMUNIKASI ,PENDIDIKAN DAN KESEDARAN AWAM (CEPA)BERSAMA UNIVERSITI UTARA MALAYSIA, KEDAH SEMPENA KEMPEN PENANAMAN 100 JUTA POKOK	27.04.2024	-	KOMPARTMEN,1 HUTAN SIMPAN MERBOK	JABATAN PERHUTANAN NEGERI KEDAH
36	SESI TAKLIMAT PERSEDIAAN AUDIT PEMATUHAN TIMBER LEGALITY ASSURANCE SYSTEM SEMENANJUNG (MYTLAS) TAHUN 2024/2025 NEGERI KEDAH	29.04.2024	-	CINTA SAYANG RESORT SUNGAI PETANI ,KEDAH	MTIB
37	AKTIVITI PENANAMAN POKOK BAGI PROGRAM KOMUNIKASI ,PENDIDIKAN DAN KESEDARAN AWAM (CEPA) BERSAMA JABATAN BOMBA DAN PENYELAMAT JITRA,KEDAH SEMPENA KEMPEN PENANAMAN 100 JUTA POKOK	29.04.2024	-	JABATAN BOMBA DAN PENYELAMAT ,JITRA ,KEDAH	JABATAN PERUTANAN NEGERI KEDAH
38	SAMBUTAN HARI HUTAN ANTARABANGSA PERINGKAT KEBANGSAAN TAHUN 2024	30.04.2024	-	IPOH,PERAK	IBU PEJABAT,JPSM/ JPN PERAK
39	KURSUS PEMANTAPAN JURUAUDIT DALAMAN MS ISO 9001:2015 JABATAN PERHUTANAN SEMENANJUNG MALAYSIA SIRI 1	02.05.2024	03.05.2024	DEWAN SEMINAR,BLP KEPONG	IBU PEJABAT,JPSM
40	MAJLIS PENUTUP PROGRAM MADANI RAKYAT 2024 ZON UTARA DAN MAJLIS SAMBUTAN AIDILFITRI MADANI 2024 BERSAMA YAB PERDANA MENTERI PERINGKAT NEGERI PULAU PINANG	05.05.2024	-	SUNGAI NIBONG ,PU;AU PINANG	PEJBT SUK NEGERI PULAU PINANG
41	PROGRAM FORA TALK :JPSM 'STRATEGI KE ARAH 2030"	07.05.2024	-	DEWAN DAMAR MINYAK ,IBU PEJABAT JPSM	IBU PEJABAT,JPSM
42	SESI VERIFIKASI KAWASAN BERHUTAN NEGERI KEDAH UNTUK TAHUN 2024	13.05.2024	16.05.2024	HOTEL ADYA LANGKAWI,KUAH	JPNK/IPJPSM
43	BENGKEL PENYEDIAAN KEDAH DIGITAL BLUEPRINT	14.05.2024	16.05.2024	JERAI HILL RESORT GURUN KEDAH	BAHAGAIN TEKNOLOGI MAKLUMAT DAN KOMUNIKASI NEGERI KEDAH

MAKLUMAT LATIHAN

SENARAI KURSUS YANG DI ANJURKAN OLEH JABATAN PERHUTANAN SEMENANJUNG MALAYSIA DAN AGENSI LUAR TAHUN 2024

BIL.	NAMA KURSUS	TARIKH MULA KURSUS	TARIKH TAMAT KURSUS	TEMPAT KURSUS	ANJURAN
44	LATIHAN MENEMBAK PERINGKAT DAERAH SIK TAHUN 2024	16.05.2024	-	LAPANG SASAR ABH ARMS CAROK PADANG ,SIK, KEDAH	ABH ARMS SDN ,BHD
45	LAWATAN KE PUSAT EKO-PELAJARAN PAYA LAUT KUALA SEPETANG, PERAK	23.05.2024	-	KUALA SEPETANG ,PERAK	JABATAN PERHUTANAN NEGERI PERAK
46	SESI LIBAT URUS BERSAMA PIHAK BERKEPENTINGAN UNTUK KAJIAN NILAI PASARAN BAGI PERKHIKMATAN HUTAN TERPILIH DI SEMENANJUANG MALAYSIA	27.05.2024	29.07.2024	SWISS=GARDEN HOTEL ,BUKIT BINTANG ,KUALA LUMPUR	MALAYSIA FOREST FUND ,PUTRAJAYA
47	PROGRAM SAMBUTAN HARI ALAM SEKITAR SEDUNIA PERINGKAT NEGERI KEDAH TAHUN 2024	02.06.2024	-	DATARAN TSUNAMI ,KG KEPALA JALAN ,KUALA MUDA KEDAH	JABATAN ALAM SEKITAR NEGERI KEDAH
48	BENGKEL PEMURNIAN LAPORAN AKHIR BAGI KAJIAN PENILAIAN KE ATAS KOS PENGUHASILAN HUTAN DI DALAM HUTAN SIMPAN KEKAL DI SEMENANJUNG MALAYSIA	04.06.2024	07.06.2024	ROYALE SINGNATURE HOTEL ,ALOR SETAR ,KEDAH	IBU PEJABAT,JPSM
49	BENGKEL PEMBANGUNAN LAMAN WEB RASMI JABATAN PERHUTANAN NEGERI KEDAH FASA 2	04.06.2024	06.06.2024	MAKMAL ICT (APLIKASI)BTMK WISMA DARUL AMAN	JABATAN PERHUTANAN NEGERI KEDAH
50	SESI LIBAT URUS :MARATORIUM PENUBUHAN LADANG HUTAN DALAM HUTAN SIMPAN KEKAL DI SEMENANJUNG MALAYSIA	11.06.2024	-	DORSETT PUTRAJAYA	IBU PEJABAT,JPSM
51	BENGKEL PEMBANGUNAN SISTEM REKOD DAN DATA FORENSIK PERHUTANAN : KURSUS PEMANTAPAN KERTAS SIASATAN DAN PENGENDALIAN KES -KES PENDAKWAAN DI BAWAH AKTA PERHUTANAN NEGARA 1984 (AKTA 313) DAN AKTA INDUSTRI BERASAS KAYU 1984 (AKTA314) ZON UTARA SIRI 1	23.06.2024	26.06.2024	HOTEL PARK AVENUE ,SUNGAI PETANI,KEDAH	IBU PEJABAT,JPSM
52	BENGKEL SEMAKAN SEMULA DAN PENGEMASKINI PEKELILING KETUA PENGARAH PERHUTANAN SEMENANJUNG MALAYSIA BIL.1 TAHUN 2013 -PANDUAN PENUBUHAN DAN PENYELENGGARAAN HUTAN SMPANAN HUTAN DARA	25.06.2024	27.06.2024	HOLIDAY VILLA HOTEL &SUITES,KOTA BHARU, KELANTAN	BAHAGIAN SILVIKULTUR DAN BIOLOGI,IBU PEJABAT JPSM
53	BENGKEL PEMBANGUNAN KAPASITI PEMEGANG TARUH BAGI PEMBANGUNAN PROJEK KARBON BERASASKAN ALAM DI MALAYSIA	26.06.2024	27.06.2024	SWISS-GARDEN HOTEL,BUKIT BINTANG ,KUALA LUMPUR	MALAYSIA FOREST , PUTRA JAYA
54	MAJLIS JAMUAN NEGERI SEMPENA SAMBUTAN ULANG TAHUN HARI KEPUTERAAN KDYMM TUANKU SULTAN KEDAH KE 82	01.07.2024	-	BALAI SANTAPAN BESAR,ISTANA ANAK BUKIT	KERAJAAN NEGERI KEDAH
55	BENGKEL PENYEDIAAN BLUEPRINT KEDAH BANDAR PINTAR	01.07.2024	02.07.2024	DEWAN SERI MENTALON, ALOR SETAR, KEDAH	PLAN MALAYSIA KEDAH
56	EUDR-PECF SUSTAINABLE FOREST MANAGEMENT ST 1003 STAKEHOLDER CONSULTATION	02.07.2024	-	KOMPLEKS BANGUNAN GETAH ASLI,KUALA LUMPUR	MAJLIS PENSIJILNAN KAYU MALAYSIA
57	MAJLIS PELUNCURAN BANCI PERTANIAN 2024	04.07.2024	-	DEWAN D,MALAYSIA ARGO EXPOSITION PARK SERDANG ,SELANGOR	JABATAN PERANGKAAN MALAYSIA
58	PROGRAM 'ALAM BE-LEAF'	13.07.2024	-	HUTAN SIMPAN MERBOK	SWASTA
59	BENGKEL PINDAAN PEKELILING KPPSM BIL20 TAHUN 2020:PROSES KERJA PEMANTAUAN KEMAJUAN PENGUSAHASILAN HSK ,TANAH KERAJAAN DAN TANAH MILIK	16.07.2024	18.07.2024	HOTEL TRAVELODGE IPOH, PERAK	JPSM
60	BENGKEL PENGURUSAN JABATAN PERHUTANAN NEGERI KEDAH	17.07.2024	18.07.2024	BILIK SEMINAR, FARMSTAY RELAU, BDR.BAHARU,KEDAH	JPNK
61	PROGRAM PENGUKUHAN PASUKAN JPNK	19.07.2024	-	PUSAT LATIHAN PERHUTANAN JENIANG	JPNK
62	BENGKEL TRAINING OF TRAINERS (TOT) BAGI KAJIAN PENILAIAN KE ATAS KOS PENGUSAHASILAN HUTAN DI DALAM HUTAN SIMPANAN KEKAL DI SEMENANJUNG MALAYSIA	22.07.2024	23.07.2024	AVILLION ADMIRAL COVE.PORT DICKSON, NEGERI SEMBILAN	JPSM

SENARAI KURSUS YANG DI ANJURKAN OLEH JABATAN PERHUTANAN SEMENANJUNG MALAYSIA DAN AGENSI LUAR TAHUN 2024

BIL.	NAMA KURSUS	TARIKH MULA KURSUS	TARIKH TAMAT KURSUS	TEMPAT KURSUS	ANJURAN
63	MESYUARAT PEMURNIAN DATA MODEL SMART JABATAN PERHUTANAN SEMENANJUNG MALAYSIA BIL.1 TAHUN 2024	24.07.2024	25.07.2024	BILIK SEMINAR,BHG, LATIHAN PERHUTANAN. KEPONG	JPSM
64	PROGRAM PENANAMAN POKOK (CEPA) BERSAMA REJIMEN ASKAR DIRAJA	30.07.2024	-	KEM TOK JALAI ,JITRA, KEDAH	JPNK
65	PROGRAM MEMASAK BUBUR ASYURA	30.07.2024	-	PEJABAT HUTAN DAERAH KEDAH UTARA,JITRA,KEDAH	JPNK
66	MAJLIS BACAAN YASIN DAN DOA SEMPENA HARI PAHLAWAN PERINGKAT NEGERI KEDAH TAHUN 2024	30.07.3024	-	MASJID AL-HIDAYAH,BUKIT PINANG ,POKOK SENA	KERAJAAN NEGERI KEDAH
67	ISTIADAT PERBARISAN DAN MELETAK KALUNGAN BUNGA SEMPENA SAMBUTAN HARI PAHLAWAN PERINGKAT NEGERI KEDAH TAHUN 2024	31.07.2024	-	TUGU PERINGATAN ,JALAN BENDEHARA,ALOR SETAR	KERAJAAN NEGERI KEDAH
68	KURSUS PENGUKUHAN SEMAKAN DAN PENGUATKUASAAN INDUSTRI BERASASKAN KAYU	06.08.2024	-	KILANG -KILANG DI KWS BUKIT SELAMBAU, KEDAH TENGAH	JPNK
69	PROGRAM PENANAMAN POKOK BERSAMA JABATAN PENGANGKUTAN JALAN NEGERI KEDAH	07.08.2024	-	KUARTERS JPJ,SUKA MENANTI,ALOR SETAR ,KEDAH	JPNK
70	MAJLIS PERHIMPUNAN BULANAN PERINGKAT IBU PEJABAT JPSM BIL.8TAHUN 2024	08.08.2024	-	DEWAN DAMAR MINYAK ,IPJPSM	JPSM
71	TAKLIMAT PENGURUSAN KONTRAK WANG PEMBANGUNAN HUTAN	18.08.2024	-	WISMA DARULAMAN, ALOR SETAR, KEDAH	PEJ. PENASIHAT UNDANG-UNDANG
72	BENGKEL GARIS PANDUAN PENGENDALIAN SENJATA API JPSM SIRI1/2024 DAN BENGKEL GARIS PANDUAN KESELAMATAN STOR MENYIMPAN SENJATA API DAN PELURU JPSM SIRI 1/2024	26.08.2024	27.08.2024	BILIK MESYUARAT,BHG. LATIHAN PERHUTANAN, KEPONG	JPSM
73	BENGKEL PEMURNIAN GARIS PANDUAN PENGOPERASIAN DRON JABATAN PERHUTANAN SEMENANJUNG MALAYSIA	28.08.2024	29.08.2024	INSTITUT LATIHAN PERHUTANAN (FORTRAIN) KEPONG	JPSM
74	ISTIADAT PERBARISAN DAN PERARAKAN SEMPENA SAMBUTAN HARI KEBANGSAAN KE-87 PERINGKAT NEGERI KEDAH TAHUN 2024	31.082024	-	DATARAN MEDAN BANDAR,ALOR SETAR,KEDAH	KERAJAAN NEGERI KEDAH
75	SEMINAR ON CLIMATE CHANGE AND CARBON MARKET FOR MALAYSIA	02.09.024	15.09.2024	NANJING JIANGSU, CHINA	PEJ EKONOMI& KOMERSIAL KEDUTAAN CHINA DI MALAYSIA
76	PROGRAM PEMUKIMAN PENGURUSAN JPSM TAHUN 2024	08.09.2024	10.09.2024	PORT DICKSON FOREST,SG. MENYALA,NEGERI SEMBILAN	JPSM
77	KURSUS PENGUKUHAN ASAS DENDROLOGI SIRI 11 TAHUN 2024	18.09.2024	19.09.2024	BILIK KULIAH FORTRAIN, BLP KEPONG	JPSM
78	KURSUS PENGURUSAN RISIKO SISTEM PENGURUSAN KUALITI MS ISO 9001:2015 JABATAN PERHUTANAN SEMENANJUNG MALAYSIA	18.09.2024	20.09.2024	BILIK SEMINAR, BHG LATIHAN PERHUTANAN ,KEPONG	JPSM
79	MAJLIS PENGANUGERAHAN KURSUS SIJIL PERHUTANAN PENGAWAS HUTAN SESI 2023-2024 KE 36,FORTRAIN	24.09.2024	-	DEWAN ALWY, BHG,LATIHAN PERHUTANAN ,KEPONG	JPSM
80	KURSUS PENGURUSAN AKAUN AMANAH	25.09.2024	-	HOTEL SERI MALAYSIA ALOR SETAR, KEDAH	INSPIN
81	MAJLIS PERHIMPUNAN BULANAN IBU PEJABAT JABATAN PERHUTANAN SEMENANJUNG MALAYSIA	30.09.2024	-	IBU PEJABAT JABATAN PERHUTANAN SEMENANJUNG MALAYSIA	JPSM
82	PERSIDANGAN KEPELBAGAIAN BIOLOGI KEBANGSAAN TAHUN 2024	01.10.2024	-	ZENITH HOTEL PUTRAJAYA, WILAYAH PERSEKUTUAN	JPSM
83	SEMINAR EKSPEDISI SAINTIFIK KEPELBAGAIN BIOLOGI HUTAN SIMPAN BEHRANG, MUALIM, DAERAH PERAK SELATAN	01.10.2024	02.10.2024	MH HOTEL, IPOH PERAK	JABATAN PERHUTANAN NEGERI PERAK

SENARAI KURSUS YANG DI ANJURKAN OLEH JABATAN PERHUTANAN SEMENANJUNG MALAYSIA DAN AGENSI LUAR TAHUN 2024

BIL.	NAMA KURSUS	TARIKH MULA KURSUS	TARIKH TAMAT KURSUS	TEMPAT KURSUS	ANJURAN
84	PERSIDANGAN PENGARAH PERHUTANAN NEGERI SEMENANJUNG MALAYSIA KE-44	05.10.2024	-	KANGAR PERLIS	JPSM
85	PROGRAM PEMBANGUNAN SISTEM REKOD DAN DATA FORENSIK PERHUTANAN : PROGRAM PEMANTAPAN KERTAS SIASATAN DAN PENGENDALIAN KES-KES PENDAKWAAN DI BAWAH AKTA PERHUTANAN NEGARA 1984 (AKTA 313) DAN AKTA INDUSTRI BERASAS KAYU 1984 (AKTA 314) ZON UTARA SIRI 1	06.10.2024	09.10.2024	IXORA HOTEL, PENANG	JABATAN PERHUTANAN SEMENANJUNG MALAYSIA
86	SESI AMANAT DAN PERUTUSAN YBHG. DATO' KETUA PENGARAH PERHUTANAN SEMENANJUNG MALAYSIA KEPADA PEGAWAI JABATAN PERHUTANAN NEGERI KEDAH	10.10.2024	-	DARULAMAN GOLF & COUNTRY CLUB, BANDAR DARUL AMAN, JITRA, KEDAH	JABATAN PERHUTANAN NEGERI KEDAH
87	MAJLIS PERASMIAN SAMBUTAN HARI ALAM SEKITAR NEGARA 2024	21.10.2024	-	GARDEN BALLROOM, HOTEL PARK ROYAL, LANGKAWI	JABATAN ALAM SEKITAR & NRES
88	PERSIDANGAN PERHUTANAN MALAYSIA KE-20	27.10.2024	31.10.2024	SABAH INTERNATIONAL CENVENTION CENTRE, KOTA KINABALU	JABATAN PERHUTANAN NEGERI SABAH
89	KURSUS E-KEHAKIMAN KEPADA PEGAWAI SIASATAN JABATAN PERHUTANAN SEMENANJUNG MALAYSIA SIRI 1/2024	28.10.2024	30.10.2024	HOTEL SENTRAL RIVERVIEW, MELAKA	JABATAN PERHUTANAN SEMENANJUNG MALAYSIA
90	TAKLIMAT KHAS RANCANGAN TEBATAN BANIR DAN PEMBANGUNAN HUTAN NEGERI KEDAH	10.11.2024	-	BILIK GERAKAN NEGERI, WISMA DARUL AMAN	KERAJAAN NEGERI KEDAH
91	KURSUS INTEGRITI SEMPENA BULAN INTEGRITI TAHUN 2024	21.11.2024	-	DEWAN AUDITORIUM APM, LANGKAWI	PEJABAT DAERAH DAN TANAH LANGKAWI

MAKLUMAT LATIHAN

SENARAI KURSUS YANG DIANJURKAN OLEH AGENSI LUAR TAHUN 2024

BIL.	NAMA KURSUS	TARIKH MULA KURSUS	TARIKH TAMAT KURSUS	BILANGAN PESERTA	TEMPAT KURSUS	ANJURAN
1	SEMINAR SEHARI : EMOSI NAFSU : "BERFIKIR DULU, ELAK MELULU" SIRI I	18.01.2024	-	5	AUDITORIUM KOMPLEKS PERSEKUTUAN ANAK BUKIT	LPPKN
2	LATIHAN PENGGUNAAN SYNOLOGY RACKSTATION RS3618XS NETWORK-ATTACHED STORAGE (NAS STORAGE) BAGI PROJEK PENDIGITALAN SUMBER DAN OPERASI HUTAN (PSOH) JABATAN PERHUTANAN SEMENANJUNG MALAYSIA DI BAWAH PERUNTUKAN AKAUN AMANAH PROJEK PENGURUSAN HUTAN SECARA BERKEKALAN (A-PHSB) SECARA ATAS TALIAN	18.01.2024	-	5	SECARA ATAS TALIAN	BAHAGIAN PENGURUSAN MAKLUMAT, JPSM
3	SEMINAR SEHARI : EMOSI NAFSU : "BERFIKIR DULU, ELAK MELULU" SIRI II	22.01.2024	-	5	AUDITORIUM KOMPLEKS PERSEKUTUAN ANAK BUKIT	LPPKN
4	PROGRAM TANAMAN POKOK BERSAMA PEGAWAI DAN KAKITANGAN PEJABAT HUTAN DAERAH KEDAH SELATAN	24.01.2024	-	26	KOMPARTMEN 21, HS RIMBA TELOI	PHD KEDAH SELATAN
5	THE POWER OF SELF HEALING THERAPY	30.01.2024	-	1	SECARA ATAS TALIAN	INSPIN
6	PROGRAM KASIH KPWKM : GEMPUR SARINGAN HPV DNA 2024 SEMPENA SAMBUTAN JANUARI BULAN KESEDARAN KANSER SERVIKS	31.01.2024	-	6	DEWAN PERBANDARAN KULIM, MAJLIS PERBANDARAN KULIM	JABATAN PEMBANGUNAN WANITA, KPWKM
7	BENGKEL PEMURNIAN PENGURUSAN KEWANGAN PEJABAT HUTAN DAERAH KEDAH SELATAN	04.02.2024	-	43	BILIK MESYUARAT PEJABAT HUTAN DAERAH KEDAH SELATAN	PHD KEDAH SELATAN
8	PROGRAM GOTONG ROYONG KERJA-KERJA DI TAPAK SEMAIAN PEJABAT HUTAN RENJ JENIANG	25.02.2024	27.02.2024	24	TAPAK SEMAIAN PEJABAT RENJ HUTAN JENIANG	PHDKT
9	BENGKEL PEMURNIAN CORPORA DELICTI GARIS PANDUAN PEMBUKTIAN ELEMEN-ELEMEN KESALAHAN JENAYAH DI BAWAH AKTA PERHUTANAN NEGARA 1984 [AKTA 313] DAN AKTA INDUSTRI BERASAS KAYU 1984 [AKTA 314] BAGI TUJUAN PEMANTAPAN KERTAS SIASATAN DAN SISTEM REKOD PERHUTANAN.	26.02.2024	28.02.2024	2	HOTEL IMPERIAL HERITAGE, MELAKA	JPSM
10	KURSUS PENILAIAN KUANTIFIKASI DAN PEMANTAUAN KUALITI AIR SUNGAI	26.02.2024	29.02.2024	2	HOTEL SERI MALAYSIA SEREMBAN	JPSM
11	KURSUS PENGENDALIAN DAN PENYELENGGARAAN MESIN GERGAJI BERANTAI TAHUN 2024	27.02.2024	29.02.2024	3	PUSAT LATIHAN PERHUTANAN TERENGGANU	JPSM
12	BENGKEL PEMURNIAN ASET/STOR DAN PENGURUSAN KENDERAAN PEJABAT HUTAN DAERAH KEDAH BARAT, LANGKAWI	04.03.2024	06.03.2024	15	BILIK MESYUARAT PEJABAT HUTAN DAERAH KEDAH BARAT, LANGKAWI	PHD KEDAH BARAT
13	KURSUS TATACARA PENGURUSAN BAYARAN SIRI 2	06.03.2024	-	12	DEWAN KCS, ISNPIN	INSPIN
14	KURSUS SISTEM ePEROLEHAN TAHUN 2024	06.03.2024	07.03.2024	2	DEWAN DAMAR MINYAK, IPJPSM	JPSM
15	KURSUS KESEDARAN HALAL	18.03.2024	-	5	SECARA ATAS TALIAN	INSPIN
16	KURSUS SCAMMER AWARENESS	24.03.2024	-	5	SECARA ATAS TALIAN	INSPIN
17	KURSUS PENGUKUHAN TATABAHASA DALAM PENULISAN DOKUMEN KERAJAAN	25.03.2024	26.03.2024	3	BILIK ILMU, INSPIN	INSPIN
18	KURSUS PENGECAMAN ISI KAYU BILANGAN 1 TAHUN 2024	22.04.2024	25.04.2024	7	PUSAT LATIHAN PERHUTANAN TERENGGANU	JPSM
19	PROGRAM JALINAN ILMU DAN JOM BACA BERSAMA 10 MINIT BERSEMPENA DENGAN HARI BUKU DAN HAK CIPTA SEDUNIA PERINGKAT NEGERI KEDAH	23.04.2024	-	5	DEWAN KENANGAN TUN ABDUL RAZAK, BALING	PERBADANAN PERPUSTAKAAN AWAM KEDAH
20	KURSUS PEROLEHAN KERAJAAN : ISU DAN MASALAH	24.04.2024	-	2	DEWAN KCS, INSPIN	INSPIN

MAKLUMAT LATIHAN

SENARAI KURSUS YANG DIANJURKAN OLEH AGENSI LUAR TAHUN 2024

BIL.	NAMA KURSUS	TARIKH MULA KURSUS	TARIKH TAMAT KURSUS	BILANGAN PESERTA	TEMPAT KURSUS	ANJURAN
21	KURSUS PENGENALAN DAN PENGURUSAN SPESIES DIPTEROKARPA TERANCAM DI SEMENANJUNG MALAYSIA UNTUK KUMPULAN PAKAR FLORA (KPF) JPSM SIRI 1 TAHUN 2024	13.05.2024	15.05.2024	2	RIVERVIEW HOTEL, KLUANG, JOHOR	JPSM
22	KURSUS PENGUKUHAN PENGETAHUAN SPESIES TERJADUAL AKTA 686 BAGI SEMENANJUNG MALAYSIA DAN WILAYAH PERSEKUTUAN LABUAN SIRI 2/2024	27.05.2024	30.05.2024	3	HOTEL SERI MALAYSIA PULAU PINANG	JPSM
23	PROGRAM POCKET TALK : BICARA KASIH IBU BERSEMPENA DENGAN SAMBUTAN HARI IBU PERINGKAT NEGERI KEDAH	28.05.2024	-	8	AUDITORIUM WISMA PERSEKUTUAN, ANAK BUKIT, ALOR SETAR	LPPKN
24	KURSUS PERSEMBAHAN SLAID INTERAKTIF DIKUASAKAN KECERDASAN BUATAN (AI)	28.05.2024	-	1	SECARA ATAS TALIAN	INSPIN
25	KURSUS PENGECAMAN KAYU BALAK BULAT SIRI 1/2024	09.07.2024	11.07.2024	4	PUSAT LATIHAN PERHUTANAN TERENGGANU	JPSM
26	KURSUS PEMADAMAN & PENCEGAHAN KEBAKARAN HUTAN JPSM TAHUN 2024	30.06.2024	04.07.2024	3	AKADEMI BOMBA DAN PENYELEMAT MALAYSIA WILAYAH TIMUR, WAKAF TAPAI, TERENGGANU	JPSM
27	PROGRAM TRANSFORMASI MINDA (PTM) SIRI 3/2024	23.06.2024	27.06.2024	10	DEWAN KCS, INSPIN	SUK KEDAH / INSPIN
28	BENGKEL PEMBANGUNAN SISTEM REKOD DAN DATA FORENSIK PERHUTANAN : KURSUS PEMANTAPAN KERTAS SIASATAN DAN PENGENDALIAN KES-KES PENDAKWAAN DI BAWAH AKTA PERHUTANAN NEGARA 1984 (AKTA 313) DAN EIBK (AKTA 314) ZON UTARA SIRI 1	23.06.2024	26.06.2024	8	HOTEL PARK AVENUE, SUNGAI PETANI	JPSM
29	SESI VERIFIKASI KAWASAN BERHUTAN NEGERI KEDAH	13.05.2024	16.05.2024	14	HOTEL ADYA, LANGKAWI	JPSM
30	KURSUS TATACARA PENGURUSAN STOR	12.05.2024	13.05.2024	1	ONLINE	INSPIN
31	KURSUS MEMBUDAYAKAN AMALAN INOVASI DAN KREATIVITI	10.07.2024	-	1	ONLINE	INSPIN
32	BENGKEL PEKELILING KPPSM BIL. 20 TAHUN 2024 : PROSES KERJA PEMANTAUAN KEMAJUAN PENGUSAHASILAN HSK, TANAH KERAJAAN & TANAH MILIK	16.07.2024	18.07.2024	3	HOTEL TRAVELODGE IPOH, PERAK	JPSM
33	KURSUS PEMANTAPAN PERINTAH-PERINTAH AM BAB B (ELAUAN-ELAUN DALAM PERKHIDMATAN	17.07.2024`	18.07.2024	1	ONLINE	INSPIN
34	KURSUS EXCEL MADE EASY	24.07.2024	-	1	ONLINE	INSPIN
35	KURSUS PEMANTAPAN PENGGUNAAN IMEJ REMOTE SENSING DAN MAKLUMAT SPATIAL DALAM PEMANTAUAN SUMBER HUTAN SECARA WEB-BASED TAHUN 2024	24.07.2024	25.07.2024	2	BILIK LATIHAN PENGURUSAN MAKLUMAT, IPJPSM	JPSM
36	PEMURNIAN DATA MODEL SMART JPSM BIL 1 TAHUN 2024	24.07.2024	25.07.2024	1	BILIK SEMINAR, BLP KEPONG	JPSM
37	PROGRAM BUAL BICARA "BERANI BELA DIRI, JANGAN BIAR TERSAKITI, HENTIKAN KEGANASAN RUMAHTANGGA"	25.07.2024	-	2	AUDITORIUM JABATAN KEBUDAYAAN DAN KESENIAN NEGARA NEGERI KEDAH	PEJABAT KEBAJIKAN MASYARAKAT KOTA SETAR
38	SMART THINKING SMART WORK	27.07.2024	-	1	ONLINE	INSPIN
39	KURSUS PENGURUSAN TERIMAAN DAN BELANJA	29.07.2024	30.07.2024	1	DEWAN KCS, INSPIN	INSPIN
40	KURSUS PROFESSIONAL DIGITAL : KEPIMPINAN DAN PENGURUSAN DI ERA LEDAKAN KECERDASAN BUATAN AI	31.07.2024	-	1	ONLINE	INSPIN

MAKLUMAT LATIHAN

SENARAI KURSUS YANG DIANJURKAN OLEH AGENSI LUAR TAHUN 2024

BIL.	NAMA KURSUS	TARIKH MULA KURSUS	TARIKH TAMAT KURSUS	BILANGAN PESERTA	TEMPAT KURSUS	ANJURAN
41	JERAYAWARA BERKAITAN PERUNDANGAN SERTA KEPERLUAN PEMATUHAN TERHADAP PELAKSANAAN AKTA 686	05.08.2024	08.08.2024	3	INSTITUT PENGURUSAN PELADANG, SUNGAI PETANI	JPSM
42	KURSUS PENGECAMAN ISI KAYU BILANGAN 2 TAHUN 2024	19.08.2024	22.08.2024	3	PUSAT LATIHAN PERHUTANAN TERENGGANU	JPSM
43	KURSUS PEMANTAPAN DAN KESEDARAN PEMELIHARAAN HUTAN TADAHAN AIR DALAM HSK	12.08.2024	15.08.2024	2	HOTEL BAHANG BAY, PULAU PINANG	JPSM
44	CERAMAH MOTIVASI PROGRAM PENGHAYATAN NURANI INSAN BERTAJUK 'MARI MENUJU AL-FALAH (KEJAYAAN)'	15.08.2024	-	3	DEWAN AS-SAKINAH, TINGKAT 7, MENARA MBAS	MAJLIS BANDARAYA ALOR SETAR
45	BENGKEL PEMURNIAN GARIS PANDUAN PENGOPERASIAN DRON JABATAN PERHUTANAN SEMENANJUNG MALAYSIA	28.08.2024	29.08.2024	2	INSTUTUT LATIHAN PERHUTANAN FOTRAIN	JPSM
46	ASAS-ASAS PEROLEHAN : FAHAMI ISU-ISU PECAH KECIL	08.09.2024	09.09.2024	2	ONLINE	INSPIN
47	PENGURUSAN TATATERTIB DALAM PERKHIDMATAN AWAM	10.09.2024	11.09.2024	2	ONLINE	INSPIN
48	PENGURUSAN ADUAN DAN PERKHIDMATAN BERKUALITI	22.09.2024	-	2	ONLINE	INSPIN
49	PENULISAN MINIT MESYUARAT BERKUALITI	23.09.2024	24.09.2024	2	ONLINE	INSPIN
50	KURSUS REDUCE IMPACT LOGGING (RIL) MELALUI KAEDAH LOG FISHING TAHUN 2024	23.09.2024	25.09.2024	8	PUSAT LATIHAN PERHUTANAN TERENGGANU	JPSM
51	KURSUS JURUAUDIT DALAMAN PENSIJILAN PENGURUSAN HUTAN MENGIKUT STANDARD MALAYSIA CRITERIA AND INDICATORS FOR SUSTAINABLE FOREST MANAGEMENT (MC&I)	24.09.2024	27.09.2024	3	DEWAN SEMINAR BAHAGIAN LATIHAN PERHUTANAN KEPONG	JPSM
52	KURSUS GARIS PANDUAN JALAN HUTAN (GPJH) 2024 SIRI 1/2024	24.09.2024	26.09.2024	9	PUSAT LATIHAN PERHUTANAN JENIANG	JPSM
53	PENGURUSAN AKAUN AMANAH	25.09.2024	-	3	ONLINE	INSPIN
54	KURSUS ANALISA MAKLUMAT DAN MEMBUAT KEPUTUSAN DIBANTU AI GENERATIF	30.09.2024	-	2	ONLINE	INSPIN
55	PROGRAM PEMBANGUNAN SISTEM REKOD DAN DATA FORENSIK PERHUTANAN : PROGRAM PEMANTAPAN KERTAS SIASATAN DAN PENGENDALIAN KES PENDAKWAAN DI BAWAH AKTA APN 1984 (AKTA 313) & IBK 1984 (AKTA 314) ZON UTARA SIRI II	06.10.2024	09.10.2024	8	IXORA HOTEL PENANG	JPSM
56	KURSUS PENGURUSAN SPESIES DIPTEROKARPA TERANCAM (ERT) KEPADA PIHAK BERKEPENTINGAN JABATAN PERHUTANAN SEMENANJUNG MALAYSIA TAHUN 2024 BAGI ZON TIMUR	07.10.2024	10.10.2024	3	PUSAT LATIHAN PERHUTANAN BELIMBING, PAHANG	JPSM
57	BENGKEL PEMURNIAN PENGURUSAN KEWANGAN	07.10.2024	07.10.2024	32	BILIK MESYUARAT ARAS BAWAH, JPNK	BSN
58	BENGKEL PENYELERASAN DATA GUNATANAH HUTAN NEGERI KEDAH TAHUN 2024	07.10.2024	07.10.2024	4	DEWAN PERSIDANGAN ARAS 12, BANGUNAN SULTAN ABDUL HALIM	JPBD
59	KURSUS PENGURUSAN HARTA PUSAKA	16.10.2024	16.10.2024	2	ONLINE	INSPIN
60	KURSUS PENGURUSAN FAIL DAN REKOD	21.10.2024	22.10.2024	2	ONLINE	INSPIN
61	KURSUS PENGURUSAN SUMBER MANUSIA	23.10.2024	24.10.2024	2	ONLINE	INSPIN

MAKLUMAT LATIHAN

SENARAI KURSUS YANG DIANJURKAN OLEH AGENSI LUAR TAHUN 2024

BIL.	NAMA KURSUS	TARIKH MULA KURSUS	TARIKH TAMAT KURSUS	BILANGAN PESERTA	TEMPAT KURSUS	ANJURAN
62	KURSUS PENGURUSAN BAYARAN PEROLEHAN ; PROSEDUR, SENARAI SEMAK BAYARAN DAN KAWALAN BUKU VOT	23.10.2024	24.10.2024	2	DEWAN KCS, INSPIN	INSPIN
63	PROGRAM BUAL BICARA : MEMBINA KECEMERLANGAN KEDAH BERPAKSI KEPADA KEPIMPINA ERA KEGEMILANGAN ISLAM	27.10.2024	-	2	DEWAN SERI MENTALOON, ANAK BUKIT	SUK KEDAH
64	KURSUS FOTOGRAFI FORENSIK	27.10.2024	28.10.2024	2	ONLINE	INSPIN
65	KURSUS PENGURUSAN ASET : MODUL PEMERIKSAAN ASET ALIH & VERIFIKASI STOR (URUS SETIA ASET, PEG. STOR, PEG PEMERIKSA & PEMVERIFIKASI STOR)	27.10.2024	28.10.2024	2	DEWAN KCS, INSPIN	INSPIN
66	KURSUS TEKNIK DAN KEMAHIRAN PERISIKAN SIRI 1 TAHUN 2025	27.10.2024	30.10.2024	2	THE REGENCY HOTEL SERI WARISAN, TAIPING, PERAK	JPSM
67	KURSUS KENALI PERSONALITI DIRI	28.10.2024	-	2	ONLINE	INSPIN
68	KURSUS MALAYSIAN PUBLIC SECTOR ACCOUNTING STANDARD (MPSAS)	29.10.2024	30.10.2024	2	ONLINE	INSPIN
69	KURSUS PENGENALAN PERTOLONGAN CEMAS	06.11.2024	07.11.2024	2	ONLINE	INSPIN
70	KURSUS PENYEDIAAN GAJI KAKITANGAN NEGERI	06.11.2024	07.11.2024	2	DEWAN KCS, INSPIN	INSPIN
71	KURSUS PENGURUSAN KENDERAAN JABATAN	10.11.2024	10.11.2024	2	ONLINE	INSPIN
72	BICARA KELESTARIAN MAKANAN TRADISI ANJURAN ARKIB NEGARA MALAYSIA NEGERI KEDAH/PERLIS	10.11.2024	-	7	KOMPLEKS RUMAH KELAHIRAN MAHATHIR MOHAMAD	ARKIB NEGARA MALAYSIA
73	KURSUS PELUPUSAN FAIL DAN REKOD	11.11.2024	-	2	ONLINE	INSPIN
74	PROSIDING KEHILANGAN & HAPUS KIRA ASET ALIH & STOK KERAJAAN (URUS SETIA ASET, PEGAWAI STOR & PEGAWAI PENYIASAT KEHILANGAN)	17.11.2024	18.11.2024	2	DEWAN KCS, INSPIN	INSPIN
75	BENGKEL PENGUJIAN DATA MODEL PERHUTANAN JABATAN PERHUTANAN SEMENANJUNG MALAYSIA	11.11.2024	14.11.2024	1	HOTEL MU IPOH, PERAK	JPSM
76	KURSUS SIASATAN DAN e-KEHAKIMAN KEPADA PEGAWAI SIASATAN DAN PENGUATKUASAAN JABATAN PERHUTANAN SEMENANJUNG MALAYSIA	19.11.2024	21.11.2021	2	THE REGENCY HOTEL SERI WARISAN TAIPING, PERAK	JPSM

BENGKEL PEMBANGUNAN LAMAN WEB



BENGKEL PEMURNIAN ASET ALIH DAN STOR KERAJAAN (PEKELILING BAHARU)





KURSUS ASAS DAN PEMANTAPAN BERKAITAN PERUNDANGAN PERHUTANAN (APN 1984 & EIBK 1985)



KURSUS ASAS PEMANDUAN PACUAN EMPAT RODA (4 X 4)



SEMINAR PENGURUSAN STRES DAN EMOSI



LATIHAN PENGGUNAAN APLIKASI SMART BAGI RONDAAN DAN PENGUATKUASAAN HUTAN



KURSUS JALAN HUTAN



KURSUS KESELAMATAN DAN KESIHATAN PEKERJAAN



KURSUS PEMANTAPAN PENGURUSAN BALAI PEMERIKSAAN HUTAN



KURSUS PENGECAMAN POKOK DAN DENDROLOGI



KURSUS PENGURUSAN SISA BAHAN BUANGAN TERJADUAL









KURSUS PENGURUSAN, PELUPUSAN FAIL DAN REKOD KERAJAAN







KURSUS TEBANGAN BERARAH (KONTRAKTOR PEMBALAKAN)











PROFIL PERHUTANAN



MAKLUMAT SUMBER HUTAN

NEGERI KEDAH (SEHINGGA DISEMBER 2024)



TANAH BERHUTAN
343,921.06 ha (36.41%)

HSK
343,465.92 ha (99.86%)

BUKAN HSK
455.14 ha (0.14%)



HUTAN PENGELUARAN
206,896.66 ha



HUTAN PERLINDUNGAN
136,569.26 ha



TANAH KERAJAAN
455.14 ha

MAKLUMAT SUMBER HUTAN

PENGELASAN FUNGSI KEGUNAAN HUTAN



Hutan Pengeluaran
206.896.66 ha



Hutan Tadahan Air
110,945 ha



Hutan Simpan Hutan Dara (VJR)
5,212 ha



Hutan Pelajaran
966 ha





Hutan Perlindungan Tanah
3,321 ha



Hutan Lipur
950 ha



Hutan Penyelidikan
966 ha



Hutan Taman Negeri
61,087 ha

NOTA
1. Keluasan pengelasan fungsi kegunaan hutan meliputi keluasan HSK
2. Selain Hutan Pengeluaran, bagi kelas fungsi lain adalah bertindih kawasan antara satu sama lain.

MAKLUMAT KELUASAN HUTAN SIMPANAN KEKAL DI NEGERI KEDAH SEHINGGA 31 DISEMBER 2024

MAKLUMAT KELUASAN HUTAN SIMPANAN KEKAL (HSK)									
BIL.	DAERAH HUTAN	NAMA HSK	TARIKH WARTA	NO. WARTA/ PELAN WARTA	KELUASAN MENGIKUT JENIS HUTAN (HA)				JUMLAH DIWARTA (HA)
					HUTAN DARAT	HUTAN PAYA GAMBUT	HUTAN PAYA LAUT	LADANG HUTAN*	
1	Langkawi	Ayer Hangat	16.10.1937	752	38.00	-	517.00	-	555.00
2	Kedah Tengah	Bukit Enggang	11.03.1933	1045	6,052.00	-	-	692.00	6,744.00
3	Kedah Utara	Bukit Genting Iboi	17.01.2013	1307	6,394.00	-	-	-	6,394.00
4	Kedah Utara	Bukit Kemunting	17.01.2013	1306	5,928.00	-	-	-	5,928.00
5	Kedah Utara	Bukit Keramat	17.01.2013	1307	11,105.00	-	-	-	11,105.00
6	Kedah Utara	Bukit Kerong	17.01.2013	1307	391.00	-	-	-	391.00
7	Langkawi	Bukit Malut	30.07.1953	285	1,186.00	-	-	22.00	1,208.00
8	Kedah Utara	Bukit Payong	17.01.2013	1307	1,181.00	-	-	-	1,181.00
9	Kedah Utara	Bukit Perangin	11.07.1953	1046	12,713.00	-	-	583.00	13,296.00
10	Langkawi	Bukit Sawak	06.11.1949	11	2,631.40	-	-	3.60	2,635.00
11	Kedah Tengah	Bukit Saiong	17.01.2013	1307	8,191.00	-	-	-	8,191.00
12	Kedah Tengah	Bukt Perak	17.01.1939	951	7,068.66	-	-	511.00	7,579.66
13	Kedah Utara	Chebar Besar	14.01.1951	5	7,610.00	-	-	879.00	8,489.00
14	Kedah Tengah	Chebar Kecil	04.01.1951	5	1,160.00	-	-	24.00	1,184.00
15	Langkawi	Gua Cherita	24.05.1941	522	1,102.00	-	207.00	-	1,309.00
16	Kedah Selatan	Gunung Bongsu	24.10.1931	276	7,134.34	-	-	850.66	7,985.00
17	Kedah Selatan	Gunung Inas	05.11.1937	519	35,990.86	-	-	823.07	36,813.93
18	Kedah Tengah	Gunung Jerai	30.05.1953	438	8,560.00	-	-	-	8,560.00
19	Langkawi	Gunung Manchinchang	25.05.1941	523	4,233.00	-	-	-	4,233.00
20	Langkawi	Gunung Raya	15.03.1941	213	4,903.50	-	-	26.50	4,930.00
21	Langkawi	Kisap	16.05.1937	753	1,095.00	-	1,219.00	-	2,314.00
22	Kedah Utara	Koh Moi	30.12.1933	1509	9,283.00	-	-	-	9,283.00
23	Langkawi	Kuah	19.03.1939	412	35.00	-	-	-	35.00
24	Langkawi	Kubang Badak	16.10.1937	754	-	-	419.00	-	419.00
25	Kedah Tengah	Merbok	29.03.1951	138	-	-	3,076.00	-	3,076.00
26	Kedah Utara	Padang Terap	10.11.1949	559	12,785.00	-	-	-	12,785.00
27	Kedah Utara	Pedu	11.09.1952	297	14,996.00	-	-	303.00	15,299.00
28	Langkawi	Pulau Dayang Bunting	18.01.1951	24	3,087.00	-	763.00	-	3,850.00
29	Langkawi	Pulau Langgun	01.05.1937	132	656.00	-	-	-	656.00

MAKLUMAT KELUASAN HUTAN SIMPANAN KEKAL DI NEGERI KEDAH SEHINGGA 31 DISEMBER 2024

MAKLUMAT KELUASAN HUTAN SIMPANAN KEKAL (HSK)									
BIL.	DAERAH HUTAN	NAMA HSK	TARIKH WARTA	NO. WARTA/ PELAN WARTA	KELUASAN MENGIKUT JENIS HUTAN (HA)				JUMLAH DIWARTA (HA)
					HUTAN DARAT	HUTAN PAYA GAMBUT	HUTAN PAYA LAUT	LADANG HUTAN*	
30	Langkawi	Pulau Singa Besar	26.06.1937	322	636.00	-	-	-	636.00
31	Langkawi	Pulau Timun	29.05.1937	256	857.00	-	-	-	857.00
32	Langkawi	Pulau Tuba	19.07.1941	835	504.00	-	-	-	504.00
33	Kedah Selatan	Relau	30.05.1936	437	1,158.00	-	-	-	1,158.00
34	Kedah Tengah	Rimba Teloi	10.05.1953	1981	20,770.22	-	-	912.78	21,683.00
35	Kedah Selatan	Rimba Teloi	10.05.1953	1981	11,313.95	-	-	152.00	11,465.95
36	Langkawi	Selat Panchor	19.03.1959	324	1,278.00	-	-	-	1,278.00
37	Kedah Utara	Sungai Badak	30.03.1950	120	2,513.00	-	-	-	2,513.00
38	Kedah Tengah	Sungkop	17.09.1953	154	1,218.00	-	-	185.00	1,403.00
39	Kedah Selatan	Tadahan Air Kulim	06.12.1941	1407	72.00	-	-	-	72.00
40	Kedah Selatan	Tadahan Air Parit Buntar	23.06.1929	9	81.00	-	-	-	81.00
41	Langkawi	Tanjung Dagu	02.08.1941	903	764.00	-	-	-	764.00
42	Kedah Tengah	Terenas	17.08.1950	292	5,454.00	-	-	75.00	5,529.00
43	Kedah Tengah	Terenas Tambahan	17.01.2013	1339	381.00	-	-	-	381.00
44	Kedah Tengah	Ulu Muda	24.09.1932	380	58,339.00	-	-	-	58,339.00
45	Kedah Selatan	Ulu Muda	24.09.1932	380	46,720.00	-	-	-	46,720.00
46	Kedah Tengah	Ulu Muda Tambahan	17.01.2013	1342	1,359.00	-	-	-	1,359.00
47	Kedah Tengah	Terenas Tambahan (empangan beris)	14.4.2022	453	1,134.53	-	-	-	1,134.53
48	Kedah Tengah	Pulau Bidan	14.4.2022	458	33.85	-		-	33.85
49	Kedah Tengah	Merbok Tambahan	14.4.2022	452	-	-	323.27	-	323.27
50	Kedah Tengah	Pulau Song Song	14.4.2022	455	22.30	-	-	-	22.30
51	Kedah Utara	Jerlun	14.4.2022	456	-	-	185.74	-	185.74
52	Kedah Tengah	Rimba Teloi Tambahan	14.4.2022	454	590.50	-	-	-	590.50
53	Langkawi	Pulau dayang Bunting Tambahan	14.4.2022	457	-	-	4.19	-	4.19
JUMLAH KESELURUHAN KELUASAN KAWASAN HSK (Ha)					330,709.11	-	6,714.20	6,042.61	343,465.92

PELAN PENGKELASAN HUTAN SIMPANAN KEKAL NEGERI KEDAH

1:250,000

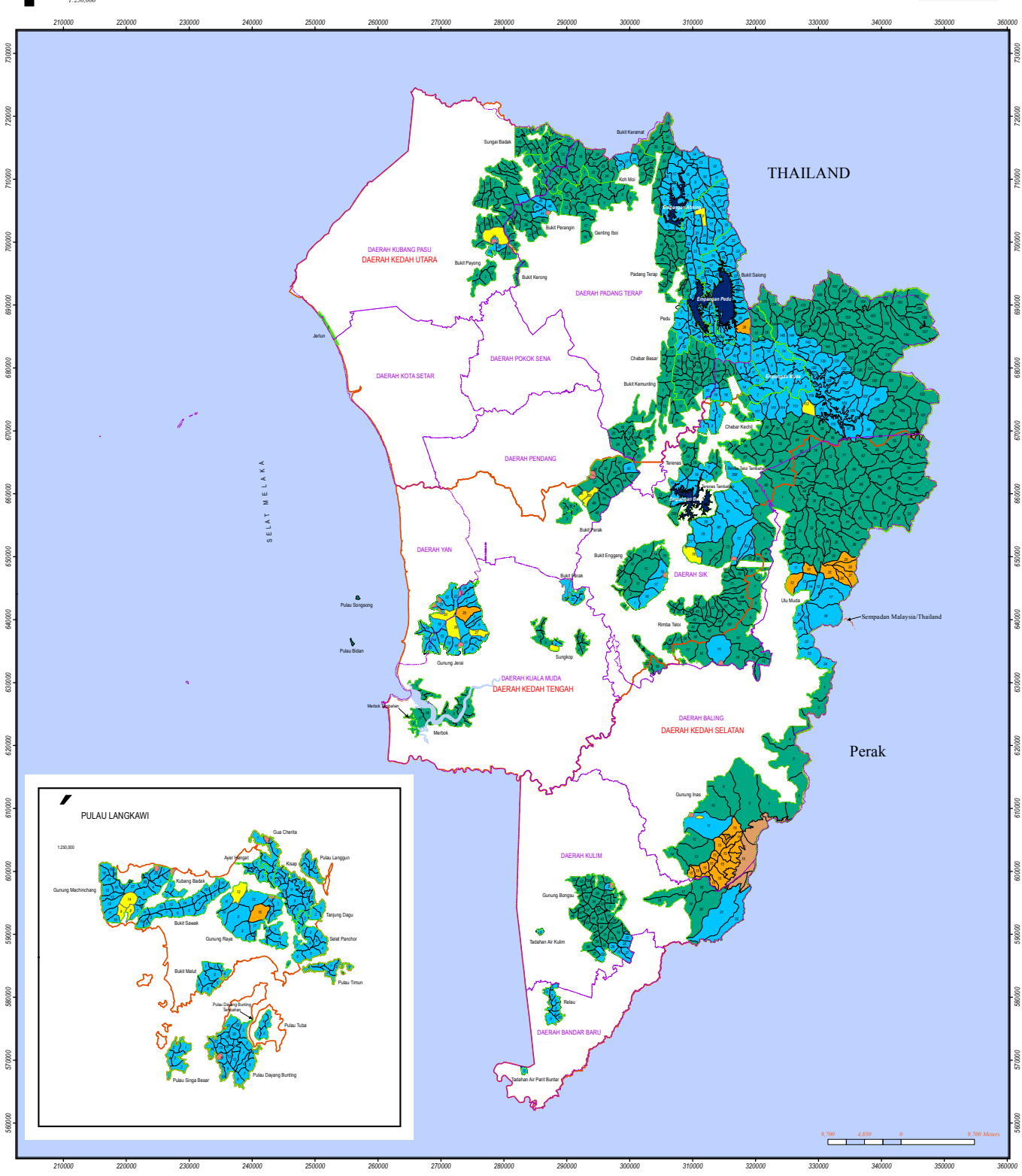

DIKEMASKINI : DISEMBER 2024

Petunjuk

- Daerah Pentadbiran Hutan Simpan
- Daerah Sivil
- Hutan Pengeluaran Kayu
- Hutan Lipur
- VJR
- Kawasan Tadahan Air
- Empangan
- Hutan Perlindungan Tanah
- Hutan Taman Negeri
- Hutan Penyelidikan



Puncak Fakir Terbang

PROGRAM-PROGRAM RESTORASI TAHUN 2024

BIL.	PERKARA	TARIKH	JUMLAH POKOK
1	Penanaman Pokok di Ulu Muda (LP)	28/01/2024	500
2	Penanaman Pokok di Ulu Muda (LP)	07/02/2024	930
3	Penanaman Pokok di B. Perangin (LP)	15/01/2024	150
4	Penanaman Pokok di Ulu Muda (LP)	18/02/2024	1,260
5	Penanaman Pokok di Ulu Muda (LP)	25/3/2024	1,500
6	Penanaman Pokok di Kompt 36 HS Bkt Perak, kpt 36 HS Bukit Perangin dan Kompt 4 HS Bkt Enggang	1/7/2024	5,313
7	Tanaman Bakau di Jerlun	1/3/2024	15,450
8	Tanaman Bakau di Merbok	Jun 2024	12,345
9	Tanaman Pokok di Sungai Limau	April 2024	15,450
10	Tanaman Bakau di HS Ayer Hangat	Jun 2024	4,550
11	Tanaman Bakau di HS Pulau Dayang Bunting Tambahan	Jun 2024	4,550



Pulau Songsong

PENGEMASKINIAN MAKLUMAT HUTAN SIMPANAN HUTAN DARA (VJR) NEGERI KEDAH BAGI TAHUN 2024

BIL.	NO. VJR	NAMA HSK	NO. KOMPT.	DAERAH	KELUASAN (Ha)	TARIKH PENUBUHAN
1	K6	Bukit Perangin	24	Kedah Utara	866.00	1960
2	K9	Bukit Perangin	29	Kedah Utara	128.00	1976
3	K10	Gunung Raya	12	Langkawi	311.00	1976
4	K1	Sungkop	8B	Kedah Tengah	133.00	1950
5	K3	Gunung Jerai	25	Kedah Tengah	168.00	1960
6	K4	Gunung Jerai	26	Kedah Tengah	566.00	1960
7	K5	Gunung Jerai	27	Kedah Tengah	279.00	1960
8	K2	Gunung Jerai	20	Kedah Tengah	506.00	1960
9	K14	Rimba Teloi	76	Kedah Tengah	573.00	_
10	K15	Bukit Perak	50	Kedah Tengah	304.00	1975
11	K8	Bukit Perak	36D	Kedah Tengah	157.35	1975
12	K16	Ulu Muda	112	Kedah Tengah	599.00	2013
13	K7	Gunung Inas	11	Kedah Selatan	51.00	1962
14	K11	Gunung Machinchang	8	Langkawi	80.00	1976
15	K13	Gunung Machinchang	14	Langkawi	315.00	1978
16	K12	Gunung Machinchang	9	Langkawi	175.00	1677
				JUMLAH	**5,212.00**	

MAKLUMAT KAWASAN CFS DI NEGERI KEDAH

i) K-PL1: Hutan Simpan Ulu Muda – Hutan Simpan Gunung Inas

ii) K-SL1: Hutan Simpan Ulu Muda – Hutan Simpan Bukit Saiong – Hutan Simpan Pedu – Hutan Simpan Chebar

iii) K-SL2: Hutan Simpan Ulu Muda – Hutan Simpan Rimba Teloi

iv) K-SL3: Hutan Simpan Gunung Bongsu – Hutan Simpan Gunung Inas

SENARAI KAWASAN HUTAN YANG MEMPUNYAI NILAI PEMULIHARAAN YANG TINGGI [HIGH CONSERVATION VALUE FOREST (HCVF)]

BIL.	HUTAN SIMPAN	TAHUN PENUBUHAN	SPESIES DIPELIHARA
1	Kompartmen 4, HS Merbok	2015	*Phoenix paludosa* (Kurma Laut)
2	Kompartmen 23, HS Gunung Jerai	2013	*Paphiopedilum callosum* (Orkid Selipar)

CATUAN TEBANGAN TAHUNAN (CTT)

TAHUN	CTT YANG DITETAPKAN (HA)	PENCAPAIAN CTT 2024
2024	4,200	4,138.52

SENARAI KAWASAN TAMAN EKO-RIMBA (TER) & HUTAN TAMAN NEGERI (HTN)

DAERAH KEDAH UTARA
1. TER Puncak Janing
2. TER Bukit Wang


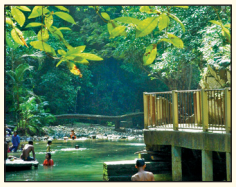

DAERAH KEDAH TENGAH
1. TER Sungai Teroi
2. TER Lata Mengkuang
3. TER Sungai Rambai
4. TER Tupah
5. *TER Seri Perigi
6. TER Perangin Sik
7. HTN Ulu Muda




DAERAH KEDAH SELATAN
1. TER Bukit Hijau
2. *TER Lata Bayu
3. *TER Sungai Sedim
4. TER Ulu Paip




DAERAH KEDAH BARAT
1. *TER Pasir Tengkorak
2. *TER Telaga Tujuh
3. TER Air Terjun Temurun
4. *TER Dayang Bunting
5. TER Gua Cherita




Kawasan Bertanda (*) Dioperasikan Oleh Operator

Senarai Kawasan Ekopelancongan Yang Diswastakan



TER SERI PERIGI 01

Majlis Daerah Yan



TER LATA BAYU 02

Majlis Daerah Baling



TER SUNGAI SEDIM 03

Konsortium Eco Rimba Sedim Sdn. Bhd.



TER PASIR TENGKORAK 04

PMBKed (RLA Sdn. Bhd.)



TER TELAGA TUJUH 05

LADA



TER TASIK DAYANG BUNTING 06

LADA

KEMUDAHAN YANG TERDAPAT DI TER & HTN

01

KEDAH UTARA

TER Bukit Wang

Parkir, Surau, Tandas, Pondok Rehat

TER Puncak Janing

Parkir, Pelantar Laluan, Surau, Tandas, Dewan Serbaguna, Padang Permainan, Gerai, Pondok Rehat

02

KEDAH BARAT

TER Pasir Tengkorak

Parkir, Tandas

TER Telaga Tujuh

Pusat Maklumat, Parkir, Pelantar Laluan, Surau, Tandas, Gerai, Pondok Rehat

TER Air Terjun Temurun

Parkir, Tandas, Pondok Rehat

TER Tasik Dayang Bunting

Parkir, Jeti, Surau, Tandas, Menara Pandang, Pondok Rehat

TER Gua Cherita

Jeti, Tandas, Pondok Rehat

03

KEDAH TENGAH

TER Sungai Teroi

Parkir, Pelantar Laluan, Surau,Chalet/Asrama, Tandas, Menara Pandang, Tempat Memasak, Dewan Serbaguna, Gerai, Pondok Rehat

TER Lata Mengkuang

Parkir, Pelantar Laluan, Surau, Tandas, Gerai, Pondok Rehat

TER Tupah

Parkir, Surau, Tandas, Gerai, Pondok Rehat

TER Seri Perigi

Parkir, Tandas, Pondok Rehat

TER Perangin Sik

Parkir, Surau, Dewan Serbaguna, Padang Permainan, Pondok Rehat

TER Ulu Muda

Pusat Maklumat, Parkir, Jeti, Surau, Shalet/Asrama, Tandas, Tempat Memasak, Dewan Serbaguna, Gerai, Pondok Rehat

04

KEDAH SELATAN

TER Bukit Hijau

Parkir, Pelantar Laluan, Surau, Tandas, Dewan Serbaguna, Padang Permainan,Gerai, Pondok Rehat

TER Lata Bayu

Parkir, Pelantar Laluan, Surau, Tandas, Menara Pandang, Dewan Serbaguna, Padang Permainan, Gerai, Pondok Rehat

TER Sungai Sedim

Pusat Maklumat, Parkir, Pelantar Laluan, Surau, Chalet/Asrama, Tandas, Tempat Memasak, Dewan Serbaguna, Gerai, Pondok Rehat

TER Ulu Paip

Parkir, Surau, Tandas, Trek Jogging, Dewan Serbaguna, Pondok Rehat

PELAPORAN TAPAK SEMAIAN

Tapak Semaian

JUMLAH BAKI ANAK POKOK (BAHAN TANAMAN)DI TAPAK DI TAPAK SEMAIAN JABATAN PERHUTANAN NEGERI KEDAH BAGI TAHUN 2024 (JANUARI HINGGA DISEMBER 2024)

BIL	TAPAK SEMAIAN	KAPASITI ASAL	JAN.	FEB.	MAC	APRIL	MEI	JUN	JULAI	OGOS	SEPT.	OKT.	NOV.	DIS.
1	Changloon	150,000	37,116	36,013	35,331	35,810	36,270	38,162	33,652	32,569	31,269	29,253	33,243	32,916
2	Gurun	20,000	9,630	9,630	9,630	9,630	9,630	16,128	16,128	16,128	16,128	15,132	15,282	15,282
3	Jeniang	20,000	8,141	8,096	6,031	4,172	3,282	4,439	4,427	4,422	4,422	3,791	3,731	3,731
4	Weng	20,000	4,600	4,350	4,100	4,000	4,000	5,200	4,200	3,680	3,680	3,594	3,594	18,142-
5	Pahau	20,000	1,815	1,800	1,716	1,563	1,384	2,930	2,839	3,011	2,916	2,744	3,834	3,834
6	Langkawi	20,000	1,041	608	641	953	953	838	2,768	2,602	2,602	2,594	5,542	5,542
JUMLAH KESELURUHAN			**62,343**	**60,497**	**57,449**	**56,128**	**55,519**	**67,697**	**64,014**	**62,412**	**61,017**	**57,108**	**65,226**	**79,447**







Kes Kesalahan Hutan



Aduan Awam Yang Diterima

Januari - Disember 2024

86 ADUAN

81 Aduan berasas	5 Aduan tidak berasas

CARA ADUAN DITERIMA

9	Aduan adalah melalui Sistem E-mail
10	Aduan melalui telefon
3	Aduan melalui akhbar
1	Aduan laman social
3	Aduan melalui surat
59	Aduan WhatsApp (War Room JPSM)

Status aduan

86 Aduan telah selesai

JUMLAH KESELURUHAN KOMPAUN DAN GANTIRUGI
BAGI TAHUN 2024

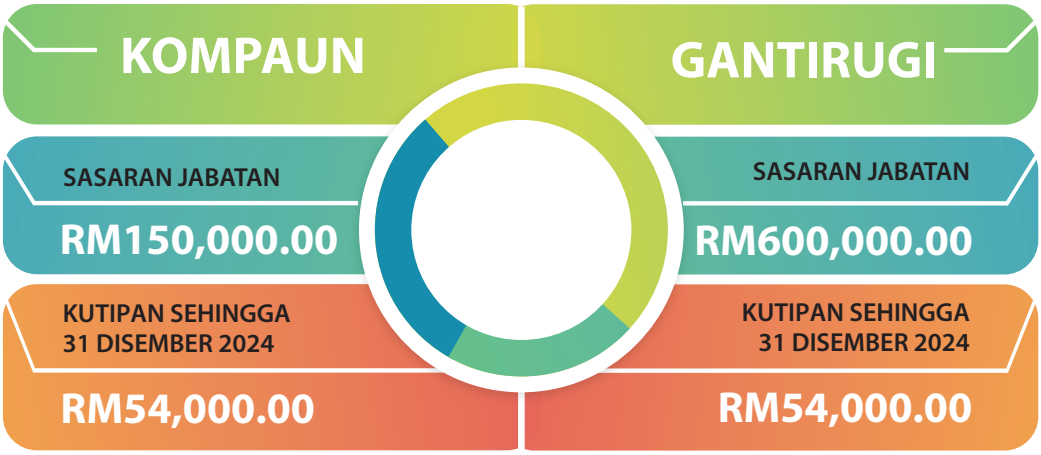

Digubal di bawah Perkara 76(1b)

Kesalahan Hutan

Bagi Tahun 2024 sebanyak 24 Kertas Siasatan telah dibuka dengan kesemua kesalahan hutan di bawah Enakmen Akta Perhutanan Negara 1984 (Pemakaian) 1985 dan tiada Kertas Siasatan dibuka di bawah Enakmen Industri Berasas Kayu 1987.

Selain dari itu sebanyak 68 Kertas Siasatan Warisan sedang siasatan lanjut yang mana 4 kertas siasatan telah dibawa ke Pendakwa Raya dengan 1 Kertas Siasatan di syor kompaun dan 3 lagi Tiada Tindakan Lanjut.

Hasil dari siasatan bagi kes tahun semasa pihak Timbalan Pendakwa Raya telah memutuskan 2 kes di dakwa di Mahkamah iaitu Kesalahan satu kes di bawah Subseksyen 47(1) dan satu kes lagi di bawah Subseksyen 68 (1). Manakala sebanyak 4 kes telah di kompaun 2 kes di bawah Subseksyen 47(1), satu kes dibawah Subseksyen 68 (1) manakala satu kes lagi di bawah Subseksyen 50(1) dan Subseksyen 81(1)(b).

Senarai Kawasan Pendakian Dan Ekopelancongan Dalam Hutan Simpan Kekal Yang Memerlukan Permit Memasuki Hutan Simpan Dan Kawasan Yang Memerlukan Khidmat Malim Gunung Perhutanan (MGP)

DAERAH	BIL.	KAWASAN	KETINGGIAN (M)	ANGGARAN MASA PENDAKIAN	CATATAN
PHD KEDAH UTARA	1	AIR TERJUN LEBAI HUSIN	753	6 jam	MGP
	2	BUKIT MERAH	530	5 jam	MGP
	3	BUKIT FAKIR TERBANG	574	5 jam	MGP
PHD KEDAH TENGAH	4	GUNUNG JERAI	1217	7 jam	MGP
	5	GUNUNG KEMERLONG	706	6 jam	MGP
	6	BUKIT PERAK	868	6 jam	MGP
	7	BUKIT ENGGANG	452	4 jam	MGP
	8	BUKIT SIONG	750	5 jam	MGP
PHD KEDAH SELATAN	9	GUNUNG BINTANG	1,862	8 jam	MGP
	10	BUKIT BESAR KULIM	380	3 jam	
PHD KEDAH BARAT	11	BUKIT GUA CHERITA/BUKIT KILIM	113	2 jam	
	12	GUNUNG MATCHINCHANG	701	6 jam	MGP
	13	BUKIT SELAT PANCHOR	406	4 jam	
	14	GUNUNG RAYA (TANGGA HELANG SERIBU)	881	7 jam	MGP
	15	BUKIT BATU LICIN (PULAU TUBA)	168	2 jam	

"Sesiapa yang ingin memasuki Hutan Simpanan Kekal (HSK) bagi tujuan aktiviti rekreasi / mendaki / riadah perlu mendapatkan permit memasuki HSK melalui Sistem iForest di pautan : http://iforest.kedah.gov.my



Sira Air Hangat, TNUM

Hasil Dan Kewangan



PERUNTUKAN MENGURUS B23 BERAKHIR 31 DISEMBER 2024
JABATAN PERHUTANAN NEGERI KEDAH

PUSAT	PERUNTUKAN (RM)	PERBELANJAAN (RM)	BAKI (RM)	PERATUS PERBELANJAAN
BU PEJABAT (10100000) I	6,430,050.00	5,728,430.51	701,619.49	75.79%
PHDKU (21000000)	4,045,550.00	3,546,648.49	498,901.51	87.67%
PHDKT (30100000)	4,540,800.00	4,306,030.48	234,769.52	94.83%
PHDKS (40100000)	4,452,900.00	4,357,561.37	95,338.63	97.86%
PHDKB (50100000)	1,254,300.00	1,051,600.80	202,699.13	83.83%
JUMLAH (B23)	**20,723,600.00**	**18,990,271.72**	**1,733,328.28**	**91.64%**

LAPORAN PRESTASI PERUNTUKAN PEMBANGUNAN HUTAN (P23)
SEHINGGA 31 DISEMBER 2024

BIL.	PUSAT	PERUNTUKAN (RM)	PERBELANJAAN (RM)	BAKI (RM)	PERATUS PERBELANJAAN
1	ECOLOGICAL FISCAL TRANFER FOR BIODIVERSITY (EFT)	10,373,000.00	9,003,608.92	1,369,391.08	86.80%
2	PEMBANGUNAN NEGERI (P23)	2,355,000.00	2,033,286.76	321,713.24	86.34%
3	KUMPULAN WANG PEMBANGUNAN HUTAN (KWPH)	1,200,000.00	1,052,462.60	147,537.40	87.71%
JUMLAH (RM)		**13,928,000.00**	**12,089,358.28**	**1,838,641.72**	**86.79%**

LAPORAN PERBELANJAAN MENGURUS DAN PEMBANGUNAN PERSEKUTUAN
BERAKHIR 31 DISEMBER 2024

BIL.	PERIHAL WARAN	PERUNTUKAN (RM)	PERBELANJAAN (RM)	BAKI (RM)	PERATUS PERBELANJAAN
1	B23 -0706000 (14000 & 21000) –	15,000.00	12,760.11	2,239.89	85.07%
2	P23 08600 4044 031 P23 08600 4044 059 P31 08601 1404 034	500,000.00	444,755.12	55,244.88	88.95%
JUMLAH (RM)		**515,000.00**	**457,515.23**	**57,484.77**	**88.83%**

LAPORAN PERBELANJAAN MENGURUS DAN PEMBANGUNAN PERSEKUTUAN BERAKHIR 31 DISEMBER 2024

BIL.	JENIS	ANGGARAN TAHUN 2024 (RM)	JUMLAH KUTIPAN 2024 (RM)	PERATUS TERKUMPUL
1	HASIL	30,338,020.00	28,507,360.52	94%
2	SES	3,000,000.00	8,895,272.18	297%
JUMLAH		**33,338,020.00**	**37,402,632.70**	**113%**

KUTIPAN HASIL - BERAKHIR 31 DISEMBER 2024 JABATAN PERHUTANAN NEGERI KEDAH

BIL.	JENIS	ANGGARAN TAHUN 2024 (RM)	JUMLAH KUTIPAN 2024 (RM)	JUMLAH TERKUMPUL (RM)
1	H0161812	ROYALTI PENGELUARAN BAHAN HUTAN	3,360,000.00	6,353,553.00
2	H0173701	PREMIUM PERHUTANAN	24,420,000.00	17,754,931.00
3	H0171201	LESEN PERHUTANAN/MEMASUKI HUTAN SIMPANAN	50,000.00	180,481.50
4	H0171257	BAYARAN UNTUK BERNIAGA - BAYARAN KONTRAKTOR	40,000.00	35,500.00
5	H0171262	PERMIT PERHUTANAN	1,000,000.00	2,533,788.62
6	H0171283	LESEN KILANG BAHAN HUTAN	300,000.00	411,240.00
7	H0171299	PELBAGAI BAYARAN YANG LAIN	90,000.00	87,840.00
8	H0171399	LAIN-LAIN BAYARAN PENDAFTARAN	50,000.00	145,700.00
9	H0272109	BAYARAN JABATAN HUTAN	150,000.00	386,293.44
10	H0272499	BAYARAN-BAYARAN PERKHIDMATAN YANG LAIN	10,000.00	26,700.00
11	H0273108	JUALAN BORANG SEBUTHARGA	25,000.00	51,660.00
12	H0273109	JUALAN PELAN	10,000.00	19,860.00
13	H0273301	JUALAN HARTA BENDA (ASET TETAP & SBGNYA)	1,990.00	27,205.00
14	H0273199	JUALAN BARANG-BARANG CETAK YANG LAIN	-	-
15	H0273399	JUALAN HARTA BENDA YANG LAIN	30,000.00	51,389.34
16	H0274201	SEWA BANGUNAN KEDIAMAN	50,000.00	67,860.00
17	H0274206	SEWA BANGUNAN DAN GERAI	3,000.00	6,990.00
18	H0274904	SEWAAN POKOK (PAJAKAN)	10.00	-
19	H0176102	GANTIRUGI DARI RAMPASAN (HUTAN)	600,000.00	301,204.56
20	H0176110	DENDA-DENDA DAN RAMPASAN	150,000.00	65,164.06
21	H0181101	TERIMAAN BAYARAN BALIK TAHUN LALU (GAJI, ELAUN,DLL)	-	-
22	H0161406	CUKAI SES (KWPH)	10.00	-
JUMLAH KESELURUHAN			**30,340,010.00**	**28,507,360.52**

KESELURUHAN PERUNTUKAN BAGI
JABATAN PERHUTANAN NEGERI KEDAH TAHUN 2024

PERUNTUKAN KERAJAAN NEGERI

PERKARA	TAHUN 2024 (RM)	TAHUN 2025 (RM)
HASIL	30,338,020.00	35,729,410.00
MENGURUS (B23)	20,723,600.00	21,954,700.00
PEMBANGUNAN	13,928,000.00	15,337,000.00

PERUNTUKAN PERSEKUTUAN

PERKARA	PERUNTUKAN TAHUN 2024 (RM)	TAHUN 2025 (RM)
MENGURUS (B23)	15,000.00	12,700.00
PEMBANGUNAN (P23)	500,000.00	-



TER Sungai Teroi

Peristiwa dan Pencapaian Jabatan



PROGRAM PENANAMAN BAKAU BERSAMA UUM







PROGRAM KOMUNIKASI, PENDIDIKAN DAN KESEDARAN AWAM (CEPA) MELALUI PENANAMAN 100 JUTA POKOK DAN KAYUHAN HIJAU











PROGRAM PENANAMAN POKOK BAKAU BERSAMA UUM & UNIMAP







PROGRAM PENANAMAN POKOK BAKAU BERSAMA POLITEKNIK MUADZAM SHAH









PROGRAM PENANAMAN POKOK BAKAU BERSAMA RYCO







PROGRAM PENANAMAN POKOK BAKAU BERSAMA SUMIRUBBER







PROGRAM PENANAMAN POKOK BERSAMA BATALION 6 RAMD









PROGRAM PENANAMAN POKOK BERSAMA S.K. PUTAT JITRA KEDAH











PROGRAM PENANAMAN POKOK BERSAMA MNRB TREE OF TOMORROW-KEDAH









YTL CEMENT - 24 OCT 2024 (KILANG SIMEN)









PROGRAM PENANAMAN POKOK BERSAMA SEKOLAH KEBANGSAAN TAMAN AWANA







PROGRAM PENANAMAN POKOK BERSAMA KAKITANGAN PEJABAT HUTAN DAERAH KEDAH TENGAH






MENAIKTARAF RUANG PEJABAT
JABATAN PERHUTANAN NEGERI KEDAH











ISTIADAT PERBARISAN DAN PERARAKAN SEMPENA SAMBUTAN HARI KEBANGSAAN KE-67 PERINGKAT NEGERI KEDAH TAHUN 2024







PEMBANGUNAN TAMAN NEGERI ULU MUDA : PUSAT INFORMASI











KEJOHANAN BOLING
PIALA KETUA PENGARAH PERHUTANAN SEMENANJUNG MALAYSIA







KEJOHANAN BOLA SEPAK
PIALA KETUA PENGARAH PERHUTANAN SEMENANJUNG MALAYSIA













KERETA BERHIAS SEMPENA
PROGRAM SEMARAK MERDEKA NRES 2024







MAJLIS PERASMIAN SEMPENA KARNIVAL HARI ALAM SEKITAR NEGERI KEDAH 2024











SAMBUTAN HARI ALAM SEKITAR NEGARA PERINGKAT KEBANGSAAN





SENARAI PROGRAM CEPA TAHUN 2024

BIL.	PROGRAM PENANAMAN	PENGANJUR	TARIKH	TEMPAT	JUMLAH POKOK
1	AEC'S SAFETY AND ENVIRONMENT TOURS	PTD Kota Setar, Uum, Kelab Eksplorasi Altitud	03/01/2024	Masjid Alhidayah Bukit Pinang Alor Setar	80
2	CEPA Bersama Sekolah Kebangsaan Taman Awana	IPJPNK Dan Sk Awana Alor Setar	22/01/2024	SK Awana Alor Setar	120
3	Program Pemuliharaan Dan Pemeliharaan Hutan Paya Laut Berasaskan Komuniti Bersama Global Environtment Centre	GEC	17/01/2024	Kompt 10 HS Merbok	100
4	Program Permata Remaja 4 Komunity Dan Jalinan Mesra Watan	PHD Kedah Barat	20/2/2024	HS Pulau Tuba	300
5	Program Tanaman Pokok Dan Aktiviti Gotong Royong Di Ter Bukit Hijau	PHDKS	25/2/2024	TER Bukit Hijau	40
6	CEPA Bersama Politeknik Sultan Abdul Halim Muadzam Shah	IPJPNK DAN POLYMAS	07/03/2024	HS Jerlun	500
7	CEPA Bersama Universiti Utara Malaysia, Jitra Kedah	UUM	27/04/2024	HS Merbok	300
8	CEPA Bersama Bomba dan Penyelamat Jitra	IPJPNK, PHDKU DAN BOMBA	28/04/2024	Pejabat Bomba Jitra	15
9	PROGRAM cepa Bersama UUM	UUM	6/5/2024	Persisiran Jerlun	300
10	CEPA Bersama Sekolah Kebangsaan Putat	IPJPNK & SK PUTAT	19/05/2024	SK Putat, Jitra Kedah	60
11	CEPA Bersama Peserta Program Jelajah Perpaduan Kayuhan Hijau Sempena Sambutan Hari Hutan Antarabangsa	PHDKT	21/05/2024	TER Tupah	50
12	Program Penanaman Pokok Sempena Program Hari Alam Sekitar Sedunia Peringkat Negeri Kedah	Yayasan Strategik Lestari (YSL)	2/6/2024	Dataran Tsunami	50
13	CEPA Bersama Manuli Ryco Hydraulics Sdn Bhd,Kedah	JPNK dan Ryco Sdn Bhd	9/6/2024	Persisiran Sungai Limau	400
14	Tanam Pokok Bersama Pelajar Latihan Ilmiah Jabatan Perhutanan Negeri Kedah	JPNK	25/6/2024	Hutan Simpan Pedu	50 pokok merawan Siput Jantan
15	Karnival Alam Sekitar, Kedah Sejahtera Lestari Bersama tahun 2024	BPEN Kedah	27-29/6/2024	Masjid Felda Lubuk Merbau dan Taman Desa Impian, JPNK	10 pokok Durian Musang King dan 20 Pokok Nadir
16	Program "Alam Be-leaf" di Hutan Simpan Merbok	JPSM, ALAM, JPNK	13/7/2024	Merbok	500
17	CEPA Bersama UUM, Kedah	JPNK dan UUM	14/7/2024	Kuala Jerlun	500 bakau
18	CEPA Bersama Kilang Sumirubber Malaysia Sdn Bhd	JPNK dan Sumirubber	21/7/2024	Hutan Simpan Merbok	700 Bakau

SENARAI PROGRAM CEPA TAHUN 2024

BIL.	PROGRAM PENANAMAN	PENGANJUR	TARIKH	TEMPAT	JUMLAH POKOK
19	CEPA Bersama RAMD Sultan Abdul Halim, Muazam Shah Jitra, Kedah. 1 Askar 1 pokok	JPNK dan RAMD	30/7/2024	Kem Sultan Abdul Halim Mu'adzam Shah, Jitra	500 pokok Pokok Nadir, Pokok Hutan dan Pokok Hiasan
20	CEPA Bersama JPJ Alor Setar	JPNK dan JPJ	7/8/2024	JPJ Suka Menanti	
21	Program CEPA bersama UUM dan Friend of Langkawi Geo Park	PHDKB	30/8/2024	HS Kisap	100
22	Program CEPA bersama Marriot International Wilayah Utara	`PHDKB	5.9.2024	Kompt 13 HS Gunung Raya	50
23	Program CEPA bersama Kossom International Sdn Bh	PHDKB	7.9.2024	Kompt 13 HS Gunung Raya	120
24	Program CEPA bersama MNRB	JPSM	9.9.2024	Merbok	300
25	Program CEPA bersama PHDKT dan ibu Pejabat JPN Kedah	PHDKT	19/9/2024	HS Merbok	350
26	Program Rakan Bumi: Lestari Alam "Le Tour De Langkawi 2024"		28/9/2024	HS Gunung Raya	200
27	Program Kayuhan Santai dan "Hello Environment" di TER Sungai Sedim	PHDKS	28/9/2024	TER Bukit Wang	50
28	Program CEPA bersama Institut Pendidikan Guru, Kampus Sultan Abdul Halim, Sungai Petani Kedah	IPG, Kampus Sultan Abdul Halim	3.10.2024	TER Bukit Wang	100
29	Program CEPA bersama Kedah Cement Sdn Bhd	Kedah Cement Sdn Bhd	16.10.2024	Persekitaran Kedah Cement Sdn Bhd	400
30	Program CEPA bersama Sekolah-sekolah Daerah Langkawi Kedah	PHDKB	31.10.2024	Hutan Simpan Gunung Raya	50
31	Program CEPA Bersama USM dan Komuniti Setempat melalui geran komuniti	USM	9/11/2024	HS Merbok	100
32	Program CEPA Bersama stakeholder Langkawi	PHDKB	22/11/2024	HS Pulau Dayang Bunting	100
33	Program CEPA Bersama MRSM Semenanjung Malaysia	MRSM	22/11/2024	TK Sungai Limau	350
34	Program CEPA Bersama UUM	UUM	24/11/2024	Merbok	300
35	Program CEPA Bersama USM dan Komuniti Setempat melalui geran komuniti	USM	26/12/2024	HS Merbok	100
36	CEPA Besama BDB	BDB	24/12/2024	HS Bukit Perak	210

PENCAPAIAN KEMPEN TANAMAN 100 JUTA POKOK DI KEDAH

TAHUN	SASARAN	PENCAPAIAN	PERATUS
2021	227,326	623,588	278.3%
2022	224,572	933,214	413.8%
2023	225,020	682,638	277.13%
2024	225,020	629,909	279.39%
JUMLAH	**1,126,958**	**2,869,349**	**254.6%**



Jawatankuasa Editorial



JAWATANKUASA EDITORIAL PENYEDIAAN LAPORAN TAHUNAN JABATAN PERHUTANAN NEGERI KEDAH 2024

PENAUNG
Muhamad bin Abdullah, AMK., AMP.
Pengarah Perhutanan Negeri Kedah

PENASIHAT
Rosaizan Haryani binti Rosli
Timbalan Pengarah (Pembangunan)

PENGERUSI
Mohd Hafiz bin Samsudin, AMP.
Timbalan Pengarah (Operasi)

SETIAUSAHA
Nurliyana Aqilah binti Asri
Penolong Pengarah (Kepelbagaian Sumber Hutan)

KETUA PENGARANG
Fatin Afiqah binti Roslan
Penolong Pengarah (Eko-Park dan Hutan Taman Negeri)

PENYUNTING
Nurliyana Aqilah binti Asri
Penolong Pengarah (Kepelbagaian Sumber Hutan)

SUSUN ATUR DAN GRAFIK
Muhammad Norsyahir bin Mohd Nordin
Penolong Pengarah (Perindustrian, Pengusahasilan Kayu dan Bukan Kayu)

PENGARAH JURUGAMBAR
Zulkifli bin Saarani
Renjer / Penolong Pemelihara Hutan (Kepelbagaian Sumber Hutan)

MAKLUMAT SUMBER

Azhar bin Murad
Penolong Pemelihara Renjer / Hutan (Penguatkuasaan)

Ihsan Sabri bin Kamarazaman
Penolong Pengarah (Pengurusan Hutan)

Rajihan bin Rahim
Penolong Pengarah (Silvikultur dan Perlindungan)

Azlan bin Abdul Aziz
Penolong Pengarah (Ladang Hutan dan Inovasi)

Muhammad Norsyahir bin Mohd Nordin
Penolong Pengarah (Perindustrian, Pengusahasilan Kayu dan Bukan Kayu)

Zulkurnain bin Zakaria
Penolong Pengarah (Siasatan)

Fatin Afiqah binti Roslan
Penolong Pengarah (Eko-Park dan Hutan Taman Negeri)

Nurliyana Aqilah binti Asri
Penolong Pengarah (Kepelbagaian Sumber Hutan)

Noor Akmal binti Jamil
Pegawai Hutan Daerah (Pejabat Hutan Daerah Kedah Utara)

Nor Shahrini Bin Nordin Ahmad
Pegawai Hutan Daerah (Pejabat Hutan Daerah Kedah Tengah)

Fadhilah binti Mohamad
Pegawai Hutan Daerah (Pejabat Hutan Daerah Kedah Selatan)

Akram bin Gimin
Pegawai Hutan Daerah (Pejabat Hutan Daerah Kedah Barat)

Siti Armiza binti Mohamad Razi
Penolong Pegawai Tadbir (Memangku)

Mohamad Firdaus bin Ali Mahsen
Penolong Jurutera (Kejuruteraan Hutan)

Suzana binti Safie
Ketua Pembantu Tadbir (Kewangan)

Mohd Noordeen bin Syed Mohamed
Renjer/Penolong Pegawai (Latihan)



Ulu Muda

PETA LOKASI

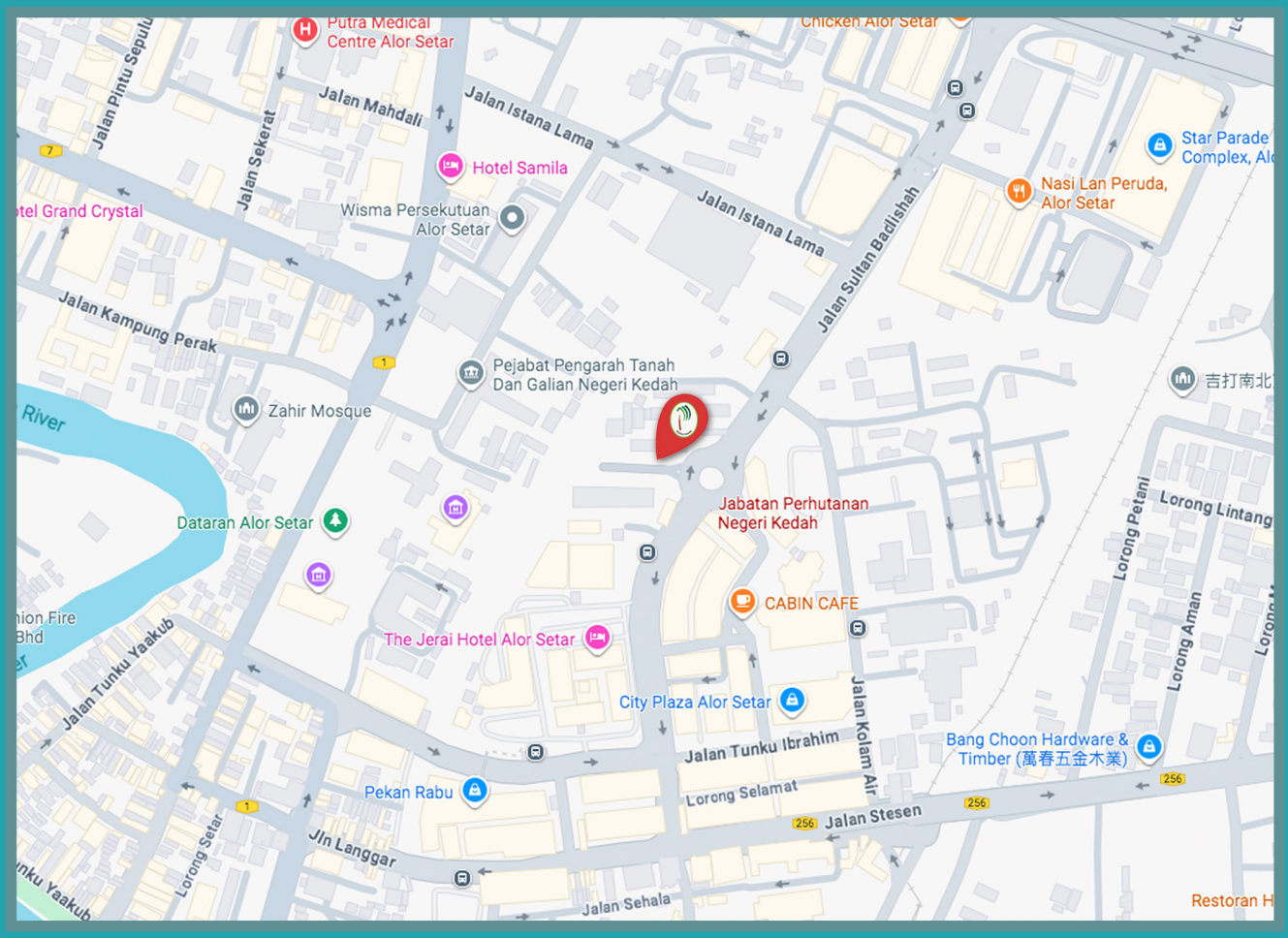

Sumber Google Map

JABATAN PERHUTANAN NEGERI KEDAH

Aras 8, Bangunan Sultan Abdul Halim, Jalan Sultan Badlishah, 05000 Alor Setar Kedah.



JABATAN PERHUTANAN NEGERI KEDAH

Jabatan Perhutanan Negeri Kedah, Aras 8,
Bangunan Sultan Abdul Halim, Jalan Sultan Badlishah,
05000 Alor Setar Kedah.

HTTPS://FORESTRY.KEDAH.GOV.MY/