JABATAN PERHUTANAN NEGERI KEDAH

2023

LAPORAN TAHUNAN

Semua maklumat adalah sahih pada masa cetakan.
All information are deemed correct at the time of printing

JABATAN PERHUTANAN NEGERI KEDAH

04
Jawatankuasa Editorial Penyediaan Laporan Tahunan Jabatan Perhutanan Negeri Kedah 2023

06
Perutusan Pengarah

08
Pengurusan Tertinggi

Perlembagaan, Dasar dan Undang-undang Tahun 2023
14

Pengurusan dan Pentadbiran
19

Profil Perhutanan Negeri
48

Isi Kandungan

09
Perpektif Jabatan
10 Wawasan
10 Misi
10 Objektif
11 Piagam Pelanggan

55
Petunjuk Utama

71
Imbasan 2023

12
Kepentingan Hutan

92
Lampiran

JAWATANKUASA EDITORIAL PENYEDIAAN LAPORAN TAHUNAN JABATAN PERHUTANAN NEGERI KEDAH 2023

PENAUNG

Muhamad bin Abdullah, AMK., AMP.

Pengarah Perhutanan Negeri Kedah

PENASIHAT

Zainuddin bin Jamaluddin

Timbalan Pengarah (Pembangunan)

PENGERUSI

Mohd Asri bin Yussof, AMK,

Timbalan Pengarah (Operasi)

SETIAUSAHA

Nurliyana Aqilah binti Asri

Penolong Pengarah (Kepelbagaian Sumber Hutan)

BENDAHARI

Nuraimi binti Bahadun

Penolong Akauntan

KETUA PENGARANG

Fatin Afiqah binti Roslan

Penolong Pengarah (Eko-Park dan Hutan Taman Negeri)

PENYUNTING

Nurliyana Aqilah binti Asri

Penolong Pengarah (Kepelbagaian Sumber Hutan)

REKA BENTUK DAN KONSEP

Mohd Mustakim bin Semail, BCK.

Penolong Pengarah (Penguatkuasaan)

SUSUN ATUR DAN GRAFIK

Nurul Hana binti Mohd Sayuti

Penolong Pengarah (Perindustrian, Pengusahasilan Kayu dan Bukan Kayu)

PENYELARAS JURUGAMBAR

Muhammad Said bin Abd Hakim
Penolong Pengarah (Ladang Hutan dan Inovasi)

MAKLUMAT SUMBER

Mohd Mustakim bin Semail, BCK.
Penolong Pengarah (Penguatkuasaan)
Ihsan Sabri bin Kamarazaman
Penolong Pengarah (Pengurusan Hutan)
Rajihan bin Rahim
Penolong Pengarah (Silvikultur dan Perlindungan)
Muhammad Said bin Abd Hakim
Penolong Pengarah (Ladang Hutan dan Inovasi)
Nurul Hana binti Mohd Sayuti
Penolong Pengarah (Perindustrian, Pengusahasilan Kayu dan Bukan Kayu)
Muhamad Firdaus Zulnaim bin Johari
Penolong Pengarah (Siasatan)
Fatin Afiqah binti Roslan
Penolong Pengarah (Eko-Park dan Hutan Taman Negeri)
Nurliyana Aqilah binti Asri
Penolong Pengarah (Kepelbagaian Sumber Hutan)
Harman Bin Baharudin
Pegawai Hutan Daerah
(Pejabat Hutan Daerah Kedah Utara)
Nor Shahrini Bin Nordin Ahmad
Pegawai Hutan Daerah
(Pejabat Hutan Daerah Kedah Tengah)
Fadlilah Amirullah Bin Mohamed
Pegawai Hutan Daerah
(Pejabat Hutan Daerah Kedah Selatan)
Akram bin Gimin
Pegawai Hutan Daerah
(Pejabat Hutan Daerah Kedah Barat)
Rahimah binti Abdul Rahim
Penolong Pegawai Tadbir
Mohamad Firdaus bin Ali Mahsen
Penolong Jurutera (Kejuruteraan Hutan)
Suzana binti Safie
Ketua Pembantu Tadbir (Kewangan)
Mohd Noordeen bin Syed Mohamed
Renjer/Penolong Pegawai (Latihan)

PENGHARGAAN

Wakil-wakil Ibu Pejabat Jabatan Perhutanan Negeri Kedah, Pejabat Hutan Daerah Kedah Utara, Pejabat Hutan Daerah Kedah Tengah, Pejabat Hutan Daerah Kedah Selatan dan Pejabat Hutan Daerah Kedah Barat (Langkawi)

Perutusan Pengarah

Assalamualaikum dan Salam Sejahtera

1. Alhamdulillah, syukur ke hadrat Allah S.W.T. kerana dengan izin dan limpah kurnia-Nya, Laporan Tahunan Jabatan Perhutanan Negeri Kedah (JPNK) bagi tahun 2023 ini telah berjaya diterbitkan. Di kesempatan ini saya ingin mengucapkan setinggi-tinggi penghargaan dan terima kasih kepada seluruh warga sidang redaksi yang menyumbang khidmat bakti cemerlang pada tahun 2023 sehingga terhasilnya Laporan Tahunan ini.

2. Negeri Kedah mempunyai keluasan tanah seluas 946,616.36 hektar dimana 36.28 peratus keluasannya adalah merupakan kawasan Hutan Simpanan Kekal (HSK). Sehingga Disember 2023, keluasan HSK di Negeri Kedah adalah seluas 343,465.92 hektar. Daripada keluasan keseluruhan HSK tersebut, ianya terbahagi kepada dua pengelasan utama hutan iaitu Hutan Perlindungan seluas 136,569.26 hektar dan Hutan Pengeluaran seluas 206,896.66 hektar.

3. Pentadbiran JPNK terdiri daripada Pejabat Perhutanan Negeri di Alor Setar dan terbahagi kepada empat (4) Pejabat Hutan Daerah iaitu Pejabat Hutan Daerah Kedah Utara di Jitra, Pejabat Hutan Daerah Kedah Tengah di Sungai Petani, Pejabat Hutan Daerah Kedah Selatan di Kulim dan Pejabat Hutan Daerah Kedah Barat (Langkawi).

4. Sehingga kini, berdasarkan rekod penjawatan sehingga 31 Disember 2023, terdapat seramai 13 orang Pegawai Kumpulan Pengurusan dan Professional serta seramai 339 orang kakitangan daripada Kumpulan Pelaksana. Jumlah waran bagi penjawatan sebenar yang diluluskan adalah sebanyak 416 penjawatan. Ini bermakna, sebanyak 64 jawatan yang masih belum diisi, yang mana terdiri daripada kekosongan jawatan seperti berikut:

1. Pegawai Tadbir Gred N41(1 jawatan)
2. Penolong Pemelihara Hutan G32 (1 jawatan)
3. Pembantu Tadbir (Kewangan) W19 (1 jawatan)
4. Pelukis Pelan (Kejuruteraan Awam) JA19 (1 jawatan)
5. Pengawas Hutan G22 (1 jawatan)
6. Pengawas Hutan G19 (38 jawatan)
7. Pembantu Awam H11 (20 jawatan)
8. Pemandu Kenderaan H11 (1 jawatan)

Walau bagaimanapun, JPNK telah membuat permohonan kepada Pihak Berkuasa Negeri (PBN) bagi mengisi kekosongan jawatan tersebut kerana melalui pengisian jawatan ini akan memperkasakan lagi pentadbiran jabatan secara amnya dan dapat melaksanakan tugas-tugas penguatkuasaan hutan secara khususnya dengan lebih berkesan berdasarkan peruntukan perundangan iaitu Enakmen (Pemakaian) Akta Perhutanan Negara 1985.

5. Peruntukan bagi kuota Catuan Tebangan Tahunan (CTT) Negeri Kedah bagi tempoh RMK-12 (2021-2025), adalah seluas 4,200 hektar setahun. Pencapaian CTT sehingga Disember tahun 2023, kuota CTT yang telah digunakan oleh Negeri Kedah adalah 4,193.30 hektar iaitu seluas 99.84 peratus.

6. Pencapaian kutipan hasil JPNK melalui Premium, Royalti, Ses dan Lain-lain Fee adalah RM RM34,436,636.37 Pencapaian ini melebihi daripada sasaran kutipan hasil yang ditetapkan iaitu sebanyak RM33,000,000.00. Ini merupakan kejayaan jabatan serta semua warga kerja JPNK yang menunjukkan komitmen yang sangat tinggi serta komited dalam menguruskan sumber hutan secara mampan.

7. JPNK juga telah berjaya mengurus sumber kewangan yang telah diperuntukkan seperti Peruntukan Pembangunan (P23) iaitu berjumlah RM7,900,000.00 bagi tahun 2023. Bagi peruntukan ini JPNK telah berjaya membelanjakan sebanyak 91.31 peratus daripada peruntukan yang diluluskan. Daripada jumlah tersebut, sebanyak RM4,470,000.00 merupakan peruntukan *Ecological Fiscal Transfer For Biodiversity* (EFT).

8. Melalui peruntukan yang disalurkan JPNK telah berjaya merealisasikan tujuh (7) program utama iaitu merangkumi Pengurusan Sumber Hutan, Eko Pelancongan dan Hutan Taman Negeri, Pembangunan dan Pemuliharaan Hutan Simpan, Perhutanan Sosial dan Sumber Hutan Bukan Kayu, Bangunan Pejabat, Bangunan Kuarters, Projek Pengeluaran Benih dan Operasi Risikan dan Penguatkuasaan bagi memastikan pengurusan hutan secara berkekalan dengan lebih efisien.

9. JPNK juga komited dalam pelaksanaan Program Penghijauan Malaysia melalui Kempen Penanaman 100 Juta Pokok di seluruh negara di bawah RMKe-12 yang telah dilaksanakan secara serentak di seluruh negara pada 5 Januari 2021. JPNK telah mensasarkan sebanyak 2,750,000 pokok akan ditanam bagi tempoh 5 tahun bermula dari tahun 2021 hingga 2025 di mana dijangkakan penanaman pokok setahun bagi Negeri Kedah adalah 550,000 pokok. Pencapaian penanaman pokok diseluruh Negeri Kedah bagi tahun 2023, sebanyak 682,638 pokok dan menjadikan jumlah keseluruhan tanaman pokok di Negeri Kedah dari tahun 2021 hingga 2023 adalah berjumlah 2,248,440 pokok.

10. Kejayaan ini tidak akan dapat dicapai tanpa usaha yang berterusan antara JPNK bersama-sama dengan rakan strategik seperti RISDA, FELCRA, Pihak Berkuasa Tempatan, Kementerian Pendidikan Malaysia, Universiti Awam dan Swasta, *Non-governmental organization* (NGO) serta orang awam.

11. Tidak lupa juga, salah satu tapak bagi Rangkaian Ekologi Central Forest Spine (CFS) di Kedah, K-SL1 yang terdiri daripada Hutan Simpan Ulu Muda – Hutan Simpan Bukit Saiong – Hutan Simpan Pedu – Hutan Simpan Chebar turut mendapat pengiktirafan antarabangsa melalui *Rehabilitation Programme through Tree Planting Activities under Central Forest Spine Management and Development Project* pada 5 Jun 2023 di Jakarta, Indonesia.

12. Di samping itu, sepanjang tahun 2023, terdapat sebanyak 731 aktiviti penguatkuasaan telah dilaksanakan di daerah-daerah hutan Negeri Kedah bagi mencegah aktiviti-aktiviti haram di dalam HSK. Aktiviti penguatkuasaan ini dijalankan melalui pemantauan melalui rondaan dan sekatan jalanraya, *drone*, pemantauan *war room* di IPJPSM serta pemantauan bersama agensi-agensi teknikal seperti Polis Diraja Malaysia (PDRM), Imigresen, Jabatan Mineral dan Geosains (JMG), Pejabat Tanah dan Galian (PTG) serta agensi-agensi kerajaan yang lain.

13. Harapan saya pada masa akan datang JPNK dapat membuat kutipan hasil melebihi sasaran yang ditetapkan dan mengekalkan kecemerlangan jabatan. Jabatan juga akan meningkatkan kesedaran masyarakat melalui penglibatan di dalam program atau aktiviti yang dianjurkan oleh jabatan seperti program *Communication, Educational and Public Awareness* (CEPA) dan perhutanan sosial. Ini secara langsung akan meningkatkan pendedahan kepada masyarakat tentang kepentingan alam sekitar dan secara tidak langsung menyokong kepada Kempen Penanaman 100 Juta Pokok.

14. Akhir kata, saya ingin merakamkan setinggi-tinggi penghargaan di atas sokongan dan kerjasama yang diberikan oleh seluruh warga JPNK kerana telah memberikan komitmen yang sangat tinggi dalam memastikan kelancaran pentadbiran bagi mengurus sumber hutan secara berkekalan. Tahniah dan syabas atas sumbangan dan inisiatif semua pihak dalam usaha menerbitkan Laporan Tahunan Jabatan Perhutanan Negeri Kedah 2023. Semoga semua warga kerja JPNK terus komited, mendukung prinsip ketelusan dan integriti.

(Muhamad bin Abdullah, AMK., AMP.)
Pengarah Perhutanan Negeri
Kedah Darul Aman.

Pengurusan Tertinggi

Mohd Asri bin Yussof, AMK.
Timbalan Pengarah (Operasi)
Jabatan Perhutanan Negeri Kedah

Zainuddin bin Jamaluddin,
Timbalan Pengarah (Pembangunan)
Jabatan Perhutanan Negeri Kedah

Muhamad bin Abdullah, AMK., AMP.
Pengarah Perhutanan
Negeri Kedah.

Perspektif Jabatan

Hutan Simpan Ulu Muda, Kedah

WAWASAN

Menjadi agensi terunggul dalam pengurusan Hutan Tropika secara berkekalan.

MISI

Untuk mengurus dan membangunkan sumber hutan secara berkekalan serta mengoptimumkan sumbangannya kepada pembangunan sosio ekonomi negara.

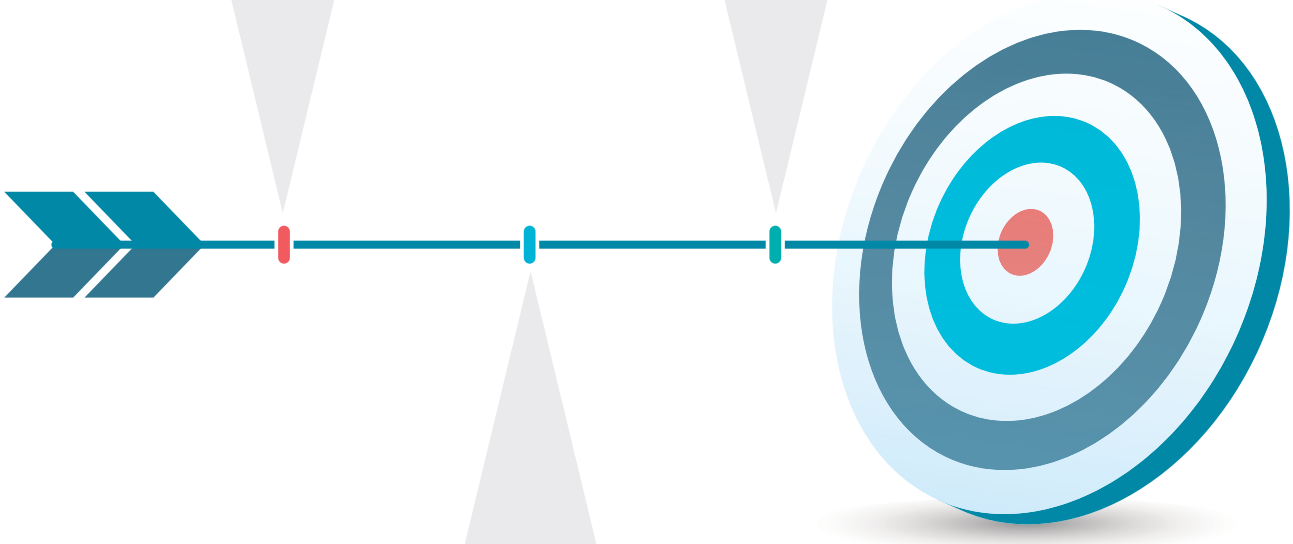

OBJEKTIF

1. Untuk menguruskan sumber hutan secara berkekalan bagi pengeluaran berterusan hasil yang berkekalan dan perkhidmatan hutan serta penggunannya secara optimum bersesuaian dengan keperluan alam sekitar.
2. Untuk meningkatkan bekalan pengeluaran hasil dan perkhidmatan hutan melalui aktiviti-aktiviti perhutanan bersesuaian yang akan meningkatkan kualiti, produktiviti serta penggunaan sumber hutan.
3. Untuk terus membangunkan teknologi mantap yang bersesuaian dengan keperluan alam sekitar bagi pemeliharaan, pengurusan dan penggunaan sumber hutan.
4. Untuk memelihara dan melindungi kepelbagaian hayat hutan, air dan tanah, dan penggunaannya secara berkekalan.
5. Untuk meningkatkan kualiti dan kecekapan kilang-kilang pemprosesan berasaskan keluaran hutan serta menambah aktiviti-aktiviti hiliran dengan nilai tambah yang tinggi.
6. Untuk memperkukuhkan pembangunan sumber manusia bagi menyokong Perhutanan.
7. Untuk meningkatkan kesedaran awam berhubung peranan hutan terhadap alam sekitar dan pemeliharaan melalui pembelajaran serta pemeliharaan melalui pembelajaran.
8. Untuk meningkatkan sumbangan sektor perhutanan kepada pendapatan negara, pertukaran wang asing dan peluang-peluang pekerjaan.

PIAGAM PELANGGAN

1. Semua permohonan untuk mengeluarkan hasil-hasil hutan atau menjalankan kilang berasaskan kayu akan diproses mengikut prosedur yang telah ditetapkan.

2. Lesen-lesen untuk mengeluarkan hasil hutan akan dikeluarkan dalam tempoh tidak melebihi enam (6) bulan dari tarikh kelulusan diberi, setelah semua syarat kelulusan dipatuhi.

3. Lesen untuk menjalankan kilang berasaskan kayu akan dikeluarkan dalam tempoh masa tidak melebihi satu (1) bulan dari tarikh siap kilang dibina setelah memenuhi semua syarat kelulusan.

4. Keputusan mengenai permohonan melanjutkan tempoh lesen mengeluarkan hasil hutan atau lesen menjalankan kilang berasaskan kayu akan diberi dalam tempoh tidak melebihi satu (1) bulan dari tarikh permohonan diterima.

5. Menghargai maklumat serta maklum balas yang diterima dari orang awam. Semua aduan kesalahan hutan akan diambil tindakan dalam masa tidak melebihi tiga (3) hari.

6. Memberi perkhidmatan yang sebaik mungkin serta layanan yang mesra setiap kali.

Kepentingan Hutan

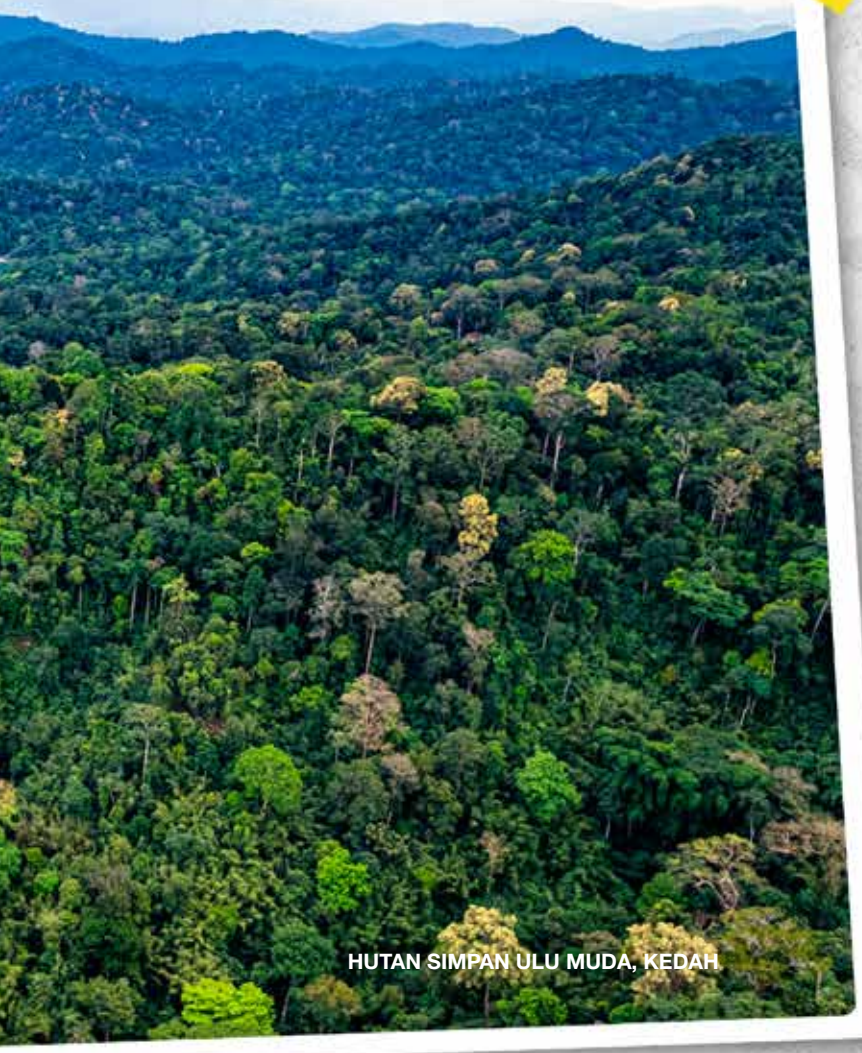

HUTAN SIMPAN ULU MUDA, KEDAH

Sebagai sebuah negara yang mempunyai kepelbagaian biologi yang tinggi, hutan memainkan peranan penting dalam menyediakan habitat, makanan, perlindungan serta sumber bekalan air dan udara bersih untuk manusia, haiwan dan juga tumbuh-tumbuhan.

Hutan juga merupakan aset semula jadi yang amat berharga kepada pengawalan iklim, pembangunan sosioekonomi serta perkhidmatan ekosistem.

Menyedari kepentingan hutan dalam menjamin kesejahteraan hidup, Rancangan Fizikal Negara (RFN) Ke-4 telah menyasarkan sejumlah 50 peratus kawasan berhutan di Semenanjung Malaysia menjelang tahun 2040.

PERLEMBAGAAN, DASAR & UNDANG-UNDANG

DASAR DAN PERLEMBAGAAN

Perkara 74 (2) Perlembagaan Persekutuan dibaca bersama Senarai II dalam Jadual Kesembilan Perlembagaan Persekutuan memperuntukkan hutan adalah di bawah bidang kuasa negeri. Kerajaan Negeri mempunyai hak mutlak ke atas sumber hutan (Seksyen 14, Akta Perhutanan Negara 1984). Badan perundangan sesuatu negeri boleh membuat dan menerima pakai sesuatu undang-undang dan peraturan bagi urus tadbir dan pengurusan hal-hal perhutanan di dalam negeri berkenaan. Kerajaan Persekutuan hanya memberikan nasihat dan bantuan teknikal kepada negeri tentang pengurusan dan pembangunan hutan, penyelidikan dan latihan. Dalam hubungan ini, kerjasama rapat di antara Kerajaan Persekutuan dengan Kerajaan Negeri mengenai hal-hal perhutanan adalah penting.

Majlis Tanah Negara (MTN) telah ditubuhkan pada 22 Januari 1958 mengikut Peruntukan Perkara 91(5) Perlembagaan Persekutuan dalam usaha untuk memudah cara penyelarasan dan penyeragaman dasar urus tadbir sektor-sektor berkaitan tanah, perlombongan, pertanian dan perhutanan di antara Kerajaan Persekutuan dan Kerajaan Negeri melalui perundingan dari semasa ke semasa. Ini membolehkan segala isu dan masalah yang ebrkaitan dengan dasar, pentadbiran dan pengurusan perhutanan dapat diselaraskan dan penyelesaian ke atas semua perkara berkenaan dapat dilihat dari segi kepentingan nasional.

DASAR PERHUTANAN SEMENANJUNG MALAYSIA

i) Kenyataan Dasar

Malaysia mengiktiraf hutan sebagai khazanah warisan negara yang strategik dan komited untuk mengekalkan kawasan hutan yang mencukupi bagi kepentingan perkhidmatan ekosistem hutan, konservasi kepelbagaian biologi, perlindungan alam sekitar dan penggunaan sumber secara berkekalan ke arah pembangunan sosio ekonomi negara dan kesejahteraan generasi kini dan akan datang.

ii) Rasional Dasar

Kenyataan dasar ini adalah selaras dengan peruntukan Perlembagaan Persekutuan, menyediakan hala tuju bagi pelaksanaan Pengurusan Hutan Secara Berkekalan (PHSB) melalui tadbir urus yang baik dan amalan terbaik bagi memastikan sektor perhutanan terus menyumbang ke arah pencapaian pembangunan lestari negara.

iii) Objektif Dasar

- Mengekalkan keluasan kawasan berhutan yang mencukupi berdasarkan tadbir urus yang baik melalui perancangan guna tanah yang cekap;
- Memelihara, memulihara dan mengurus kawasan HSK berdasarkan prinsip-prinsip Pengurusan Hutan Secara Berkekalan (PHSB);
- Meningkatkan kegunaan kepelbagaian fungsi dan perkhidmatan ekosistem hutan khususnya dalam mengurangkan impak perubahan iklim, pengekalan kestabilan alam sekitar, perlindungan tanah, kelestarian sumber bekalan air mentah dan makanan serta pembangunan ekopelancongan;
- Memelihara dan memulihara kepelbagaian biologi hutan bagi mengelakkan kemerosotan ekosistem, kepupusan spesies dan penurunan sumber genetik;

PERUNDANGAN

- Menjamin bahan mentah yang berterusan daripada kawasan hutan asli dan hutan ladang bagi memperkasa pembangunan industri hutan dalam memenuhi pasaran tempatan dan antarabangsa;

- Mengukuhkan perundangan dan penguatkuasaan undang-undang yang cekap dan berkesan bagi memastikan keberkekalan sumber hutan;

- Mengukuhkan kerjasama antara semua pihak berkepentingan di peringkat nasional dan antarabangsa bagi mewujudkan sinergi ke arah kemajuan perhutanan;

- Memelihara kesejahteraan hidup Orang Asli dan masyarakat setempat dalam perancangan dan pelaksanaan aktiviti pengurusan dan pembangunan hutan;

- Memperkasakan aktiviti penyelidikan, pembangunan dan pengkomersialan, inovasi dan penggunaan teknologi terkini bagi menjana kekayaan baharu daripada sumber hutan; dan

- Membentuk masyarakat yang menghargai dan mencintai khazanah hutan negara dan menggalakkan penyertaan masyarakat dalam pemeliharaan, pemuliharaan dan perlindungan hutan.

a) Akta Perhutanan Negara 1984 (Pindaan 1993)

Akta ini digubal bertujuan memperkukuhkan dan melicinkan objektif-objektif yang digariskan dalam Dasar Perhutanan Negara 1978 (Pindaan 1992). Ianya adalah seragam di semua negeri di Semenanjung Malaysia bagi menggantikan enakmen-enakmen hutan yang telah digubal sebelum ini. Akta ini telah diluluskan oleh Dewan Undangan Negeri Kedah sebagai Enakmen (Pemakaian) Akta Perhutanan Negara 1985 dan telah diwartakan pada 17 Disember 1993. Enakmen ini mula berkuatkuasa pada 4 Februari 1994.

Akta ini dipinda pada tahun 1993 selaras dengan langkah Kerajaan untuk membanteras kegiatan pembalakan haram serta bertujuan meningkatkan keberkesanan penguatkuasaan undang-undang dan hukuman mengenai kesalahan hutan.

b) Kaedah-kaedah Hutan (Pindaan 2022)

Kaedah ini digubal sebagai panduan dan prosedur pelaksanaan Akta Perhutanan Negara (APN) di mana ianya berpandukan Seksyen 111 APN 1984 (Pindaan 1993). Kaedah ini telah diwartakan pada 23 Jun 2022 dan mula berkuatkuasa pada 22 April 2022.

c) Akta Industri Berasaskan Kayu 1984

Akta ini digubal bagi membolehkan Kerajaan Persekutuan mewakilkan kuasa kepada Kerajaan Negeri untuk mengendalikan aspek-aspek industri berasaskan kayu. Akta ini diluluskan oleh Dewan Undangan Negeri pada 29 November, 1985 sebagai Enakmen Industri Berasaskan Kayu 1985 dan telah diwartakan pada 31 Julai 1986. Enakmen ini berkuatkuasa pada 1 Januari 1988.

Enakmen Industri Berasaskan Kayu 1985, telah diterima pakai oleh Kerajaan Negeri Kedah pada 1 Januari 1986. Enakmen ini bertujuan untuk memberi peruntukan berhubung dengan penubuhan dan pengendalian industri berasaskan kayu. Enakmen ini juga mentafsir semua jenis kilang dan loji yang menggunakan sumber kayu sebagai Industri Berasaskan Kayu.

d) Kaedah-kaedah Industri Berasaskan Kayu

Kaedah ini telah diwartakan pada 2 November 2023 dan mula berkuatkuasa pada 30 Ogos 2023.

Selain dari Akta Perhutanan Negara, 1984 dan Akta Industri Berasaskan Kayu, 1987 terdapat juga undang-undang lain yang penting dan berkaitan dengan sektor perhutanan seperti berikut:-

i. Kanun Tanah Negara 1965 [Akta 56/1965]
ii. Akta Pendaftaran Perniagaan 1956 [Akta 197]
iii. Akta Kerajaan Tempatan 1976 [Akta 171]
iv. Akta Pemuliharaan Hidupan Liar 2010 [Akta 716]
v. Akta Keterangan 1950 [Akta 56]
vi. Akta Pemuliharaan Tanah 1960 [Akta 385]
vii. Akta Perancangan Bandar dan Desa 1976 [Akta 172]
viii. Akta Jalan, Parit dan Bangunan 1974 [Akta 133]
ix. Kanun Prosedur Jenayah 1999 [Akta 593]
x. Akta Syarikat 2016 [Akta 777]
xi. Akta Taman Negara 1980 [Akta 226]
xii. Akta Perkongsian 1961 [Akta 135]
xiii. Akta Prosedur Kewangan 1957 [Akta 61]
xiv. Akta Kilang dan Jentera 1967 [Akta 139]
xv. Akta Institut Penyelidikan Perhutanan Malaysia 2016 [Akta 782]
xvi. Kanun Keseksaan 1948 [Akta 574]
xvii. Akta Bekalan Elektrik 1990 [Akta 447]
xviii. Akta Lembaga Perindustrian Kayu Malaysia [Pemerbadanan] 1973 [Akta 105]
xix. Akta Biokeselamatan 2007 [Akta 678]
xx. Akta Pembangunan Mineral 1994 [Akta 525]
xxi. Akta Orang Asli 1954 [Akta 134]
xxii. Akta Kualiti Alam Sekeliling 1974 [Akta 127]
xxiii. Akta Perdagangan Antarabangsa Mengenai Spesies Terancam 2008 [Akta 686]
xxiv. Akta Keselamatan dan Kesihatan Pekerjaaan 1994 [Akta 514]
xiiv. Enakmen Perlombongan 1929
xviv. Enakmen Bekalan Air 1935

Kanun Tatacara Jenayah 1999 - Akta 593; dan lain-lain yang berkaitan

GARIS PANDUAN

- MTCS ST 1002:2021 *Malaysian Criteria and Indicators for Sustainable Forest Management*
- Dokumen MS ISO 9001:2015
- Dokumen *Reduce Impact Logging*
- Manual Perhutanan 2003
- Pelan Induk Rangkaian Ekologi Central Forest Spine 2022 – PIRECFS (2022-2040)
- Dasar Kepelbagaian Biologi Kebangsaan 2022 – 2030
- Peraturan-peraturan Akses kepada Sumber Biologi dan Perkongsian Faedah 2020
- Dasar Alam Sekitar Negara (DASN) 2002
- Pelan Tindakan Jerebu Kebangsaan (PTJK)
- Pelan Tindakan Pembakaran Terbuka Kebangsaan (PTPTK)
- Dasar Sumber Air Negara 2012
- Manual Saliran Mesra Alam
- Garis Panduan Pengurusan Keselamatan Struktur Empangan (MyDAMS)
- Erosion and Sediment Control Plans (ESCP)
- Rancangan Fizikal Negara Keempat (RFN Ke 4)

Pengurusan & Pentadbiran

Fungsi

JABATAN DAN SEKSYEN

Jabatan Perhutanan Negeri Kedah berfungsi sebagai satu jabatan profesional dan teknikal yang bertanggungjawab untuk mengurus dan memberi nasihat kepada Pihak Berkuasa Negeri di dalam hal ehwal pentadbiran dan pengurusan hutan. Secara khususnya fungsi Jabatan Perhutanan Negeri Kedah ialah:-

- Melaksanakan amanah Pihak Berkuasa Negeri dalam mentadbir dan mengurus sumber hutan negeri dengan konsep Pengurusan Hutan Secara Berkekalan supaya dapat memberi faedah-faedah sosial, ekonomi dan alam sekitar yang bersih kepada rakyat.
- Bertindak sebagai agensi pelaksana dasar-dasar dan penguatkuasaan undang-undang dan peraturan-peraturan perhutanan.
- Bertindak sebagai agensi yang melaksanakan usaha-usaha pembangunan, pemulihan dan menghutan semula melalui amalan silvikultur yang sempurna supaya dapat mengeluarkan hasil yang tinggi.

Dalam organisasi ini, Jabatan Perhutanan Negeri Kedah telah dibahagikan kepada seksyen-seksyen yang mempunyai fungsi khusus masing-masing seperti berikut:-

BAHAGIAN KHIDMAT PENGURUSAN

Bahagian ini diketuai oleh Pegawai Tadbir N44. Bahagian ini bertanggungjawab untuk memberi perkhidmatan sokongan pengurusan, menguruskan hal-hal berkaitan pentadbiran Jabatan, pengurusan sumber manusia, pengurusan kewangan, pengurusan aset Kerajaan dan pengurusan pusat sumber, penguatkuasaan peraturan dan langkah-langkah keselamatan dan perlindungan dokumen terperingkat Jabatan, dan pengendalian penilaian kompetensi.

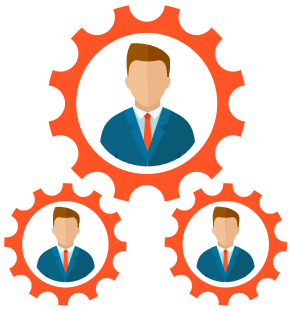

Seksyen Pentadbiran Am

Seksyen ini yang diketuai oleh Pegawai Tadbir N44 adalah bertanggungjawab untuk membantu berkaitan urusan pentadbiran, perkhidmatan dan juga pengurusan kakitangan JPNK.

Seksyen Sumber Manusia dan Organisasi

Seksyen ini diketuai oleh Ketua Pembantu Tadbir N22. Seksyen Sumber Manusia dan Organisasi adalah bertanggungjawab menguruskan urusan sumber manusia JPNK terutama dalam mengenalpasti, menganalisa keperluan latihan dan menyediakan modul latihan bagi meningkatkan pengetahuan dan kemahiran kakitangan JPNK dalam pelbagai bidang yang berkaitan dengan pengurusan hutan. Ia juga bertanggungjawab mengintegrasikan latihan di antara jabatan perhutanan negeri di seluruh Malaysia kepada kakitangan JPNK.

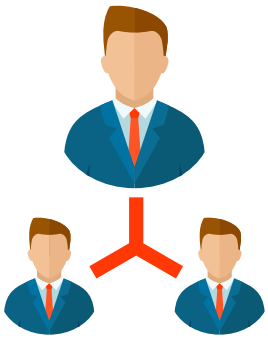

Seksyen Kewangan

Seksyen ini diketuai oleh Ketua Pembantu Tadbir Kewangan W22. Secara amnya seksyen ini bertanggungjawab berkaitan dengan pengurusan kewangan meliputi pengurusan peruntukan mengurus dan pembangunan supaya mematuhi peraturan kewangan yang sedia ada. Selain itu, seksyen ini terlibat secara langsung bagi pengurusan kewangan dan akaun seperti perkhidmatan anggaran belanjawan tahunan, gaji, elaun-elaun, projek Pembangunan, pembelian asset, pembelian barang-barang dan perkhidmatan serta pembayaran tuntutan kewangan. Di samping itu, seksyen ini bertanggungjawab bagi mengutip hasil termasuk premium, royalti dan ses Pembangunan hutan dan caj-caj lain serta laporan shuttle.

SEKSYEN PENTADBIRAN AM

Dari Kiri: Noor Azzahani binti Abdul Raoff [Pembantu Tadbir (Perkeranian/Operasi)], Aimi Azira binti Abd. Aziz (Setiausaha Pejabat), Hasbullah bin Shaari (Ketua Pembantu Tadbir), Mohd Azlan bin Ahmad [Pembantu Tadbir (Perkeranian/Operasi)], Nor Aisyah binti Saidin [Pembantu Tadbir (Perkeranian/Operasi)], Noor Sharbani binti Ismail [Pembantu Tadbir (Perkeranian/Operasi)].

Tiada Dalam Gambar: Muhammad Zuzaimi bin Zainol (Pemandu), Mohamad Syahrul Khairy bin Hashim (Pemandu), Saifuddin Anwar bin Shahril Anuar (Pegawai Khidmat Pelanggan), Mohamad Asrul bin Abdul Latif (Pembantu Operasi).

SEKSYEN SUMBER MANUSIA DAN ORGANISASI

Dari Kiri: Rohaida binti Mahmud [Pembantu Tadbir (Perkeranian/Operasi)], Mohd Noordeen bin Syed Mohamed (Penolong Pegawai Latihan)

Tiada Dalam Gambar: Tg. Rabiatul Asma binti Tg. Abd Jalil (Pembantu Awam), Siti Armiza binti Mohamad Razi [Ketua Pembantu Tadbir (HRMIS)], Nor Azura binti Majid (Pembantu Awam)

SEKSYEN KEWANGAN

Dari Kiri: Siti Hajar binti Che Md Isa (Penolong Akauntan), Suzana binti Safie [Ketua Pembantu Tadbir (Kewangan)], Nor Ariena binti Mohd Shakeri (Penolong Akauntan), Nuraimi binti Bahadon (Penolong Akauntan)

Tiada Dalam Gambar: Satmi bin Ani (Pembantu Awam), Intan Najihah binti Asri [Pembantu Tadbir (Kewangan)], Nur Zawani binti Mohd Zamri [Pembantu Tadbir (Kewangan)], Muhammad Syafiq bin Abdul Aziz (Penolong Akauntan)

Bahagian ini diketuai oleh Pemelihara Hutan Gred G52. Bahagian Pembangunan Hutan bertanggungjawab dalam merancang, melaksana dan memantau aktiviti-aktiviti pengurusan dan pembangunan hutan, termasuk pemeliharaan biodiversiti, pembangunan ekopelancongan dan pemulihan kawasan hutan serta penyediaan dan pelaksanaan Rancangan Pengurusan Hutan Negeri.

Seksyen Silvikultur dan Perlindungan

Seksyen ini yang diterajui oleh Pemelihara Hutan G44 merupakan Unit Silvikultur & Perlindungan Hutan sedia ada yang telah diperluaskan bidang fungsinya. Seksyen ini bertanggungjawab melaksanakan aktiviti-aktiviti Rawatan Silvikultur termasuk Bancian Hutan Selepas Tebangan, Tanaman Mengaya, Rawatan Kawasan Lapang, Rawatan Kawasan Terosot, Perhutanan Sosial dan rawatan di dalam Hutan Simpanan Kekal. Di samping itu, seksyen ini turut bertanggungjawab dalam mengawalselia Projek Komunikasi dan Kesedaran Awam melalui Kempen Penanaman 100 Juta Pokok bersama-sama NGO, sekolah, institusi pendidikan tinggi, dan agensi-agensi lain yang berkaitan.

Seksyen Ladang Hutan Dan Inovasi

Ianya diketuai oleh Pemelihara Hutan G41/44. Seksyen ini merupakan seksyen sedia ada dan bertanggungjawab untuk merancang dan melaksanakan strategi bagi meningkatkan sumber bekalan kayu dan bukan kayu melalui program ladang hutan, penanaman spesies pokok di kawasan-kawasan terosot dan kawasan lapang di dalam HSK. Di samping itu, tugas-tugas utama bagi seksyen ini turut meliputi:

i) Menyelia dan memantau tapak-tapak semaian yang terdapat di daerah;
ii) Memantau kebakaran hutan yang berlaku dalam kawasan HSK; dan
iii) Memantau gejala perosak dan penyakit pokok dalam kawasan HSK.

Seksyen Pengurusan Hutan

Pemelihara Hutan G44 adalah bertanggungjawab mengetuai seksyen ini. Antara skop tanggungjawab seksyen ini adalah melaksanakan aktiviti perancangan dan pengurusan hutan (termasuk pengurusan HSK, merangka strategi pengukuhan pembangunan hutan di samping menggariskan pelan tindakan bagi mencapai sasaran program/pembangunan hutan).

Seksyen *Forest Eco Park* dan Hutan Taman Negeri

Seksyen ini diketuai oleh pegawai G41/44 Jawatan Ibu Pejabat (JIP). Seksyen *Forest Eco-Park* & Hutan Taman Negeri adalah seksyen yang menguruskan 19 Taman Eko-Rimba (TER), tiga (3) Hutan Taman Negeri (HTN), dan semua kawasan - kawasan ekopelancongan dalam Hutan Simpanan Kekal (HSK) Negeri Kedah. Seksyen ini juga dipertanggungjawabkan dalam menyelaraskan pembangunan infrastruktur dan permohonan permit penggunaan (rekreasi) bagi setiap kawasan TER, HTN dan kawasan ekopelancongan. Seksyen ini juga akan memastikan semua kawasan tersebut bersih dan mesra pengguna dengan pengurusan pelantikan kontraktor pembersihan dan pemasangan panel interpretasi tujuan pembelajaran kepada pengunjung. Selain itu, seksyen ini juga turut menguruskan 15 kawasan pendakian yang berstatus HSK di Negeri Kedah. Pada masa yang sama, seksyen ini berfungsi dalam menguruskan Malim Gunung Perhutanan (MGP) Kedah dan sistem *iForest* bagi pembelian permit memasuki HSK secara online.

Seksyen Kepelbagaian Sumber Hutan

Seksyen Kepelbagaian Sumber hutan yang diketuai oleh Pemelihara Hutan G41/44 adalah bertanggungjawab melaksanakan aktiviti pemeliharaan kepelbagaian biologi dengan penubuhan dan penyelenggaraan kawasan Hutan Simpanan Dara (VJR), Hutan Yang Mempunyai Nilai Pemuliharaan Yang Tinggi (HCVF), dan projek-projek atau program-program inisiatif bagi tujuan pemeliharaan rangkaian ekologi Central Forest Spine (CFS). Seksyen ini turut terlibat dalam

i) penyertaan jemputan pameran daripada agensi-agensi luar, menguruskan permohonan kajian dalam HSK;
ii) pengumpulan maklumat bagi Laporan Perangkaan JPSM dan Laporan Tahunan JPSM; dan
iii) pelaporan prestasi perbelanjaan peruntukan bagi projek pembangunan (P23) kepada JPSM.

SEKSYEN SILVIKULTUR DAN PERLINDUNGAN HUTAN

Dari Kiri: Mohd Husaini bin Hashim (Pembantu Awam), Siti Aishah binti Daud (Pengawas Hutan), Alwi bin Abdul Rahman (Pengawas Hutan), Mohammad Amirul Aiman bin Mohammad Noor (Renjer/Penolong Pemelihara Hutan), Rajihan bin Rahim (Penolong Pengarah), Kamaruzaman bin Sulaiman (Pengawas Hutan), Ruhil Hayati binti Mohd Darus (Pembantu Awam), Nor Aida Suhaiza binti Abdul Raoff (Pembantu Awam), Md Wazir bin Zain (Pemandu).

SEKSYEN LADANG HUTAN DAN INOVASI

Dari Kiri: Zainul Abidin bin Abdullah (Pemandu), Muhammad Said bin Abd Hakim (Penolong Pengarah), Safina binti Salleh (Pengawas Hutan).

Tiada dalam Gambar: Nasra Amizaa binti Zarudin (Pembantu Awam)

SEKSYEN PENGURUSAN HUTAN

Dari Kiri: Vijayareka a/p Balachandiran (Pembantu Awam), Mohd Syafri Rizal bin Rosly (Pemandu), Muhammad Muzamir bin Halim (Renjer/Penolong Pemelihara Hutan), Ihsan Sabri bin Kamarazaman (Penolong Pengarah), Muhamad Shuhaimi bin Saidin (Pengawas Hutan), Maturidi bin Hassan (Pengawas Hutan), Mohamad Asyraf bin Kamarulzaman Masaod (Pembantu Awam), Munnawar binti Ahmad (Pembantu Awam)

SEKSYEN FOREST ECO-PARK & HUTAN TAMAN NEGERI

Dari Kiri: Zulaika binti Zulkifli (Pembantu Awam), Mohd Fikri bin Azizan (Pengawas Hutan), Fatin Afiqah binti Roslan (Penolong Pengarah), Husna Aini Habibah binti Muazam (Renjer/Penolong Pemelihara Hutan)

SEKSYEN KEPELBAGAIAN SUMBER HUTAN

Dari Kiri: Zulkifli bin Saarani (Renjer/Penolong Pemelihara Hutan), Nurliyana Aqilah binti Asri (Penolong Pengarah), Mohd Al-Hafiz bin Mohd Jamil (Pembantu Awam)

BAHAGIAN OPERASI HUTAN

Bahagian ini diketuai oleh Pemelihara Hutan Gred G48. Bahagian Operasi Hutan bertanggungjawab terhadap pentadbiran, penguatkuasaan undang-undang hutan dan kutipan hasil hutan.

Seksyen Penguatkuasaan

seksyen ini yang diketuai oleh seorang Pemelihara Hutan Gred 44. Seksyen Penguatkuasaan Hutan adalah seksyen sedia ada yang melaksanakan penguatkuasaan Akta Perhutanan Negara 1984 bagi memastikan tidak berlaku kes-kes kesalahan hutan terutamanya pencerobohan ke atas Hutan Simpanan Kekal (HSK) serta memantau aktiviti pemindahan kayu dari Tanah Milik serta Tanah Kerajaan. Semakan dan sukatan pengeluaran kayu, menangani aduan awam, semakan kawasan lesen dan permit termasuk mengawal dari segi penguatkuasaan ke atas permit penggunaan juga adalah dibawah skop tugas.

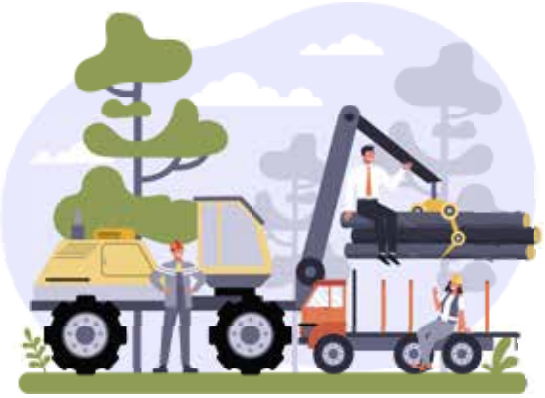

Seksyen Kejuruteraan Hutan

Seksyen ini diurus bersama oleh tiga (3) orang penolong Jurutera. Seksyen Kejuruteraan Hutan adalah seksyen sedia ada yang bertanggungjawab untuk merancang dan melaksanakan pembinaan dan penyelenggaraan infrastruktur hutan serta memantau pembinaan jalan hutan dalam lesen pembalakan di Hutan Simpanan Kekal dan Tanah Kerajaan.

Seksyen Perindustrian, Pengusahasilan Kayu dan Bukan Kayu

Seksyen ini diketuai oleh Pemelihara Hutan Gred G41/ G44. Bahagian ini bertanggungjawab untuk memberi khidmat nasihat dan memproses segala permohonan berkaitan industri berasas kayu, pengusahasilan dan permit penggunaan bagi tujuan kelulusan.

Seksyen Siasatan

Seksyen ini diketuai oleh seorang Pemelihara Hutan Gred G41.Seksyen ini akan meneruskan tindakan penguatkuasaan dengan menjalankan siasatan terhadap kes-kes kesalahan hutan yang telah dikesan sebagaimana dalam peruntukan Enakmen (Pemakaian) Perhutanan Negara 1985 dan Enakmen Industri Berasas Kayu. Seksyen ini seterusnya akan menyedia, mengemaskini dan melengkapkan kertas siasatan berkaitan dengan kesalahan hutan seterusnya menjalankan pendakwaan di mahkamah sekiranya perlu berbuat demikian. Selain dari itu, seksyen ini bertanggungjawab dalam melaksanaan keputusan pendakwaan sehingga kertas siasatan itu selesai. Sesyen ini juga bertanggungjawab dalam merekod dan memantau status kemajuan penyiasatan bagi setiap kes kesalahan hutan. Satu siasatan khas dan pemeriksaan mengejut ke atas kawasan, individu-individu, syarikat-syarikat dan industri berasas kayu yang disyaki terlibat dengan kes-kes kesalahan hutan turut dilaksanakan oleh seksyen ini.

SEKSYEN PENGUATKUASAAN HUTAN

Dari Kiri: Zahaliza Zainol Abidin (Pembantu Awam), Wan Muhaimin bin Wan Radwan (Pemandu), Mohd Hafiz bin Mohd Shukri (Pembantu Awam), Azhar bin Murad (Renjer/Penolong Pemelihara Hutan), Mohd Mustakim bin Semail (Penolong Pengarah), Zairosimman bin Mohd Zain (Pengawas Hutan), Anuar bin Mat Zain (Pembantu Awam), Hanis Hanani binti Azmi (Pembantu Awam), Annor Azmina binti Anuar (Pembantu Awam).

Tiada Dalam Gambar: Mohd Fadli bin Ahmad Fadzil (Pembantu Awam)

SEKSYEN KEJURUTERAAN HUTAN

Dari Kiri: Siti Nur Humaira binti Shahbani (Pembantu Awam), Norhayati binti Awang Kechik (Pembantu Awam), Mohd Ghazali bin Md. Yunus (Pengawas Hutan), Mohamad Firdaus bin Ali Mahsen (Penolong Jurutera), Shahbudin bin Md Akhib (Pelukis Pelan), Farid bin Mahmud (Penolong Jurutera)

Tiada Dalam Gambar: Mohd Hanif bin Abdul Malik (Penolong Jurutera)

SEKSYEN PERINDUSTRIAN, PENGUSAHASILAN KAYU DAN BUKAN KAYU

Dari Kiri: Azha Izwan bin Azizan (Pengawas Hutan), Nurul Hana binti Mohd Sayuti (Penolong Pengarah), Fadzillah binti Yaacob (Pengawas Hutan), Fauziah binti Abd Aziz (Pembantu Awam)

SEKSYEN SIASATAN

Dari Kiri: Wan Nor Yusri bin Yusoff (Pembantu Awam), Mohd Hanifah bin Ismail (Pembantu Awam), Siti Zaiton binti Ahadon (Pembantu Awam), Zulkurnain bin Zakaria (Penolong Pengarah), Mohd Hanifah bin Ismail (Pembantu Awam)

PEJABAT HUTAN DAERAH

Bagi tujuan pentadbiran dan pengurusan, setiap daerah hutan diletakkan di bawah tanggungjawab Pejabat Hutan Daerah yang diketuai oleh Pegawai Hutan Daerah G41/44. Ia berperanan untuk menjalankan pentadbiran di peringkat daerah, termasuk kawalan pengusahasilan, kutipan hasil dan penguatkuasaan undang-undang serta menjalankan aktiviti pengurusan, penyelenggaraan, pembangunan dan silvikultur. Setiap Pejabat Hutan Daerah dibahagikan kepada beberapa renj hutan seperti di bawah :-

Daerah Hutan	Renj Hutan	Daerah Sivil
Pejabat Hutan Daerah Kedah Utara (Jitra)	Kubang Pasu, Padang Terap	Kubang Pasu, Padang Terap, Kota Setar, Pokok Sena, Pendang (sebahagian)
Pejabat Hutan Daerah Kedah Barat (Langkawi)	Langkawi	Langkawi
Pejabat Hutan Daerah Kedah Tengah (Sungai Petani)	Jeniang/Sik, Gulau, Sungai Petani/Gurun	Kuala Muda, Yan, Sik, Pendang (Sebahagian)
Pejabat Hutan Daerah Kedah Selatan (Kulim)	Tawar, Pahau, Weng	Baling, Kulim, Bandar Baharu, Sik (Sebahagian)

Pejabat Hutan Daerah
KEDAH BARAT

1. Sumber Hutan		
a)	Hutan Simpanan Kekal (ha)	26,187.19
	- Hutan Darat (ha)	23,008.90
	- Hutan Paya Gambut	-
	- Hutan Paya Laut	3,129.19
b)	Ladang Hutan (ha)	49.10
c)	Rezab Hidupan Liar (ha)	-
2. Pengusahasilan Hutan		
a)	Keluasan Usahasil	
	-Hutan Simpanan Kekal (ha)	-
	-Tanah kerajaan (ha)	-
	-Tanah Milik (ha)	-
3. Hutan Taman Negeri, Taman Eko Rimba & Kawasan Pendakian		
	- Hutan Taman Negeri	
	- Taman Eko Rimba	
	• TER Telaga Tujuh (ha)	50
	• TER Air TerjunTemurun (ha)	50
	• TER Pantai Pasir Tengkorak (ha)	50
	• TER Lubuk Semilang (ha)	50
	- Kawasan Pendakian (Ketinggian)	
	• Gunung Machinchang	713m
	• Gunung Raya (Tangga Helang Seribu Kenangan)	787 m
	• Bukit Kilim	113 m
4. Industri Hutan		
a)	Bilangan	
	- Kilang papan	1 buah
	- Kilang papan lapis	X
	- Kilang papan flake	X
	- Kilang kerja Kayu /Perabot	2 buah
	- Tanur pengering Kayu	X
	- Loji pengawetan	X
	- Loji cebis Kayu	X
5. Pejabat Renj dan Sub Renj		
	-	
7. Perjawatan		
	- Bilangan Jawatan	25
	- Jawatan Diisi	21

PEJABAT HUTAN DAERAH BARAT

Dari Kiri: Rofandi bin Mad Yusok (Pembantu Operasi), Mohd Amirrul Zaki bin Mohd Taib (Pembantu Awam), Ku Aziz bin Ku Hamid (Pembantu Awam), Mohd Subhi bin Senapi (Pembantu Awam), Ammar bin Ishak (Pembantu Awam), Tanty Anita binti Zainul Abidin (Pembantu Awam), Siti Khairiah binti Che Pi [Pembantu Tadbir (Perkeranian/Operasi)], Che Muhammad Adib bin Che Zainun (Pengawas Hutan), Akram Gimin (Pegawai Hutan Daerah), Norkasmi bin Azizan (Pengawas Hutan), Azamin bin Shariff (Pengawas Hutan), Samihah binti Jamaludin [Pembantu Tadbir (Kewangan)], Tasmitta a/p Rajandaran (Pembantu Awam), Muhammad Amirul Naji bin Mat Jamil (Pembantu Awam), Mohd Fazeli bin Mohd Ibrahim (Pembantu Awam), Fauzi bin Saman (Pembantu Awam), Rahmat Hidayat bin Mohammad Isman (Pemandu).

Tiada Dalam Gambar: Nek Abd Aziz bin Nek Ismail (Pen. Pemelihara Hutan), Ku Abd. Malek bin Ku Shaari (Pengawas Hutan), Muhamad Khairi bin Zakaria (Pembantu Awam), Mohd Syarifuddin bin Hussain (Pelukis Pelan).

Pejabat Hutan Daerah
KEDAH UTARA

1. Sumber Hutan		
a)	Hutan Simpanan Kekal (ha)	86849.74
	- Hutan Darat (ha)	84334
	- Hutan Paya Gambut	-
	- Hutan Paya Laut	185.74
b)	Ladang Hutan (ha)	2372
c)	Rezab Hidupan Liar (ha)	-
2. Pengusahasilan Hutan		
a)	Keluasan Usahasil	
	-Hutan Simpanan Kekal (ha)	650
	-Tanah kerajaan (ha)	-
	-Tanah Milik (ha)	94.2416
3. Hutan Taman Negeri, Taman Eko Rimba & Kawasan Pendakian		
	- Hutan Taman Negeri	
	• Pedu (ha)	13,715
	• Chebar Besar (ha)	1,442
	- Taman Eko Rimba	
	• TER Bukit Wang (ha)	50
	• TER Puncak Janing (ha)	50
	- Kawasan Pendakian (Ketinggian)	
	• Gunung Pakir Terbang	574m
	• Bukit Batu Merah	520m
	• Air Terjun Lebai Husin	300m
4. Industri Hutan		
a)	Bilangan	
	- Kilang papan	3
	- Kilang papan lapis	2
	- Kilang papan flake	1
	- Kilang kerja Kayu /Perabot	23
	- Tanur pengering Kayu	2
	- Loji pengawetan	1
	- Loji cebis Kayu	1
5. Pejabat Renj dan Sub Renj		
	Pejabat Renjer Hutan Kubang Pasu, Changlun	1
	Pejabat Renjer Hutan Padang Terap, Pokok Sena	1
	Pejabat Sub Renj Kuala Nerang	1
7. Perjawatan		
	- Bilangan Jawatan	82
	- Jawatan Diisi	67

PEJABAT HUTAN DAERAH KEDAH UTARA

Baris Depan Dari Kiri: Siti Aishah binti Ibrahim (Pembantu Tadbir (P/O), Fuziah binti Md Zain (Pembantu Awam), Nur Naziela binti Mohamad Zuki (Pembantu Awam), Shatirah binti Yahya (Pembantu Tadbir (P/O), Noor Akmal binti Jamil (Pegawai Hutan Daerah), Nor Shahina binti Ismail (Pembantu Awam), Alias bin Othman (Pen. Pemelihara Hutan), Norzita binti Marzuki (Penolong Akauntan), Nur Fatin binti Aziz (Pelukis Pelan)

Baris Belakang Dari Kiri: Mohd Azli bin Abd Hamid (Pembantu Operasi), Muhammad Hasshimi bin Zainon (Pembantu Awam), Mohd Nordin bin Abdul Jamil (Pengawas Hutan), Mohd Fauzi bin Abdul Ghani (Pembantu Awam), Mohd Kamal Hamdee bin Ismail (Pemandu)

Tiada Dalam Gambar: Nor Shahida Fariza binti Kudus (Pengawas Hutan), Muhammad Aqil Harith bin Alias (Pemandu)

PEJABAT HUTAN RENJ KUBANG PASU

Baris Depan Dari Kiri: Azizan bin Mat Isa (Pengawas Hutan), Fauziah binti Mad Saad (Pembantu Awam), Zurina binti Omar (Pembantu Awam), Zamzuri bin Daud (Pengawas Hutan), Noor Akmal binti Jamil (Pegawai Hutan Daerah), Nurul Amira binti Fadzil (Pen. Pemelihara Hutan), Mohd Redwan bin Ariffin (Pengawas Hutan), Anuar bin Jauhari (Pengawas Hutan)

Baris Belakang Dari Kiri: Mohd Firdaus bin Azmi (Pembantu Awam), Ruslan bin Ismail Zainol (Pembantu Awam), Md Zamri bin Salleh (Pembantu Awam), Hazali bin Hashim (Pembantu Awam), Muhammad Zaher bin Zainol (Pembantu Awam), Ku Nordin bin Ku Hamid (Pembantu Awam), Azizan bin Ishak (Pembantu Awam), A'seri bin Osman (Pembantu Awam), Shahrul Azrie bin Shopri (Pembantu Awam), Mohamad Zakri bin Doon (Pemandu)

Tiada Dalam Gambar: Khairi bin Khalid (Pengawas Hutan), Muhammad Faiz bin Zuhari (Pembantu Awam), Zainul Hisham bin Ahmad (Pengawas Hutan), Fathi Kamil bin Tuan Ismail (Pembantu Awam), Rasidi bin Biding (Pembantu Awam), Abdul Samad bin Ariffin (Pembantu Awam)

PEJABAT HUTAN RENJ PADANG TERAP

Baris Depan Dari Kiri: Saiful Azhar bin Abd Rashid (Pengawas Hutan), Muhammad Amin bin Abdullah (Pengawas Hutan), Shahromnizam bin Adnan (Pembantu Awam), Hasnal Bolkhiah bin Hasan (Pengawas Hutan), Mohd Shifauddin bin Mohd Khatib (Pengawas Hutan), Mohamad Syakir bin Othman (Pen. Pemelihara Hutan), Noor Akmal binti Jamil (Pegawai Hutan Daerah), Mohd Hamka bin Ismail (Pengawas Hutan), Ahmad Zahir bin Hussin (Pengawas Hutan), Annuar bin Ibrahim (Pembantu Awam), Azmin bin Ishak (Pengawas Hutan)

Baris Belakang Dari Kiri: Ku Mohd Azahari bin Ku Yaacob (Pembantu Awam), Mohd Redzuan bin Md Noor (Pembantu Awam), Mohd Kamarudin Abdullah (Pembantu Awam), Hanizan bin Arop@Haron (Pembantu Awam), Mohd Rofiee bin Ibrahim (Pemandu), Wan Abdul Aziz bin Mohd Zin (Pembantu Awam), Kamarul Izra bin Kamaruddin (Pembantu Awam), Nazreen bin Ghazali (Pembantu Awam), Nik Mohd Hanif bin Nik Din (Pembantu Awam)

Tiada Dalam Gambar: Zuhairi bin Hashim (Pengawas Hutan), Abdul Basir bin Awang Puteh (Pengawas Hutan), Amira Amani binti Mohd Tajuddin (Pembantu Awam), Mohd Zahir bin Abdullah (Pembantu Awam), Mohamad Fadzil bin Wahab (Pembantu Awam), Jamel bin Abu Hassan (Pembantu Awam), Mohd Firdaus bin Azmi (Pengawas Hutan), Asri bin Mahsin (Pembantu Awam), Mohd Khairul Afnan bin Ismail (Pembantu Awam), Mawardi bin Haji Ahmad (Pembantu Awam)

Pejabat Hutan Daerah
KEDAH TENGAH

1. Sumber Hutan		
a)	Hutan Simpanan Kekal (ha)	126,133.11
	- Hutan Darat (ha)	122,733.84
	- Hutan Paya Gambut	-
	- Hutan Paya Laut	3399.27
b)	Ladang Hutan (ha)	3,240
c)	Rezab Hidupan Liar (ha)	-
2. Pengusahasilan Hutan		
a)	Keluasan Usahasil	
	-Hutan Simpanan Kekal (ha)	1,562
	-Tanah kerajaan (ha)	-
	-Tanah Milik (ha)	352
3. Hutan Taman Negeri, Taman Eko Rimba & Kawasan Pendakian		
	- Hutan Taman Negeri	
	• Gunung Jerai (ha)	8,439
	• Ulu Muda (ha)	11,188
	- Taman Eko Rimba	
	• TER Lata Mengkuang (ha)	50
	• TER Seri Perigi (ha)	50
	• TER Titi Hayun (ha)	50
	• TER Sungai Rambai (ha)	50
	• TER Sungai Teroi (ha)	50
	• TER Sungai Kunyit (ha)	50
	• TER Tupah (ha)	50
	• TER Batu Hampar (ha)	50
	- Kawasan Pendakian (Ketinggian)	
	• Gunung Jerai	1217m
	• Lata Lembu	400m
	• Gunung Kemerlong	706m
	• Bukit Perak	800m
4. Industri Hutan		
a)	Bilangan	
	- Kilang papan	19
	- Kilang papan lapis	6
	- Kilang papan flake	0
	- Kilang kerja Kayu /Perabot	40
	- Tanur pengering Kayu	9
	- Loji pengawetan	9
	- Loji cebis Kayu	1
	-Kumai	1
	-Rotan Arang Tiub dan Kayu Bakau	5
5. Pejabat Renj dan Sub Renj		
	Pejabat Renjer Hutan Gurun/ Sungai Petani	1
	Pejabat Renjer Hutan Jeniang/ Sik/ Pendang	1
	Pejabat Renj Hutan Gulau	1
7. Perjawatan		
	- Bilangan Jawatan	107
	- Jawatan Diisi	88

PEJABAT HUTAN DAERAH KEDAH TENGAH

Duduk Dari Kiri: Nursyazana binti Ahmad Shauki (Pembantu Tadbir P/O), Suresh A/L Loganathen (Pembantu Operasi), Yazid bin Shaari (Pengawas Hutan), Datuk Ahmad Shuffir bin Zakaria (Penolong Pegawai Hutan Daerah), Nor Shahrini bin Nordin Ahmad (Pegawai Hutan Daerah), Muhammad Ariff bin Ishak (Pelukis Pelan), Farihan Sidqi bin Zakaria (Pengawas Hutan), Muhd Khairi bin Abd. Kadir (Pemandu), Mohd Fuad bin Kadir (Pemandu)

Berdiri Dari Kiri: Siti Mar'diah binti Muhammad Hanifah (Pembantu Awam), Azhare bin Azizan (Pembantu Awam), Mohd Lina Safuan bin Abu Hassan (Pembantu Awam), Mohamad Zamri bin Ismail (Pembantu Awam), Mohammad Syaherul bin Sabri (Pembantu Awam)

Tiada Dalam Gambar: Iza Haryatee binti Mansor (Penolong Akauntan), Siti Aisyah binti Ahmad (Pembantu Tadbir P/O), Mohd Khairul Akmal bin Abdul Latif (Pembantu Awam)

PEJABAT HUTAN RENJ JENIANG/SIK

Duduk Dari Kiri: Roshizal bin Yaacob (Pengawas Hutan), Mohd Suhaimi bin Abd. Rahman (Pembantu Awam), Fauziah binti Mohd Yusof (Pembantu Awam), Rusiman bin Mohd Rasid (Pengawas Hutan), Mazlan bin Marzuki (Pengawas Hutan), Suhardi bin Mat Salleh (Pembantu Awam), Mohamad Khairul Anwar bin Shamsudin (Pen. Pemelihara Hutan), Nor Shahrini bin Nordin Ahmad (Pegawai Hutan Daerah), Mohd Fauzi bin Ismail (Pembantu Awam), Ahmad Tarmizi bin Yaakob (Pengawas Hutan), Azamil bin Azmi (Pemandu), Izman Nizam bin Mohammad (Pengawas Hutan), Mohd Afif Ezzuan bin Md Nasir (Pengawas Hutan), Nor Aminlia binti Kamaruseidi (Pembantu Awam)

Berdiri Dari Kiri: Azmi bin Othman (Pembantu Awam), Shaharudin bin Baharom (Pembantu Awam), Muhammad Amiruddin bin Zamre (Pembantu Awam), Zaidi bin Shaaban (Pembantu Awam), Muhammad Hafiz bin Haji Sulaiman (Pembantu Awam), Hasri bin Hasmi (Pembantu Awam), Mohd Riyadz bin Zainun (Pembantu Awam), Zahir bin Md. Diah (Pembantu Awam), Muhammad Danial bin Haji Ismail (Pembantu Awam), Mohd Hafiez Akmal bin Zairosimman (Pembantu Awam), Zaini bin Mustapha (Pembantu Awam)

Tiada Dalam Gambar: Azhar bin Hussin (Pembantu Awam)

PEJABAT HUTAN RENJ GURUN

Duduk Dari Kiri: Rashidi bin Omar (Pembantu Awam), Ishak bin Salleh (Pembantu Awam), Roslan bin Hashim (Pembantu Awam), Zamri bin Hassan (Pengawas Hutan), Khairul Anuar bin Ibrahim (Pengawas Hutan), Nor Shahrini bin Nordin Ahmad (Pegawai Hutan Daerah), Mustaffa Bakri bin Abdul Majid (Renjer Hutan), Borhan bin Abdul Halim (Pembantu Awam), Mohd Firus bin Bidi (Pemandu)

Berdiri Dari Kiri: Mohammad Tarmizi bin Hashim (Pembantu Awam), Mohd Arif bin Abdul Rahim (Pembantu Awam), Mohd Fikrie bin Ishak (Pembantu Awam), Shamshudin bin Omar (Pembantu Awam), Mohd Nazeer bin Abu Hassan (Pembantu Awam), Mizal bin Hamid (Pembantu Awam), Muhammad Khairuddin bin Abu Bakar (Pembantu Awam), Mohd Jawaheer bin Mustaffa (Pembantu Awam)

Tiada Dalam Gambar: Mat Sopi bin Mohd Isa (Pengawas Hutan), Muhamad Izaini bin Razak (Pengawas Hutan), Mohd Hafid bin Halim (Pembantu Awam)

PEJABAT HUTAN RENJ GULAU

Duduk Dari Kiri: Nur Hazwani binti Zainol (Pembantu Awam), Ismail bin Md. Hasin (Pengawas Hutan), Badrol Hisham bin Yaakob (Pengawas Hutan), Izwan bin Ibrahim (Pembantu Awam), Azhar bin Osman (Pengawas Hutan), Azizan bin Md. Noh (Pembantu Awam), Mohd Kefri bin Ibrahim (Pen. Pemelihara Hutan), Mohd Hanif bin Mohayani (Pembantu Awam), Nor Shahrini bin Nordin Ahmad (Pegawai Hutan Daerah), Mat Jamel bin Mat Noh (Pengawas Hutan), Mohd Solahuddin bin Mat Akhir@Saad (Pembantu Awam), Muhammad Zharif bin Abdul Rahim (Pengawas Hutan), Shuharlina binti Shuib (Pembantu Awam)

Berdiri Dari Kiri: Mohd Reza bin Abdul Razab (Pemandu), Kamarul Zamani bin Awang Abu (Pembantu Awam), Abd. Karim bin Wahab (Pembantu Awam), Muhammad Hafiz bin Jusoh (Pembantu Awam), Mohd Fauzi bin Che Dollah (Pembantu Awam), Akmal Syafiq bin Najhan (Pembantu Awam), Nordin bin Salleh (Pembantu Awam), Mohd Solahuddin bin Mat Akhir@Saad (Pembantu Awam), Muhammad Najmi bin Bakar (Pembantu Awam), Shohaimi bin Omar (Pemandu)

Tiada Dalam Gambar: Sam Mohd Fauzi bin Saad (Pengawas Hutan), Mohd Hasrol Izuan bin Hamid (Pengawas Hutan), Zamri bin Hanafi (Pembantu Awam), Sobhi bin Mat Akhir (Pembantu Awam), Ishak bin Kasim (Pembantu Awam), Daswari bin Dasar (Pembantu Awam)

Pejabat Hutan Daerah
KEDAH SELATAN

1. Sumber Hutan		
a)	Hutan Simpanan Kekal (ha)	104295.93
	- Hutan Darat (ha)	110.042.00
	- Hutan Paya Gambut	-
	- Hutan Paya Laut	
b)	Ladang Hutan (ha)	5,968.00
c)	Rezab Hidupan Liar (ha)	-
2. Pengusahasilan Hutan		
a)	Keluasan Usahasil	
	-Hutan Simpanan Kekal (ha)	1,408.00
	-Tanah kerajaan (ha)	-
	-Tanah Milik (ha)	275.976
3. Hutan Taman Negeri, Taman Eko Rimba & Kawasan Pendakian		
	- Hutan Taman Negeri	
	• Ulu Muda (ha)	0
	- Taman Eko Rimba	
	• TER Ulu Paip (ha)	20
	• TER Sedim (ha)	60
	• TER Bukit Hijau (ha)	50
	• TER Lata Bayu (ha)	50
	- Kawasan Pendakian (Ketinggian)	
	• Gunung Bintang	1862 M
	• Bukit Besar	389 M
4. Industri Hutan		
a)	Bilangan	
	- Kilang papan	8
	- Kilang Drum Kabel	1
	- Kilang Kayu Kumai	1
	- Kilang Perabot	4
	- Tanur Kerja Kayu	24
	- Kilang Cebis Kayu / Loji Tepung	2
5. Pejabat Renj dan Sub Renj		
	Pejabat Renjer Hutan Kulim	1
	Pejabat Renjer Hutan Baling	1
	Pejabat Sub Renj Weng	1
7. Perjawatan		
	- Bilangan Jawatan	104
	- Jawatan Diisi	89

PEJABAT HUTAN DAERAH KEDAH SELATAN

Dari Kiri : Zamizan binti Jusoh (Pengawas Hutan), Mohammad Iqbal bin Ahmad (Pembantu Operasi), Hamiza binti Salleh (Pembantu Awam), Norisah binti Bahrudin (Penolong Jurutera), Mohammad Nordin bin Yahaya (Pemandu), Jamil bin Ibrahim (Pembantu Awam), Mohd Khairi Anwar bin Nasir [Pembantu Tadbir (P/O)], Anuar bin Ismail (Renjer Hutan/Penolong Pemelihara Hutan), Fadlilah Amirullah bin Mohamed (Pegawai Hutan Daerah), Khairun Anas bin Mohamad Tajuddin (Pengawas Hutan), Mohd Shazwan bin Shahidi (Pemandu), Mohamad Faizan bin Ishak (Pembantu Awam).

Tiada Dalam Gambar : Nurlia binti Johari (Penolong Akauntan), Sazratulwida binti Md Saad [Pembantu Tadbir (P/O)], Nor Aniza binti Othman (Pengawas Hutan)

PEJABAT HUTAN RENJ WENG

Dari Kiri: Irfan Hakimy bin Kamarul Izra (Pembantu Awam), Ahmad Nasir bin Halim@Bakar (Pembantu Awam), Rohizam bin Md Amin (Pemandu), Shuhaimi bin Mansor (Pengawas Hutan), Mohamad Fithrah bin Ayob (Pengawas Hutan), Nurul Afiqah binti Mohamad Shahrinizam (Pembantu Awam), Mohd Firdaus bin Ahmad (Pembantu Awam), Fadlilah Amirullah bin Mohamed (Pegawai Hutan Daerah), Mohd Farid bin Ahmad Marzuki (Pengawas Hutan), Mahamad Nasaruddin bin Mahamad Aris (Pengawas Hutan).

Tiada Dalam Gambar: Abdul Rahman bin Mansor (Pengawas Hutan), Md Khairul Anuar bin Md Yusuf (Pengawas Hutan), Budiman bin Abu Bakar (Pembantu Awam), Mohd Mansor bin Sulaiman (Pembantu Awam), Mohd Faizul bin Ibrahim (Pembantu Awam), Hafifullah bin Wahid (Pembantu Awam), Mohd Nazir bin Muhamad Zaki (Pembantu Awam), Mohd Fikri bin Ismail (Pembantu Awam), Muhamad Asri bin Tajudin (Pembantu Awam),Mohd Shahrul Azizi bin Md Tajuddin (Pembantu Awam), Ku Mohd Shazrul bin Saidin @ Ku Saidin (Pembantu Awam), Nur Ijazati Syafiqah binti Sabri (Pembantu Awam), Md Fauzan bin Kassim (Pemandu)

PEJABAT HUTAN RENJ KULIM (PAHAU)

Depan Dari Kiri: Nur Baiduri bin Hambali (Pembantu Awam), Mohd Nasir bin Ismail (Pembantu Awam), Halmi bin Sarip@Khalid (Pengawas Hutan), Ahmad Zahir bin Mansor (Pengawas Hutan), Fadlilah Amirullah bin Mohamed (Pegawai Hutan Daerah), Mohd Khairol Anuar bin Mahmud (Renjer Hutan/Penolong Pemelihara Hutan), Mohamad Shahrinizam bin Ishak (Pengawas Hutan), Mohamad Izuandy bin Mohd Sobri (Pengawas Hutan), Mohamad Naim bin Abdul Rahman (Pembantu Awam), Mohd Fauzi bin Azhan (Pembantu Awam), Mohd Amir bin Bakar (Pembantu Awam), Mohd Azrul bin Che Man (Pembantu Awam), Mohd Salahuddin bin Ayub (Pembantu Awam), Ku Nur Asnawi bin Ku Bahador (Pembantu Awam), Muhamad Haniz bin Othman (Pembantu Awam), Noor Hafizi bin Mohd Nasir (Pembantu Awam), Amirul Aqmar bin Mohd Sopri (Pembantu Awam), Muhamad Najmi bin Mat Daud (Pembantu Awam), Mohd Amirul bin Amran (Pembantu Awam), Muhammad Zamri bin Johari (Pembantu Awam), Norlizan bin Ismail (Pembantu Awam), Ahmad Nazri bin Yahaya (Pembantu Awam), Mohd Suhaimi bin Ismail (Pembantu Awam), Mohd Azwan bin Zakaria (Pembantu Awam), Roszihan bin Ahmad (Pembantu Awam), Mohd Huzaimi bin Hamzah (Pembantu Awam), Mohd Tajudin bin Che Hussein (Pembantu Awam)

Tiada Dalam Gambar: Mohd Isa bin Bidin (Pengawas Hutan),Mohd Anas Noor Hazwan bin Mohd Noor (Pengawas Hutan),Mohd Naim bin Mohd Shariff (Pembantu Awam),Nuur Athirah binti Yazid (Pembantu Awam), Ahmad Sharidan bin Md Salleh (Pemandu)

PEJABAT HUTAN RENJ BALING (KUALA PEGANG)

Dari Kiri: Nur Zaatul Barakah binti Abu Hassan As Shaari (Pembantu Awam), Mohammad Amirul bin Che Daud (Pembantu Awam), Muhammad Noor Adzha bin Ramli (Pembantu Awam), Hamzah bin Md Nor (Pembantu Awam), Md Azhar bin Ahmad (Pembantu Awam), Mohd Zulfahmi bin Mohammad (Pembantu Awam), Ahmad Khairul Anuar bin Ibrahim (Pembantu Awam), Anuar bin Ismail (Renjer Hutan/Penolong Pemelihara Hutaan), Mohd Zuki bin Ahmad@Halim (Pembantu Awam), Khairul Fazle bin Abu Bakar (Pengawas Hutan), Nur Fadhilah binti Azmi (Pembantu Awam), Mohd Shahir bin Mohd Daud (Pemandu), Taufiq Anuar bin Tajudin (Pengawas Hutan), Fadlilah Amirullah bin Mohamed (Pegawai Hutan Daerah), Anuar bin Mahamud (Pengawas Hutan), Mohd Asri bin Md Noor (Pembantu Awam), Idrus bin Ismail (Pembantu Awam), Mohd Safyuddin bin Mohamad Zamri (Pembantu Awam), Abdul Malik bin Ismail (Pengawas Hutan), Mohd Isa bin Awang (Pembantu Awam).

Tiada Dalam Gambar: Suhisyam bin Talib (Pengawas Hutan), Muhamad Farizal bin Hj Dahalan (Pengawas Hutan), Aisyah binti Zakaria (Pengawas Hutan), Mahadzir bin Zakaria (Pembantu Awam), Mohamad Amirul Asraf bin Johari (Pembantu Awam)

CARTA ORGANISASI
JABATAN PERHUTANAN NEGERI
KEDAH

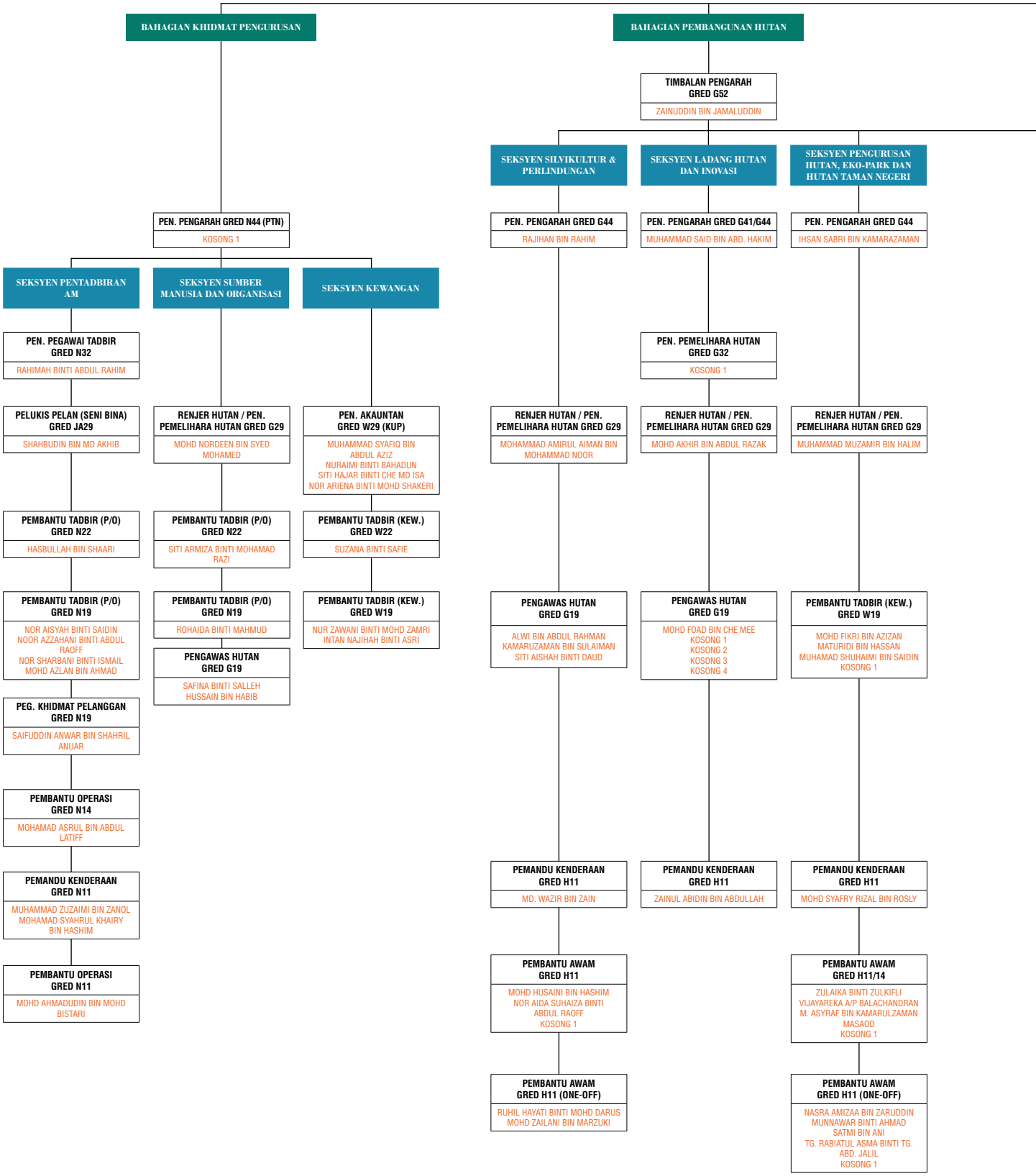

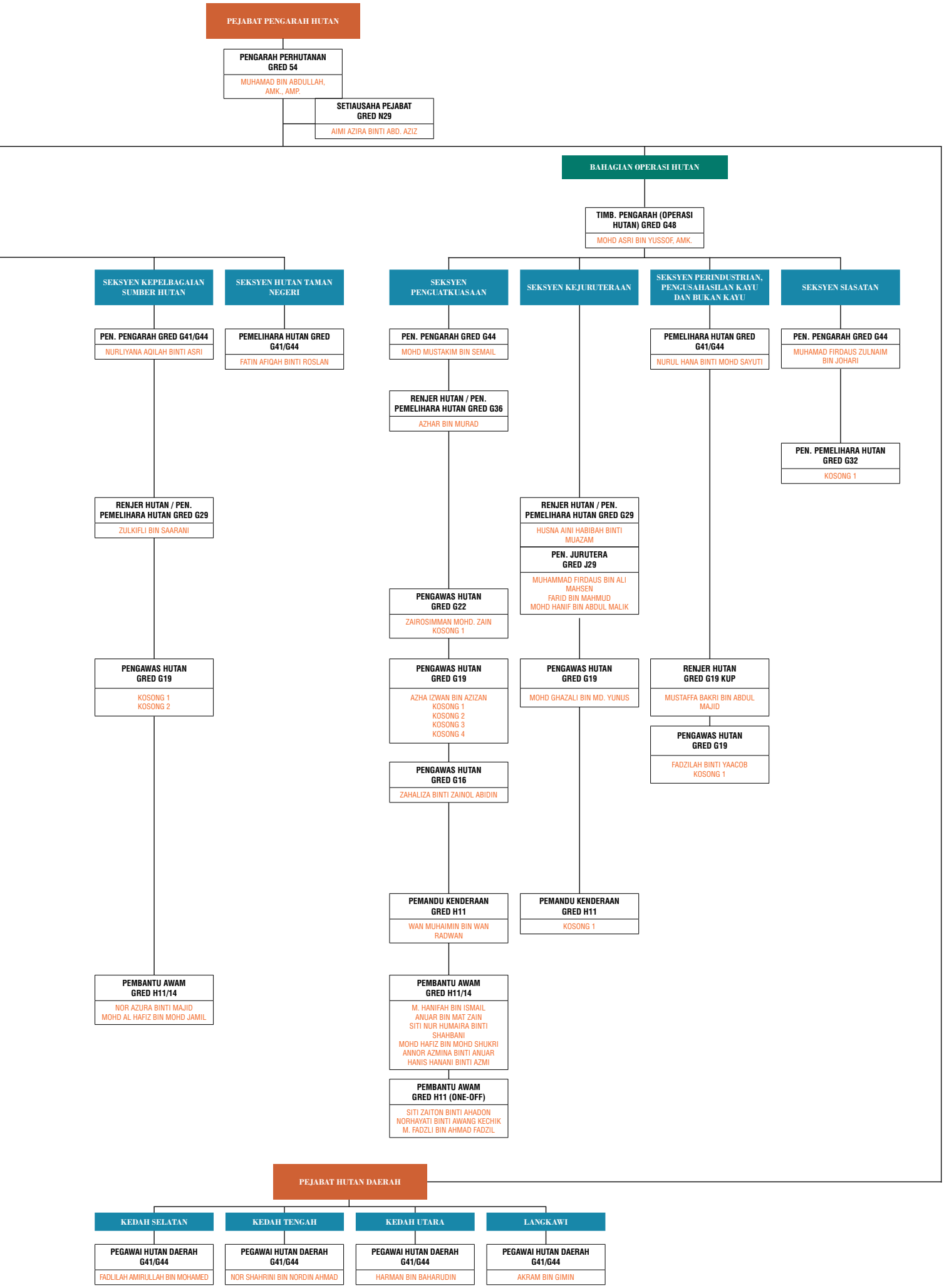
PEJABAT PENGARAH HUTAN
PENGARAH PERHUTANAN GRED 54
MUHAMAD BIN ABDULLAH, AMK., AMP.
SETIAUSAHA PEJABAT GRED N29
AIMI AZIRA BINTI ABD. AZIZ
BAHAGIAN OPERASI HUTAN
TIMB. PENGARAH (OPERASI HUTAN) GRED G48
MOHD ASRI BIN YUSSOF, AMK.
SEKSYEN KEPELBAGAIAN SUMBER HUTAN
PEN. PENGARAH GRED G41/G44
NURLIYANA AQILAH BINTI ASRI
RENJER HUTAN / PEN. PEMELIHARA HUTAN GRED G29
ZULKIFLI BIN SAARANI
PENGAWAS HUTAN GRED G19
KOSONG 1
KOSONG 2
PEMBANTU AWAM GRED H11/14
NOR AZURA BINTI MAJID
MOHD AL HAFIZ BIN MOHD JAMIL
SEKSYEN HUTAN TAMAN NEGERI
PEMELIHARA HUTAN GRED G41/G44
FATIN AFIQAH BINTI ROSLAN
SEKSYEN PENGUATKUASAAN
PEN. PENGARAH GRED G44
MOHD MUSTAKIM BIN SEMAIL
RENJER HUTAN / PEN. PEMELIHARA HUTAN GRED G36
AZHAR BIN MURAD
PENGAWAS HUTAN GRED G22
ZAIROSIMMAN MOHD. ZAIN
KOSONG 1
PENGAWAS HUTAN GRED G19
AZHA IZWAN BIN AZIZAN
KOSONG 1
KOSONG 2
KOSONG 3
KOSONG 4
PENGAWAS HUTAN GRED G16
ZAHALIZA BINTI ZAINOL ABIDIN
PEMANDU KENDERAAN GRED H11
WAN MUHAIMIN BIN WAN RADWAN
PEMBANTU AWAM GRED H11/14
M. HANIFAH BIN ISMAIL
ANUAR BIN MAT ZAIN
SITI NUR HUMAIRA BINTI SHAHBANI
MOHD HAFIZ BIN MOHD SHUKRI
ANNOR AZMINA BINTI ANUAR
HANIS HANANI BINTI AZMI
PEMBANTU AWAM GRED H11 (ONE-OFF)
SITI ZAITON BINTI AHADON
NORHAYATI BINTI AWANG KECHIK
M. FADZLI BIN AHMAD FADZIL
SEKSYEN KEJURUTERAAN
RENJER HUTAN / PEN. PEMELIHARA HUTAN GRED G29
HUSNA AINI HABIBAH BINTI MUAZAM
PEN. JURUTERA GRED J29
MUHAMMAD FIRDAUS BIN ALI MAHSEN
FARID BIN MAHMUD
MOHD HANIF BIN ABDUL MALIK
PENGAWAS HUTAN GRED G19
MOHD GHAZALI BIN MD. YUNUS
PEMANDU KENDERAAN GRED H11
KOSONG 1
SEKSYEN PERINDUSTRIAN, PENGUSAHASILAN KAYU DAN BUKAN KAYU
PEMELIHARA HUTAN GRED G41/G44
NURUL HANA BINTI MOHD SAYUTI
RENJER HUTAN GRED G19 KUP
MUSTAFFA BAKRI BIN ABDUL MAJID
PENGAWAS HUTAN GRED G19
FADZILAH BINTI YAACOB
KOSONG 1
SEKSYEN SIASATAN
PEN. PENGARAH GRED G44
MUHAMAD FIRDAUS ZULNAIM BIN JOHARI
PEN. PEMELIHARA HUTAN GRED G32
KOSONG 1
PEJABAT HUTAN DAERAH
KEDAH SELATAN
PEGAWAI HUTAN DAERAH G41/G44
FADLILAH AMIRULLAH BIN MOHAMED
KEDAH TENGAH
PEGAWAI HUTAN DAERAH G41/G44
NOR SHAHRINI BIN NORDIN AHMAD
KEDAH UTARA
PEGAWAI HUTAN DAERAH G41/G44
HARMAN BIN BAHARUDIN
LANGKAWI
PEGAWAI HUTAN DAERAH G41/G44
AKRAM BIN GIMIN

KEDAH SELATAN

PEGAWAI HUTAN DAERAH GRED G41/G44
FADLILAH AMIRULLAH BIN MOHAMED

RENJER HUTAN / PEN. PEMELIHARA HUTAN GRED G32
KOSONG 1

RENJER HUTAN / PEN. PEMELIHARA HUTAN GRED G29
ANUAR BIN ISMAIL
MOHD KHAIROL ANUAR BIN MAHMUD

PEN. PEGAWAI SENI BINA GRED JA29
NORISAH BIN BAHRUDIN

PEMBANTU TADBIR (KEWANGAN) GRED W19
NURLIA BINTI JOHARI

PENGAWAS HUTAN GRED G22

MOHD FARID BIN AHMAD MARZUKI MOHD SHAHRINIZAM BIN ISHAK	KHAIRUN ANAS BIN M. TAJUDDIN ABDUL MALIK BIN ISMAIL

PENGAWAS HUTAN GRED G19

MD KHAIRUL ANUAR BIN MD YUSOF MD. ISA BIN BIDIN ANUAR BIN MAHAMUD NOR ANIZA BINTI OTHMAN MAHAMAD NASRUDDIN BIN MAHAMAD ARIS KHAIRUL FAZLE BIN ABU BAKAR SUHAIMI BIN MANSOR TAUFIQ ANUAR BIN TAJUDIN ZAMIZAN BINTI JUSOH MOHAMAD IZUANDY BIN MOHD SOBRI MOHD ANAS NOOR HAZWAN BIN MOHD NOOR AZAM ABDUL RAHMAN BIN MANSOR	AHMAD ZAHIR BIN MANSOR MOHD FARIZAL BIN DAHLAN SUHISYAM BIN TALIB HALMI BIN SARIP @ KHALID AISYAH BINTI ZAKARIA KOSONG 1 KOSONG 2 KOSONG 3 KOSONG 4 KOSONG 5 KOSONG 6 KOSONG 7 KOSONG 8

PEMBANTU TADBIR (P/O) GRED N19

SAZRATULWIDA BINTI MD SAAD	MOHD KHAIRI ANWAR BIN NASIR

PEMBANTU OPERASI GRED N11
MOHAMMAD IQBAL BIN AHMAD

PEMANDU KENDERAAN GRED H11

ROHIZAM BIN MD AMIN MOHD SHAHIR BIN MOHD DAUD MOHD NORDIN BIN YAHYA	MD FAUZAN BIN KASSIM MUHAMAD SHAZWAN BIN SHAHIDI AHMAD SHARIDAN BIN MD SALLEH

PEMBANTU AWAM GRED H11

JAMIL BIN IBRAHIM MOHD SUHAIMI BIN ISMAIL MOHAMAD NAIM BIN MOHD SHARIF MOHAMAD FAIZAN BIN ISHAK AHMAD NAZRI BIN YAHAYA MOHD SALAHUDIN BIN AYOB MOHAMAD AMIRUL BIN CHE DAUD MOHD HAFIFULLAH BIN WAHID MOHD AZWAN BIN ZAKARIA MOHD ZULFAHMI BIN MUHAMAD MOHD FIKRI BIN ISMAIL MOHD AZRUL BIN CHE MAN AHMAD KHAIRUL ANUAR BIN IBRAHIM BUDIMAN BIN ABU BAKAR MUHAMMAD ZAMRI BIN JOHARI MOHD ZUKI BIN AHMAD @ HALIM MOHD TAJUDIN BIN CHE HUSSEIN NORLIZAN BIN ISMAIL MOHD NAZIR BIN MOHD ZAKI AMIRUL AQMAR BIN MOHD SOPRI MUHAMAD ASRI BIN TAJUDIN HAMZAH BIN MD NOR AHMAD NASIR BIN HALIM @ BAKAR	M. AMIRUL ASRAF BIN JOHARI M. SHAHRUL AZIZI BIN MD TAJUDDIN MUHAMAD NOOR ADZHA BIN RAMLI MUHAMMAD HANIS BIN OTHMAN MUHAMAD NAJMI BIN MAT DAUD M. NAIM BIN ABDUL RAHMAN NOOR HAFIZI BIN MOHD NASIR MOHD AMIR BIN BAKAR MOHD AMIRUL BIN AMRAN MOHD SAFYUDDIN BIN MOHD ZAMRI NUR ZATUL BARAKAH BINTI ABU HASSAN AS SHAARI KU NUR ASNAWI BIN KU BAHADOR NUR FADZILAH BINTI AZMI NUR BAIDURI BIN HAMBALI NURUL AFIQAH BINTI MOHAMAD SHAHRINIZAM NUUR ATHIRAH BINTI YAZID IRFAN HAKIMY BIN KAMARUL IZRA KU MOHD SHAZRUL BIN SAIDIN @ KU SAIDIN NUR IJAZATI SYAFIQA BINTI SABRI MOHD FIRDAUS BIN AHMAD KOSONG 1 KOSONG 2

PEMBANTU AWAM GRED H11 (ONE-OFF)

ROSZIHAN BIN AHMAD MOHD NASIR BIN ISMAIL IDRUS BIN ISMAIL MOHD FAIZUL BIN IBRAHIM MOHD ASRI BIN MD NOR MOHD HUZAIMI BIN HAMZAH MOHD MANSOR BIN SULAIMAN	MOHD FAUZI BIN AZHAN MAHADZIR BIN ZAKARIA MD AZHAR BIN AHMAD MOHD ISA BIN AWANG HAMIZA BINTI SALLEH KOSONG 1 KOSONG 2 KOSONG 3

KEDAH TENGAH

PEGAWAI HUTAN DAERAH GRED G41/G44
NOR SHAHRINI BIN NORDIN AHMAD

RENJER HUTAN / PEN. PEMELIHARA HUTAN GRED G32
AHMAD SHUFFIR BIN ZAKARIA

RENJER HUTAN / PEN. PEMELIHARA HUTAN GRED G29
MOHD KEFRI BIN IBRAHIM
M. KHAIRUL ANWAR BIN SAMSUDDIN

PEMBANTU TADBIR (KEWANGAN) GRED W19
IZA HARYATEE BINTI MANSOR

PENGAWAS HUTAN GRED G22

BADROL HISHAM BIN YAAKOB MOHD FARIHAN SIDQI BIN ZAKARIA	KHAIRUL ANUAR BIN IBRAHIM MAZLAN BIN MARZUKI

PENGAWAS HUTAN GRED G19

YAZID BIN SHAARI ROSHIZAL BIN YAAKOB ZAMRI BIN HASSAN MAT JAMELBIN MAT NOH RUSIMAN BIN MOHD. RASID IZMAN NIZAM BIN MOHAMAD MOHD ZHARIF BIN ABD RAHIM SAM MOHD FAUZI BIN SAAD MOHD FITHRAH BIN AYOB AHMAD TARMIZI BIN YAAKOB AZHAR BIN OSMAN ISMAIL BIN MD HASIN MAT SOPI BIN MOHD ISA	MOHD AFIF EZZUAN BIN MD NASIR MOHD HASROL IZUAN BIN HAMID MUHAMAD IZAINI BIN RAZAK KOSONG 1 KOSONG 2 KOSONG 3 KOSONG 4 KOSONG 5 KOSONG 6 KOSONG 7 KOSONG 8 KOSONG 9 KOSONG 10

PELUKIS PELAN (K. AWAM) / PEN. JURUTERA GRED JA19
MUHAMMAD ARIF BIN ISHAK

PEMBANTU TADBIR (P/O) GRED N19

NURSYAZANA BINTI AHMAD SHAUKI	SITI AISYAH BINTI AHMAD

PEMBANTU OPERASI GRED N11
SURESH A/L LOGANATHAN

PEMANDU KENDERAAN GRED H11

MOHD FUAD BIN KADIR MOHD KHAIRI BIN ABD KADIR AZAMIL BIN AZMI MOHD FIRUS BIN BIDI	SHOHAIMI BIN OMAR SUHAIMI BIN ABD HAMID MOHD REZA BIN ABDUL RAZAB

PEMBANTU AWAM GRED H11

HASRI BIN HASMI MUHAMAD HAFIZ BIN JUSOH ISHAK BIN SALLEH MIZAL BIN HAMID MOHD RIYADZ BIN ZAINUN M. NAZEER BIN ABU HASSAN ZAHIR BIN MD DIAH MOHAMAD ZAMRI BIN ISMAIL MOHD JAWAHEER BIN MUSTAFFA IZWAN BIN IBRAHIM MUHAMMAD HAFIZ BIN SULAIMAN MOHD FAUZI BIN CHE DOLLAH MOHD HAFID BIN HALIM MOHD DASWARI BIN DASAR NORDIN BIN SALLEH AZIZAN BIN MD NOH ABD KARIM BIN WAHAB AZHARE BIN AZIZAN	MOHD HANIF BIN MOHAYANI M. AMIRUDDIN BIN MOHD ZAMRE M. ARIF BIN ABDUL RAHIM MUHAMAD NAJMI BIN BAKAR M. SYAHERUL BIN SABRI M. KHAIRUDDIN BIN ABU BAKAR SHAMSHUDIN BIN OMAR MOHAMAD AKMAL SYAFIQ BIN NAJHAN MUHAMMAD HAKIMI BIN HUSIN MOHD FIKRIE BIN ISHAK MOHD HAFIEZ AKMAL BIN ZAIROSIMMAN MOHD SOLAHUDDIN BIN MAT AKHIR @ SAAD SITI MARDIAH MUHAMMAD HANIFAH KOSONG 1 KOSONG 2 KOSONG 3 KOSONG 4 KOSONG 5 KOSONG 6

PEMBANTU AWAM GRED H11 (ONE-OFF)

MOHD SUHAIMI BIN ABD RAHMAN SUHARDI BIN MAT SALLEH AZHAR BIN HUSSIN SOBHI BIN MAT AKHIR M. LINA SAFUAN BIN ABU HASSAN AZMI BIN OTHMAN SHAHARUDDIN BIN BAHAROM ZAINI BIN MUSTAPHA FAUZIAH BINTI MOHD YUSUF KAMARUL ZAMANI BIN AWANG ABU ROSLAN BIN HASHIM RASHIDI BIN OMAR	MOHAMMAD TARMIZI BIN HASHIM ISHAK BIN KASSIM ZAMRI BIN HANAFI ZAIDI BIN SHAABAN SHUHARLINA BINTI SHUIB MOHD FAUZI BIN ISMAIL MUHAMMAD DANIAL BIN HJ. ISMAIL BORHAN BIN ABDUL HALIM NORAMINLIA BINTI KAMARUSEIDI NUR HAZWANI BINTI ZAINOL MOHD KHAIRUL AKMAL BIN ABDUL LATIF KOSONG 1

PEJABAT PENGARAH HUTAN

PENGARAH PERHUTANAN GRED 54
MUHAMAD BIN ABDULLAH, AMK., AMP.

PEJABAT HUTAN DAERAH

KEDAH UTARA

PEGAWAI HUTAN DAERAH GRED G41/G44
HARMAN BIN BAHARUDIN

RENJER HUTAN / PEN. PEMELIHARA HUTAN GRED G32
ALIAS BIN OTHMAN

RENJER HUTAN / PEN. PEMELIHARA HUTAN GRED G29
NURUL AMIRA BINTI FADZIL
MOHAMAD SYAKIR BIN OTHMAN

PEMBANTU TADBIR (KEWANGAN) GRED W19
NORZITA BINTI MARZUKI

PENGAWAS HUTAN GRED G22
ZUHAIRI BIN HASHIM
MOHD REDWAN BIN ARIFFIN
MOHD HAMKA BIN ISMAIL

PENGAWAS HUTAN GRED G19
ANUAR BIN JAUHARI
AHMAD ZAHIR BIN HUSIN
ZAINULHISHAM BIN AHMAD
AZMIN BIN ISHAK
M. SHIFAUDDIN BIN M. KHATIB
MOHD NORDIN BIN ABDUL JAMIL
HASNAL BOLKIAH BIN HASSAN
MOHD FIRDAUS BIN AZMI
ABDUL BASIR BIN AWANG PUTEH
SAIFUL AZHAR BIN ABDUL RASHID
ZAMZURI BIN DAUD
AZIZAN BIN MAT ISA
M. AMIN BIN ABDULLAH
KHAIRI BIN KHALID
NORSHAHIDA FARIZA BINTI KUDUS
KOSONG 1
KOSONG 2
KOSONG 3
KOSONG 4
KOSONG 5
KOSONG 6
KOSONG 7
KOSONG 8

PELUKIS PELAN (K. AWAM) / PEN. JURUTERA GRED JA19
NUR FATIN BINTI AZIZ

PEMBANTU TADBIR (P/O) GRED N19
NURSYAZANA BINTI AHMAD SHAUKI
SITI AISYAH BINTI AHMAD

PEMBANTU OPERASI GRED N11
MOHD AZLI BIN ABD. HAMID

PEMANDU KENDERAAN GRED H11
MOHD ROFIEE BIN IBRAHIM
MOHAMAD ZAKRI BIN DOON
MOHD KAMAL HAMDEE BIN ISMAIL
MUHAMMAD AQIL HARITH BIN ALIAS

PEMBANTU AWAM GRED H11
ABDUL SAMAD BIN ARIFFIN
RASIDI BIN BIDING
M. HASSHIMI BIN ZAINON
HANIZAN BIN AROP @ HASSAN
MUHAMMAD ZAHER BIN ZAINOL
WAN ABDUL AZIZ BIN MOHD ZAIN
KAMARULIZRA BIN KAMARUDDIN
MOHD KHAIRUL AFNAN BIN ISMAIL
NUR NAZIELA BINTI MOHAMAD ZUKI
FATHI KAMIL BIN TUAN ISMAIL
MOHD KAMARUDIN B ABDULLAH
MD ZAMRI BIN SALLEH
MAWARDI BIN HJ. AHMAD

PEMBANTU AWAM GRED H11 (ONE-OFF)
KU NORDIN BIN KU HAMID
AHMAD NAZRI BIN BAKAR
RUSLAN BIN ISMAIL ZAINOL
JAMEL BIN ABU HASSAN
KU MOHD AZAHARI BIN KU YAACOB
MOHD FAUZI BIN GHANI
ANNUAR BIN IBRAHIM
AZIZAN BIN ISHAK
FAUZIAH BINTI MAD SAAD
NIK MOHD HANIF BIN NIK DIN
NOR SHAHINA BINTI ISMAIL
MOHAMAD FADZLI BIN WAHAB
MOHD REDZUAN BIN MD NOOR
NAZREEN BIN GHAZALI
ASRI BIN MAHSIM
ZURINA BINTI OMAR
ANUAR BIN HASSAN
SHAHROMNIZAM BIN ADNAN
A'SERI BIN OSMAN
FUZIAH BINTI MD ZAIN
MOHD ZAHIR BIN ABDULLAH
HAZALI BIN HASHIM
MOHD FIRDAUS BIN AZMI
SHAHRUL AZRIE BIN SHOPRI
MUHAMAD FAIZ BIN ZUHAIRI
AMIRA AMANI BINTI MOHD TAJUDDIN
KOSONG 1
KOSONG 2
KOSONG 3
KOSONG 4

LANGKAWI

PEGAWAI HUTAN DAERAH GRED G41/G44
AKRAM BIN GIMIN

RENJER HUTAN / PEN. PEMELIHARA HUTAN GRED G29
NEK ABD AZIZ BIN NEK ISMAIL

PENGAWAS HUTAN GRED G22
NORKASMI BIN AZIZAN

PENGAWAS HUTAN GRED G19
KU ABD MALIK BIN KU SHAARI
AZAMIN BIN SHARIFF
CHE MUHAMMAD ADIB BIN CHE ZAINUN

PEMANDU KENDERAAN GRED H11
RAHMAT HIDAYAT BIN MOHAMMAD ISMAN

PELUKIS PELAN (K. AWAM) / PEN. JURUTERA GRED JA19
KOSONG 1

PEMBANTU TADBIR (P/O) GRED N19 / N22
SITI KHAIRIAH BINTI CHE PI

PEMBANTU TADBIR (KEW) GRED W19
KOSONG 1

PEMBANTU OPERASI GRED N11
KOSONG 1

PEMANDU KENDERAAN GRED H11
RAHMAT HIDAYAT BIN MOHAMMAD ISMAN

PEMBANTU AWAM GRED H11
MOHD SUBHI BIN SENAPI
KAMARIAH BINTI AHMAD
M. AMIRRUL ZAKI B MOHD TAIB
MOHD FAZELI BIN MOHD IBRAHIM
MUHAMMAD KHAIRI BIN ZAKARIA
TASMITTA A/P RAJANDARAN
M. AMIRUL NAJI BIN MAT JAMIL
AMMAR BIN ISHAK
MOHD SYARIFUDDIN BIN HUSSAIN
KOSONG 1

PEMBANTU AWAM GRED H11 (ONE-OFF)
ZULKIFLI BIN IBRAHIM
TANTY ANITA BINTI ZANUL ABIDIN
KU AZIZ BIN KU HAMID
FAUZI BIN SAMAN

Profil Perhutanan Negeri

Hutan Simpan Machinchang, Langkawi, Kedah

Kompartmen 44, 45, 46 Hutan Simpan Gunung Bongsu

MAKLUMAT SUMBER HUTAN SEHINGGA 31 DISEMBER 2023

Negeri	Suku Tahun	Keluasan Negeri	Hutan Simpanan Kekal (HSK)		Hutan Taman Hidupan Liar				[3] Hutan Taman Negeri		Hutan Tanah Kerajaan	Lain-lain Rezab Berhutan	Jumlah Besar Keluasan			
			Diwarta	Cadangan	[1] Rizab Hidupan Liar		[2] Taman Negara						Berhutan	%	Tidak Berhutan	%
					Luar HSK	Dalam HSK	Luar HSK	Dalam HSK	Luar HSK	Dalam HSK						
		(ha)	(ha)	(ha)	(ha)	(ha)	(ha)	(ha)	(ha)	(ha)	(ha)	(ha)	(ha)		(ha)	
		(a)	(b)	(c)	(d)	(e)	(f)	(g)	(h)	(i)	(j)	(k)	(l)=((b)+(c)+(d)+(f)+(h)+(j)+(k))		(m)=(a)-(l)	
Kedah	31.12.2022	946,616.36	344,175.26	-	-	-	-	-	-	61,087.00	455.14	-	344,630.40	36.41	601,985.96	63.59
	31.12.2023	946,616.36	343,465.92	-	-	-	-	-	-	61,087.00	455.14	-	343,921.06	36.41	601,985.96	63.59
	Perbezaan	-	(709.34)	-	-	-	-	-	-	-	-	-	(709.34)	-	-	-

Nota:
[1] Rizab Hidupan Liar adalah rizab di bawah penyeliaan Jabatan Perlindungan Hidupan Liar dan Taman Negara (PERHILITAN)/Jabatan Perhutanan Negeri

[2] Taman Negara adalah di bawah penyeliaan Jabatan Perlindungan Hidupan Liar dan Taman Negara (PERHILITAN)

[3] Taman Negeri adalah di bawah penyeliaan Perbadanan Taman Negeri (Contoh: Taman Negeri Royal Belum)/Jabatan Perhutanan Negeri

** pelaporan menggunakan data digital*

MAKLUMAT STATUS PEWARTAAN HUTAN SIMPANAN KEKAL SEHINGGA 31 DISEMBER 2023

Negeri	Diwartakan				Cadangan HSK yang telah diluluskan oleh MMKN	Diluluskan oleh MMKN untuk dikeluarkan tetapi belum diwarta
	sehingga 01.01.2023	masuk dalam tempoh 01.01.2023 - 31.12.2023	keluar dalam tempoh 01.01.2023 - 31.12.2023	sehingga 31.12.2023		
	(ha)	(ha)	(ha)	(ha)	(ha)	(ha)
	(a)	(b)	(c)	(d) = (a+b)-c	(e)	(f)
Kedah	344,175.26		709.34	343,465.92		
Jumlah	**344,175.26**	**-**	**709.34**	**343,465.92**	**-**	**-**

Nota:
** pelaporan menggunakan data digital*

MAKLUMAT HUTAN SIMPANAN KEKAL (HSK) YANG TELAH DIMANSUHKAN DAN DISIAR WARTA KELUAR SERTA HSK YANG TELAH DILULUSKAN OLEH MMKN UNTUK DIKELUARKAN TETAPI BELUM DIWARTA SEHINGGA 31 DISEMBER 2023

Negeri	HSK Yang Telah Dimansuh Dan Disiar Warta Keluar							
	Bil.	Daerah Hutan	Nama HSK	Jenis Hutan	**Tarikh Siar Warta**	**No. Warta/ Pelan Warta**	**Tujuan**	**JUMLAH PEMANSUHAN (ha)**
Kedah	1	Kedah Tengah	Hutan Simpan Bukit Perak	Darat	9 Mac 2023	PW 50460	Penempatan	709.34
							31.12.2023	709.34

HSK Yang Telah Diluluskan Oleh MMKN Untuk Dikeluarkan Tetapi Belum Warta			
Tarikh Kelulusan MMKN	No. Rujukan MMKN	Tujuan	JUMLAH DILULUSKAN OLEH MMKN (ha)
			-
	Jumlah		

Nota:
** pelaporan menggunakan data digital*

MAKLUMAT HUTAN SIMPANAN KEKAL (HSK) MENGIKUT JENIS HUTAN SEHINGGA 31 DISEMBER 2023

Negeri	Suku Tahun	Hutan Asli								Jumlah	
		Hutan Darat		Hutan Paya Gambut		Hutan Paya Laut		Jumlah			
		HSK	CHSK	HSK	CHSK	HSK	CHSK	HSK	CHSK	HSK	CHSK
		(ha)		(ha)		(ha)		(ha)		(ha)	
		(a)	(b)	(c)	(d)	(e)	(f)	(g)=(a)+(c)+(e)	(h)=(b)+(d)+(f)	(k)=(g)+(i)	(l)=(h)+(j)
Kedah	31.12.2022	337,461.06	-	-	-	6,714.20	-	344,175.26	-	344,175.26	-
	30.06.2023	336,751.72	-	-	-	6,714.20	-	343,465.92	-	343,465.92	-
	Perbezaan	(709.34)	-	-	-	-	-	(709.34)	-	(709.34)	-

Nota:

[1] Mulai tahun 2018, pelaporan keluasan ladang hutan berdasarkan Keluasan Ladang Hutan Yang Telah Ditanam

HSK : Hutan Simpanan Kekal
CHSK : Cadangan Hutan Simpanan Kekal

MAKLUMAT KELUASAN HUTAN SIMPANAN KEKAL DI NEGERI KEDAH SEHINGGA 31 DISEMBER 2023

Maklumat Keluasan Hutan Simpanan Kekal (HSK)							
Bil.	Daerah Hutan	Nama HSK	Tarikh Warta	No. Warta/ Pelan Warta	Keluasan Mengikut Jenis Hutan (Ha)		Jumlah Diwarta (Ha)
					Hutan Darat	Hutan Paya Laut	
1	Kedah Barat	Ayer Hangat	16.10.1937	752	38.00	517.00	555.00
2	Kedah Barat	Bukit Malut	30.07.1953	285	1,208.00	-	1,208.00
3	Kedah Barat	Bukit Sawak	06.11.1949	11	2,635.00	-	2,635.00
4	Kedah Barat	Gua Cherita	24.05.1941	522	1,102.00	207.00	1,309.00
5	Kedah Barat	Gunung Manchinchang	25.05.1941	523	4,233.00	-	4,233.00
6	Kedah Barat	Gunung Raya	15.03.1941	213	4,930.00	-	4,930.00
7	Kedah Barat	Kisap	16.05.1937	753	1,095.00	1,219.00	2,314.00
8	Kedah Barat	Kuah	19.03.1939	412	35.00	-	35.00
9	Kedah Barat	Kubang Badak	16.10.1937	754	-	419.00	419.00
10	Kedah Barat	Pulau Dayang Bunting	18.01.1951	24	3,087.00	763.00	3,850.00
11	Kedah Barat	Pulau Dayang Bunting Tambahan	14.4.2022	457	-	4.19	4.19
12	Kedah Barat	Pulau Langgun	01.05.1937	132	656.00	-	656.00
13	Kedah Barat	Pulau Singa Besar	26.06.1937	322	636.00	-	636.00
14	Kedah Barat	Pulau Timun	29.05.1937	256	857.00	-	857.00
15	Kedah Barat	Pulau Tuba	19.07.1941	835	504.00	-	504.00
16	Kedah Barat	Selat Panchor	19.03.1959	324	1,278.00	-	1,278.00
17	Kedah Barat	Tanjung Dagu	02.08.1941	903	764.00	-	764.00
18	Kedah Utara	Bukit Genting Iboi	17.01.2013	1307	6,394.00	-	6,394.00
19	Kedah Utara	Bukit Kemunting	17.01.2013	1306	5,928.00	-	5,928.00
20	Kedah Utara	Bukit Keramat	17.01.2013	1307	11,105.00	-	11,105.00
21	Kedah Utara	Bukit Kerong	17.01.2013	1307	391.00	-	391.00
22	Kedah Utara	Bukit Payong	17.01.2013	1307	1,181.00	-	1,181.00
23	Kedah Utara	Bukit Perangin	11.07.1953	1046	13,296.00	-	13,296.00
24	Kedah Utara	Chebar Besar	14.01.1951	5	8,489.00	-	8,489.00
25	Kedah Utara	Jerlun	14.4.2022	456	-	185.74	185.74
26	Kedah Utara	Koh Moi	30.12.1933	1509	9,283.00	-	9,283.00
27	Kedah Utara	Padang Terap	10.11.1949	559	12,785.00	-	12,785.00

MAKLUMAT KELUASAN HUTAN SIMPANAN KEKAL DI NEGERI KEDAH SEHINGGA 31 DISEMBER 2023

Maklumat Keluasan Hutan Simpanan Kekal (HSK)							
Bil.	Daerah Hutan	Nama HSK	Tarikh Warta	No. Warta/ Pelan Warta	Keluasan Mengikut Jenis Hutan (Ha)		Jumlah Diwarta (Ha)
					Hutan Darat	Hutan Paya Laut	
28	Kedah Utara	Pedu	11.09.1952	297	15,299.00	-	15,299.00
29	Kedah Utara	Sungai Badak	30.03.1950	120	2,513.00	-	2,513.00
30	Kedah Selatan	Gunung Bongsu	24.10.1931	276	7,835.00	-	7,835.00
31	Kedah Selatan	Gunung Inas	05.11.1937	519	36,963.93	-	36,963.93
32	Kedah Selatan	Relau	30.05.1936	437	1,158.00	-	1,158.00
33	Kedah Selatan	Rimba Teloi	10.05.1953	1981	11,465.95	-	11,465.95
34	Kedah Selatan	Tadahan Air Kulim	06.12.1941	1407	72.00	-	72.00
35	Kedah Selatan	Tadahan Air Parit Buntar	23.06.1929	9	81.00	-	81.00
36	Kedah Tengah	Bukit Enggang	11.03.1933	1045	6,744.00	-	6,744.00
37	Kedah Tengah	Bukt Perak	17.01.1939	951	7,579.66	-	7,579.66
38	Kedah Tengah	Bukit Saiong	17.01.2013	1307	8,191.00	-	8,191.00
39	Kedah Tengah	Chebar Kecil	04.01.1951	5	1,184.00	-	1,184.00
40	Kedah Tengah	Gunung Jerai	30.05.1953	438	8,560.00	-	8,560.00
41	Kedah Tengah	Merbok	29.03.1951	138	-	3,076.00	3,076.00
42	Kedah Tengah	Merbok Tambahan	14.4.2022	452	-	323.27	323.27
43	Kedah Tengah	Pulau Bidan	14.4.2022	458	33.85		33.85
44	Kedah Tengah	Pulau Song Song	14.4.2022	455	22.30		22.30
45	Kedah Tengah	Rimba Teloi	10.05.1953	1981	21,683.00	-	21,683.00
46	Kedah Tengah	Rimba Teloi Tambahan	14.4.2022	454	590.50	-	590.50
47	Kedah Tengah	Sungkop	17.09.1953	154	1,403.00	-	1,403.00
48	Kedah Tengah	Terenas	17.08.1950	292	5,529.00	-	5,529.00
49	Kedah Tengah	Terenas Tambahan	17.01.2013	1339	381.00	-	381.00
50	Kedah Tengah	Terenas Tambahan (empangan beris)	14.4.2022	453	1,134.53		1,134.53
51	Kedah Tengah	Ulu Muda	24.09.1932	380	58,339.00	-	58,339.00
52	Kedah Selatan	Ulu Muda	24.09.1932	380	46,720.00	-	46,720.00
53	Kedah Tengah	Ulu Muda Tambahan	17.01.2013	1342	1,359.00	-	1,359.00
JUMLAH KESELURUHAN KELUASAN KAWASAN HSK (Ha)					**336,751.72**	**6,714.20**	**343,465.92**

Petunjuk Utama

MACHINCHANG, KEDAH

LAPORAN PRESTASI PERBELANJAAN TAHUN 2023
B23 - MENGURUS & P23 - PEMBANGUNAN

PERKARA	PERUNTUKAN	PERBELANJAAN	BAKI	PERATUS PERBELANJAAN
	RM	RM	RM	%
B23 - MENGURUS	20,463,700.00	18,674,799.58	1,788,900.42	91.26%
P23 - PEMBANGUNAN	7,900,000.00	7,213,257.15	686,742.85	91.31 %
JUMLAH HASIL (RM)	**28,363,700.00**	**25,888,056.73**	**2,475,643.27**	**91.27%**

LAPORAN PRESTASI KUTIPAN HASIL TAHUN 2023
DAN
ANGGARAN KUTIPAN HASIL TAHUN 2024

PERKARA	ANGGARAN KUTIPAN HASIL TAHUN 2023	PRESTASI KUTIPAN HASIL SEHINGGA 31/12/2023	PERATUS KUTIPAN	ANGGARAN KUTIPAN HASIL TAHUN 2024
	RM	RM	%	RM
PREMIUM PERHUTANAN	24,420,000.00	(8,829.64)	3,170.36	24,420,000.00
ROYALTI	3,360,000.00	(9,590.00)	6,410.00	3,360,000.00
LAIN-LAIN KUTIPAN	2,558,010.00	4,312,658.90	168.59%	2,560,000.00
SES	3,000,000.00	7,780,228.41	259.34	4,500,000.00
JUMLAH HASIL (RM)	**33,338,020.00**	**34,436,636.37**	**103.30%**	**34,840,000.00**

BAHAGIAN KHIDMAT PENGURUSAN (101000) SEHINGGA DISEMBER 2023

PERKARA	PERUNTUKAN	PERBELANJAAN	BAKI	PERATUS PERBELANJAAN
	RM	RM	RM	%
GAJI & EMOLUMEN	1,398,000.00	1,206,218.67	191,781.33	80.30
BEKALAN & PERKHIDMATAN	843,000.00	810,183.48	32,816.52	96.00
ASET	60,200.00	59,875.00	325.00	99.46
PERUBATAN	10,000.00	4,206.00	5,794.00	42.06
JUMLAH	**2,311,200.00**	**2,082,496.15**	**228,703.85**	**90.10**

BAHAGIAN PEMBANGUNAN HUTAN (102000) SEHINGGA DISEMBER 2023

PERKARA	PERUNTUKAN	PERBELANJAAN	BAKI	PERATUS PERBELANJAAN
	RM	RM	RM	%
GAJI & EMOLUMEN	1,688,900.00	1,545,534.89	143,365.11	86.58
BEKALAN & PERKHIDMATAN	320,300.00	265,682.71	54,617.29	78.07
ASET	90,600.00	88,920.00	1,680.00	98.15
JUMLAH	**2,099,800.00**	**1,900,137.60**	**199,662.40**	**85.74**

BAHAGIAN OPERASI HUTAN(103000) SEHINGGA DISEMBER 2023

PERKARA	PERUNTUKAN	PERBELANJAAN	BAKI	PERATUS PERBELANJAAN
	RM	RM	RM	%
GAJI & EMOLUMEN	1,238,200.00	1,055,533.31	182,666.69	85.24
BEKALAN & PERKHIDMATAN	672,800.00	554,260.46	118,539.54	86.22
ASET	33,900.00	33,900.00	0.00	100.00
JUMLAH	**1,944,900.00**	**1,643,693.77**	**301,206.23**	**85.83**

KESELURUHAN PERUNTUKAN MENGURUS SEHINGGA DISEMBER 2023

PERKARA	PERUNTUKAN	PERBELANJAAN	BAKI	PERATUS PERBELANJAAN
	RM	RM	RM	%
GAJI & EMOLUMEN	4,325,100.00	5,626,327.52	729,572.48	88.52
BEKALAN & PERKHIDMATAN	1,636,100.00	1,630,126.65	205,973.35	88.78
ASET	184,700.00	182,695.00	2,005.00	98.91
PERUBATAN	10,000.00	6,219.00	3,781.00	62.19
JUMLAH	**6,355,900.00**	**5,626,327.52**	**729,572.48**	**88.52**

PEJABAT HUTAN DAERAH KEDAH UTARA SEHINGGA DISEMBER 2023

PERKARA	PERUNTUKAN	PERBELANJAAN	BAKI	PERATUS PERBELANJAAN
	RM	RM	RM	%
GAJI & EMOLUMEN	3,312,247.00	2,867,701.05	444,545.95	86.58%
BEKALAN & PERKHIDMATAN	691,953.00	625,974.57	65,978.43	90.46%
ASET	35,000.00	34,994.00	6.00	99.98%
JUMLAH	**4,039,200.00**	**3,528,669.62**	**510,530.38**	**87.36%**

PEJABAT HUTAN DAERAH KEDAH TENGAH SEHINGGA DISEMBER 2023

PERKARA	PERUNTUKAN	PERBELANJAAN	BAKI	PERATUS PERBELANJAAN
	RM	RM	RM	%
GAJI & EMOLUMEN	3,771,800.00	3,589,589.94	182,210.06	95.17
BEKALAN & PERKHIDMATAN	628,300.00	608,417.63	19,882.37	96.84
ASET	57,800.00	57,792.00	8.00	99.99
JUMLAH	**4,457,900.00**	**4,255,799.57**	**202,100.43**	**95.47**

PEJABAT HUTAN DAERAH KEDAH SELATAN SEHINGGA DISEMBER 2023

PERKARA	PERUNTUKAN	PERBELANJAAN	BAKI	PERATUS PERBELANJAAN
	RM	RM	RM	%
GAJI & EMOLUMEN	3,633,500.00	3,350,407.09	113,092.91	96.73
BEKALAN & PERKHIDMATAN	802,700.00	930,115.97	42,584.03	95.62
ASET	39,900.00	35,495.00	4,405.00	88.96
JUMLAH	**4,476,100.00**	**4,316,018.94**	**160,081.94**	**96.42**

PEJABAT HUTAN DAERAH KEDAH BARAT SEHINGGA DISEMBER 2023

PERKARA	PERUNTUKAN	PERBELANJAAN	BAKI	PERATUS PERBELANJAAN
	RM	RM	RM	%
GAJI & EMOLUMEN	977,000.00	847,172.09	129,827.91	86.71%
BEKALAN & PERKHIDMATAN	171,000.00	149,838.60	21,161.40	87.62%
ASET	11,600.00	10,495.00	1,105.00	90.47%
JUMLAH	**1,159,600.00**	**1,007,505.69**	**152,094.31**	**86.88%**

LAPORAN PERBELANJAAN MENGURUS PERSEKUTUAN B23 BERAKHIR 31 DISEMBER 2023

BIL	PERIHAL WARAN	PERUNTUKAN	PERBELANJAAN	BAKI	PERATUS PERBELANJAAN
		RM	RM	RM	%
1.	0706000 (14000) – **ELAUN LEBIH MASA** Biodiversity Protection and Patrolling Program (BP3)	5,304.48	5,304.48	0.00	100.00
2.	070600 (21000) – **PERBELANJAAN PERJALANAN DAN SARA HIDUP** Biodiversity Protection and Patrolling Program (BP3)	8,689.75	8,689.75	0.00	100.00
JUMLAH		**13,994.23**	**13,994.23**	**0.00**	**100.00**

LAPORAN PERBELANJAAN PEMBANGUNAN PERSEKUTUAN P23 BERAKHIR 31 DISEMBER 2023

BIL	PERIHAL WARAN	PERUNTUKAN	PERBELANJAAN	BAKI	PERATUS PERBELANJAAN
		RM	RM	RM	%
1.	08600 4044 031 Program Penanaman Pokok bagi Kempen Penanaman 100 Juta Pokok	50,000.00	50,000.00	0.00	100.00
2.	08600 4044 059 Projek Pembangunan Hutan Taman Negeri Ulu Muda, Kedah	439,825.00	429,825.00	10,000.00	97.73
3.	08601 1404 034 Projek Pembangunan Kajian Penanaman Pokok Bakau dan Spesis yang sesuai di persisiran pantai negara	14,000.00	14,000.00	0.00	100.00
JUMLAH		**503,825.00**	**493,825.00**	**10,000.00**	**98.02**

JUMLAH KUTIPAN HASIL DAN CESS SEHINGGA 31 DISEMBER 2023

BIL	ANGGARAN TAHUN 2023 RM	JUMLAH KUTIPAN RM	% TERKUMPUL
1.	HASIL 30,338,020.00	26,656,407.96	87.86
2.	CESS 3,000,000.00	7,780,228.41	259.34
JUMLAH	**33,338,020.00**	**34,436,636.37**	**103.30**

KUTIPAN HASIL - BERAKHIR 31 DISEMBER 2023

BIL	KOD AKAUN	PENJELASAN KOD	ANGGARAN TAHUN 2023	JUMLAH KUTIPAN 31 DIS 2023	% TERKUMPUL
1	H0161812	ROYALTI PENGELUARAN BAHAN HUTAN	3,360,010.00	5,590,721.89	166.39
2	H0173701	PREMIUM PERHUTANAN	24,420,000.00	16,753,027.17	68.60
3	H0171201	LESEN PERHUTANAN/MEMASUKI HUTAN SIMPANAN	50,000.00	197,423.66	394.85
4	H0171257	BAYARAN UNTUK BERNIAGA - BAYARAN KONTRAKTOR	40,000.00	32,400.00	81.00
5	H0171262	PERMIT PERHUTANAN	1,000,000.00	1,052,033.52	105.20
6	H0171283	LESEN KILANG BAHAN HUTAN	300,000.00	266,850.00	88.95
7	H0171299	PELBAGAI BAYARAN YANG LAIN	90,000.00	111,230.00	123.59
8	H0171399	LAIN-LAIN BAYARAN PENDAFTARAN	50,000.00	169,825.00	339.65
9	H0272109	BAYARAN JABATAN HUTAN	150,000.00	577,782.54	385.19
10	H0272499	BAYARAN-BAYARAN PERKHIDMATAN YANG LAIN	10,000.00	24,360.00	243.60
11	H0273108	JUALAN BORANG SEBUTHARGA	25,000.00	22,600.00	90.40

BIL	KOD AKAUN	PENJELASAN KOD	ANGGARAN TAHUN 2023	JUMLAH KUTIPAN 31 DIS 2023	% TERKUMPUL
13	H0273301	JUALAN HARTA BENDA (ASET TETAP & SBGNYA)	0.00	4,275.00	
14	H0273199	JUALAN BARANG-BARANG CETAK YANG LAIN	0.00	3,375.50	
15	H0273399	JUALAN HARTA BENDA YANG LAIN	30,000.00	28,500.00	95.00
16	H0274201	SEWA BANGUNAN KEDIAMAN	50,000.00	0	
17	H0274206	SEWA BANGUNAN DAN GERAI	3,000.00	8,673.00	289.10
18	H0274904	SEWAAN POKOK (PAJAKAN)	10.00	0.00	0
19	H0176102	GANTIRUGI DARI RAMPASAN (HUTAN)	600,000.00	1,525,657.46	254.28
20	H0176110	DENDA-DENDA DAN RAMPASAN	150,000.00	253,000.00	168.67
21	H0181101	TERIMAAN BAYARAN BALIK TAHUN LALU (GAJI, ELAUN,DLL)	-	385.75	
22	H0181199	BAYARAN BALIK LAIN2	-	358.47	
23	H0161406	CUKAI SES (KWPH)	3,000,000.00	7,780,228.41	259.34
		JUMLAH	33,338,020.00	34,436,636.37	103.30

SEKSYEN SIASATAN

1. **Jumlah Kes Kesalahan Hutan bagi tahun 2023.**

   Pada tahun 2023 Jabatan Perhutanan Negeri Kedah (JPNK) telah merekodkan sebanyak 29 Kertas Siasatan dibuka bagi kes kesalahan hutan. Daripada jumlah kes tersebut seramai 90 orang individu ditangkap dan sejumlah 42 kenderaan atau jentera disita.

2. **Jumlah Kes yang dikenakan kompaun dan tindakan Mahkamah 2023.**

   Daripada 29 kes kesalahan hutan pada tahun 2023 tersebut sebanyak 2 kes mahkamah, 13 kes telah dikenakan kompaun. selebihnya iaitu sebanyak 3 kes Tiada Tindakan Lanjut (NFA) dan 13 kes masih lagi dalam siasatan lanjut .

3. **Pecahan kesalahan hutan mengikut Seksyen dalam Akta 313 bagi tahun 2023.**

KESALAHAN DI BAWAH AKTA 313	BILANGAN KES
Seksyen 15(1)	1
Seksyen 32(1)	2
Seksyen 47(1)	**9**
Seksyen 50(1)	**1**
Seksyen 68(1)	**11**
Seksyen 81(1)	**3**
Seksyen 84(1)	**5**
Seksyen 97(1)	**1**

4. **Jumlah Nilai kompaun kesalahan hutan bagi tahun 2023.**

   Bagi tahun 2023, jumlah kompaun yang berjaya di kutip oleh JPNK adalah sebanyak RM 253,000.00.

5. **Senarai Kes yang dibawa kepada pendakwaan mahkamah tahun 2023.**

Bil.	TARIKH KES	KESALAHAN	KEPUTUSAN MAHKAMAH
1.	**01.02.2023**	Seksyen 47(1) APN Kerana Memasuki Hutan Simpan Tanpa Kebenaran Dalam Hutan Simpan di Kompartmen 12, Hutan Simpan Bukit Enggang	Mahkamah Sesyen Baling menjatuhi hukuman seperti berikut: i. 5 warga tempatan dan 2 orang warga china telah didenda RM 5,000/individu. ii. 31 individu warganegara Myanmar dan 2 individu Warganegara Nepal (PATI) dijatuhkan hukuman 6 bulan penjara dari tarikh hukuman.
2.	**15.09.2023**	Seksyen 47(1) APN Kerana Memasuki Hutan Simpan Tanpa Kebenaran Dalam Hutan Simpan di Kompartmen 35, Hutan Simpan Rimba Teloi	Mahkamah Sesyen Baling menjatuhi hukuman seperti berikut: i. B1-B5 denda sebanyak RM 6,500/Individu; ii. B6-B9 penjara selama 8 bulan dari tarikh tangkapan.

6. **Statistik / Graf trend kesalahan hutan 2014-2023.**

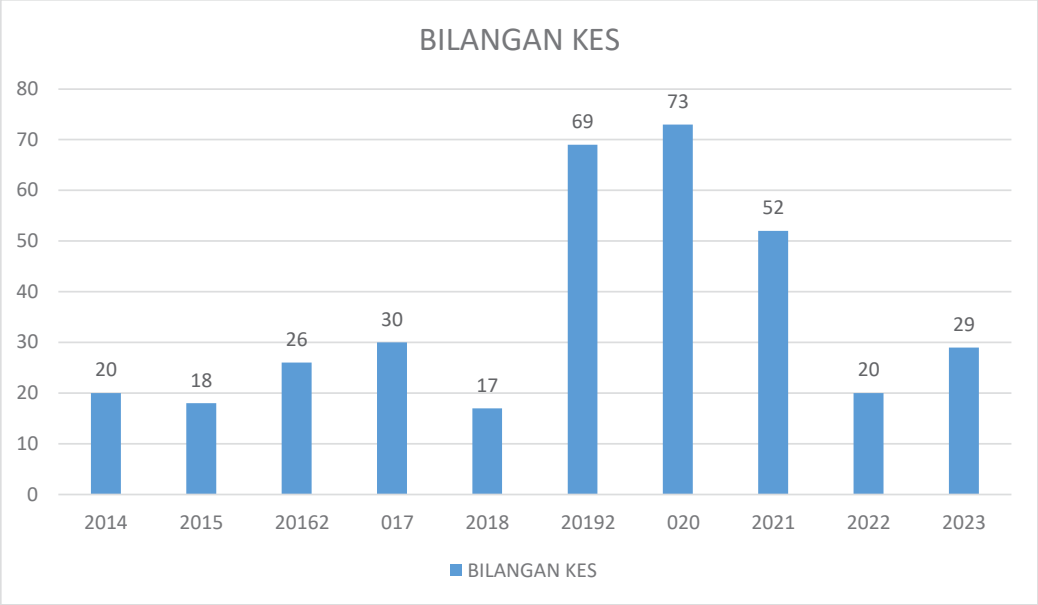

SEKSYEN KEPELBAGAIAN SUMBER HUTAN

HUTAN SIMPANAN HUTAN DARA (VJR)

NO. VJR	HUTAN SIMPAN	DAERAH	KOMPT	KELUASAN	TUMBUHAN UTAMA	TAHUN PENUBUHAN
No. K6	**Bukit Perangin**	**KU**	24	866.0	Merawan Batu, Meranti Tembaga, Meranti Temak Nipis, Meranti Jerit, Meranti Pipit, Meranti Sarang Punai, Gerutu-Gerutu, Seraya	1960
No. K2	**Gunung Jerai**	**KT**	20	506.0	Seraya	1960
No. K3	**Gunung Jerai**	**KT**	25	168.0	Seraya, Meranti Sarang Punai Bukit, Mengkulang Jari	1960
No. K4	**Gunung Jerai**	**KT**	26	566.0	Kumpulan Meranti & Keruing	1960
No. K5	**Gunung Jerai**	**KT**	27	279.0	Gerutu, Meranti Seraya, Meranti Bukit	1960
No. K1	**Sungkop**	**KT**	8B	133.0	Mersawa, Keruing Gondol, Damar Hitam Pipit, Seraya	1950
No. K7	**Gunung Inas**	**KS**	11	51.0	Seraya	1962
No. K8	**Bukit Perak**	**KT**	36D	158.0	Merawan Batu, Meranti Tembaga, Meranti Jerit, Meranti Seraya, Gerutu-Gerutu	1975
No. K9	**Bukit Perangin**	**KU**	29	128.0	Meranti Jerit, Gerutu-Gerutu, Meranti Temak Nipis	1960
No. K10	**Gunung Raya**	**Langkawi**	12	311.0	Keruing, Meranti	1976
No. K11	**Gunung Machinchang**	**Langkawi**	8	80.0	Giam, Meranti	1976
No. K12	**Gunung Machinchang**	**Langkawi**	9	175.0	Keruing, Resak	1976
No. K13	**Gunung Machinchang**	**Langkawi**	14	315.0	Resak, Keruing	1976
No. K14	**Rimba Teloi**	**KT**	76	573.0	Jelutong, Kempas, Kekatong, Meranti Merah Muda,	
No. K15	**Bukit Perak**	**KT**	50	304.00	Merawan Batu, Meranti Tembaga, Meranti Jerit, Meranti Seraya, Gerutu-Gerutu	1975
No. K16	**Ulu Muda**	**KT**	112	599.0	-	2013
JUMLAH				**5212.0**		

HUTAN MEMPUNYAI NILAI PEMELIHARAAN TINGGI (HCVF)

BIL	HUTAN SIMPAN	DAERAH	KOMPT.	KELUASAN	SPESIES YANG DILINDUNGI	TAHUN PENUBUHAN
1	**HS Gunung Jerai**	**KT**	23	1.0	Orkid Selipar	2013
2	**HS Merbok**	**KT**	4	1.0	Kurma Laut	2013

AKTIVITI											Catatan
2013 Bancian	**2016** Bancian Penilaian Biologi	Laporan	**2019** Penubuhan Plot Ekologi	Laporan	**2020** Bancian Penilaian Biologi	Laporan	**2021** Penilaian Inventori	Laporan	**2022** Bancian	Laporan	
	1.0 Ha	/									
	1.0 ha								200.0 Ha		
	1.0 ha	/							168.0 Ha		
	1.0 ha	/			150 ha (Sbhg Kompt. 26)						Dilaksanakan oleh BSB JPSM
279.0 Ha	1.0 ha	/							279.0 Ha		
133.0 Ha	1.0 ha										
	1.0 ha	/									
	1.0 ha	/									
127.0 Ha	1.0 Ha	/									
	1.0 ha	/					311.0 Ha	/			
	1.0 ha	/			1.0 Ha	/					
	1.0 ha	/			1.0 Ha	/					
	1.0 ha				1.0 Ha	/					
400.0 Ha	1.0 ha	/	1.0 ha	/							
	1.0 ha	/									Luas Asal 304.0 Ha (Tolak Keluar Kuari Batu 30.351)
	1.0 ha	/									

JUMLAH BAKI ANAK POKOK (BAHAN TANAMAN DI TAPAK SEMAIAN
Jabatan Perhutanan Negeri Kedah Bagi Tahun 2023
(Januari Hingga Disember)

BIL	TAPAK SEMAIAN	KAPASITI	JUMLAH BAKI TERKINI BAHAN TANAMAN (ANAK BENIH/ ANAK POKOK) TAHUN 2023											
			JAN	FEB	MAC	APRIL	MEI	JUN	JULAI	OGOS	SEPT	OKT	NOV	DIS
1	CHANGLOON	150,000	47,428	46,581	45,542	43,993	41,674	39,896	39,855	40,734	40,442	40,066	39,775	39,176
2	GURUN	20,000	13,594	12,664	11,670	11,670	11,670	11,670	11,670	10,425	10,124	9,830	9,830	9,830
3	JENIANG	20,000	14,237	13,847	13,547	13,497	9,610	9,588	9,565	8,915	11,043	8,285	8,213	8,285
4	WENG	20,000	11,402	11,402	11,379	11,349	11,494	11,274	12,799	10,826	7,444	5,328	4,928	4,900
5	PAHAU	20,000	6,437	4,572	4,347	3,355	2,673	2,478	2,336	2,234	1,950	1,762	1,710	1,958
6	LANGKAWI	20,000	2,306	2,206	2,200	2,200	2,200	2,015	2,015	2,015	2,015	2,015	2,015	1,967
JUMLAH KESELURUHAN			95,404	91,272	88,685	86,064	79,321	76,921	78,240	75,149	73,018	67,286	66,471	66,116

SENARAI KAWASAN TAMAN EKO-RIMBA (TER) & HUTAN TAMAN NEGERI (HTN)

A PEJABAT DAERAH KEDAH UTARA

1. TER Puncak Jaring
2. TER Bukit Wang

B PEJABAT DAERAH KEDAH TENGAH

1. TER Sungai Teroi
2. TER Lata Mengkuang\
3. TER Sungai Rambai
4. TER Tupah
5. *TER Seri Perigi
6. *TER Batu Hampar
7. *TER Perangin Sik
8. *TER Titi Hayun
9. HTN Ulu Muda

C PEJABAT DAERAH KEDAH SELATAN

1. TER Bukit Hijau
2. *TER Lata Bayu
3. *TER Sungai Sedim
4. TER Ulu Paip

B PEJABAT DAERAH KEDAH BARAT

1. *TER Pasir Tengkorak
2. *TER Telaga Tujuh
3. TER Air Terjun Temurun
4. *TER Dayang Bunting
5. TER Gua Cherita

Kawasan bertanda (*) dioperasikan oleh operator

CADANGAN MENAIKTARAF RUANG PEJABAT JABATAN PERHUTANAN NEGERI KEDAH BANGUNAN SULTAN ABDUL HALIM, ALOR SETAR, KEDAH DARUL AMAN

TARIKH MULA : 15.8.2023
TARIKH SIAP : 21.12.2023

KERJA-KERJA MENAIKTARAF PUSAT INFORMASI HUTAN SIMPAN ULU MUDA, KEDAH DARUL AMAN

TARIKH MULA : 24.8.2023
TARIKH SIAP : 10.12.2023

Taman Eko-Rimba Sungai Rambai, Kedah

Imbasan 2023

AGICERASS CORNICULATUM
HUTAN PAYA LAUT MERBOK, KEDAH

LAWATAN DULI YANG AMAT MULIA TUNKU MAHKOTA KEDAH DAN DULI YANG AMAT MULIA TUNKU PUAN MAHKOTA KEDAH KE TAPAK SEMAIAN PEJABAT RENJ HUTAN KUBANG PASU, CHANGLUN

CHANGLUN, 15 JANUARI 2023

Duli Yang Amat Mulia (DYAM) Tunku Shazuddin Ariff Ibni Al-Aminul Karim Sultan Sallehuddin, Tunku Mahkota Kedah bersama DYAM Che Puan Nur Julie Ariff, Tunku Puan Mahkota Kedah perkenan mencemar duli melawat Tapak Semaian Pejabat Renj Hutan Kubang Pasu di Changlun, Kedah pada 15 Januari 2023.

Ketibaan DYAM Tunku Mahkota Kedah dan DYAM Tunku Puan Mahkota Kedah telah disambut oleh YBrs. Encik Muhamad bin Abdullah, Pengarah Perhutanan Negeri Kedah, Penolong Pengarah (Ladang Hutan & Inovasi), Pegawai Hutan Daerah Kedah Utara, Penolong Pegawai Hutan Daerah Kedah Utara dan kakitangan Pejabat Renj Hutan Kubang Pasu. DYAM Tunku Mahkota Kedah dan DYAM Tunku Puan Mahkota Kedah juga telah meluangkan masa untuk menanam anak pokok spesis Meranti temak di tapak semaian. DYAM Tunku Mahkota juga, turut menempah beberapa spesis tanaman yang berada di Tapak semaian Changlun seperti Tecoma dan Ketapang (*Terminalia catappa*) untuk ditanam dikediaman DYAM Tunku Mahkota.

Sesi penanaman pokok Meranti Temak yang telah disempurnakan oleh DYAM Tunku Mahkota Kedah dan DYAM Tunku Puan Mahkota Kedah.

Penerangan yang telah disampaikan oleh YBrs. Tuan Pengarah Perhutanan Negeri Kedah.

PROGRAM PENDAKIAN GUNUNG JERAI SEMPENA KEBERANGKATAN DULI YANG AMAT MULIA TUNKU MAHKOTA KEDAH DAN DULI YANG AMAT MULIA TUNKU PUAN MAHKOTA KEDAH

YAN, 22 JUN 2023

Duli Yang Amat Mulia (DYAM) Tunku Shazuddin Ariff Ibni Al Aminul Karim Sultan Sallehuddin, Tunku Mahkota Kedah dan Duli Yang Amat Mulia Che Puan Nur Julie Ariff, Tunku Puan Mahkota Kedah perkenan melakukan aktiviti pendakian Gunung Jerai yang telah diadakan pada 22 Jun 2023. Keberangkatan tiba DYAM Tunku Mahkota Kedah & DYAM Tunku Puan Mahkota Kedah di Taman Eko-Rimba (TER) Titi Hayun telah disambut oleh YBrs. Encik Mohamad Subhi Bin Abdullah, Pegawai Daerah Yan serta pegawai - pegawai daripada agensi - agensi lain yang berkaitan.

Seramai enam (6) orang anggota telah mengiringi DYAM Tunku Mahkota Kedah dan DYAM Tunku Puan Mahkota Kedah sepanjang pendakian dan telah diketuai oleh Malim Gunung Perhutanan (MGP) Kedah daripada Jabatan Perhutanan Negeri Kedah (JPNK). Sepanjang pendakian itu juga, banyak penerangan yang telah diberikan terutamanya kepentingan ekosistem hutan dan spesies - spesies pokok.

Sebelum tiba di puncak, DYAM Tunku Mahkota Kedah dan DYAM Tunku Puan Mahkota Kedah telah singgah di Air Terjun Alor Naga untuk berehat seketika sebelum meneruskan pendakian ke puncak Gunung Jerai. Pendakian ini telah mengambil masa selama empat (4) jam untuk tiba di puncak Gunung Jerai yang mempunyai ketinggian 986 meter dari aras laut.

DYAM Tuanku Mahkota Kedah menitipkan pesanan kepada mana-mana individu yang berhasrat untuk melakukan sebarang aktiviti pendakian di sini untuk mendapatkan permit memasuki Hutan Simpanan Kekal (HSK) daripada JPNK serta mendapatkan khidmat MGP Kedah bagi memastikan keselamatan para pendaki disamping memberi pendedahan serba sedikit mengenai pendidikan alam sekitar kepada para pendaki. Akhir sekali, semua pendaki telah selamat tiba di puncak Gunung Jerai pada jam 1.30 petang.

DYAM Tunku Mahkota Kedah dan DYAM Tunku Puan Mahkota Kedah telah tiba di puncak Gunung Jerai.

Keberangkatan tiba DYAM Tunku Mahkota Kedah dan DYAM Tunku Puan Mahkota Kedah di perkarangan TER Titi Hayun, Daerah Yan.

Semasa pendakian ke puncak Gunung Jerai.

Seramai 4 orang MGP Kedah yang turut membantu dalam menjayakan program pendakian bersama DYAM Tunku Mahkota Kedah dan DYAM Tunku Puan Mahkota Kedah.

PROGRAM *CORPORATE SOCIAL RESPONSIBILITY (CSR)* : MEMBERSIH DAN MENAIKTARAF LALUAN PENDAKIAN BUKIT FAKIR TERBANG BERSAMA BELIA KOMUNITI SETEMPAT DAN MALIM GUNUNG PERHUTANAN KEDAH

TASIK PEDU, 26 JUN 2023

Program *Corporate Social Responsibility (CSR)* : Membersih dan Menaiktaraf Laluan Pendakian Bukit Fakir Terbang bersama Belia Komuniti Setempat dan Malim Gunung Perhutanan Kedah telah diadakan pada 26 Jun 2023 bertempat di perkarangan Mutiara Resort Tasik Pedu. Untuk makluman, program ini telah disertai seramai 50 orang peserta yang terdiri daripada golongan belia komuniti setempat, Malim Gunung Perhutanan (MGP) Kedah dan kakitangan Jabatan Perhutanan Negeri Kedah (JPNK).

Objektif pelaksanaan program ini adalah untuk membersih dan menaiktaraf denai pendakian Bukit Fakir Terbang bersama komuniti setempat yang terletak di dalam kawasan Taman Negeri Ulu Muda, Kedah. Antara kerja - kerja yang telah dilaksanakan sepanjang pendakian adalah memasang papan tanda checkpoint bagi setiap tempat perhentian, memasang tagging smart trail disepanjang laluan pendakian, memasang petunjuk arah 'Malaysia & Thailand' di puncak Bukit Fakir Terbang, memasang papan tanda 'Pemberitahuan Dilarang Memasuki Kawasan Hutan Simpanan Kekal (HSK)' di pintu masuk denai, memasang tangga serta tali keselamatan di beberapa lokasi denai.

Pergerakan para peserta ke pintu masuk denai pendakian.

Sesi agihan peralatan yang perlu dibawa semasa pendakian.

Selaras dengan itu, program ini telah berjaya dilaksanakan dengan kerjasama semua pihak selama tujuh (7) jam di bukit yang mempunyai ketinggian 547 meter dari paras laut. Semua peserta telah selamat sampai ke tempat berkumpul pada jam 5.30 petang. Sejajar dengan itu, besar harapan kami agar program CSR ini dapat dilaksanakan setiap tahun bagi merapatkan silaturahim antara pihak JPNK dan komuniti setempat Pedu serta dapat membantu dalam mempromosikan denai pendakian yang terdapat di Kedah.

Sebahagian para pendaki bagi kumpulan pemasangan papan tanda *checkpoint*.

Pemasangan salah satu papan tanda checkpoint.

Kerjasama sesama komuniti, MGP Kedah dan kakitangan JPNK sepanjang pendakian.

Pemasangan papan tanda petunjuk arah 'Malaysia & Thailand' di puncak Bukit Fakir Terbang.

MAJLIS LAMBAIAN KASIH SANJUNGAN BUDI SEMPENA PERSARAAN DAN MAJLIS APRESIASI PEGAWAI SERTA KAKITANGAN JABATAN PERHUTANAN NEGERI KEDAH TAHUN 2023

SUNGAI PETANI, 15 OKTOBER 2023

Majlis Lambaian Kasih Sanjungan Budi Sempena Persaraan dan Majlis Apresiasi Pegawai serta Kakitangan Jabatan Perhutanan Negeri Kedah Tahun 2023 telah disempurnakan oleh Ketua Pengarah Perhutanan Semenanjung Malaysia, Yang Berbahagia Dato' Indera Mohd Ridza bin Awang di Dewan Grand Diamond Ballroom, Hotel Purest, Sungai Petani. Majlis ini merupakan inisiatif Jabatan Perhutanan Negeri Kedah bagi menghargai para pegawai dan kakitangan yang bersara serta penghargaan kepada kakitangan yang telah menunjukkan prestasi cemerlang dalam perkhidmatan.

Yang Berbahagia Dato' Indera Mohd Ridza bin Awang telah menyampaikan hadiah serta sijil penghargaan kepada lapan (8) orang kakitangan yang telah bersara dan 27 orang penerima Anugerah Perkhidmatan Cemerlang bagi tahun 2023 (Prestasi 2022). Yang Berbahagia Dato' Indera turut menyampaikan Anugerah Khas Jabatan Perhutanan Negeri Kedah bagi Kejohanan Pertandingan Kawad dan Kejohanan Bola Sepak. Majlis tersebut turut diraikan bersama Pengarah Perhutanan Negeri Kedah, Yang Berusaha Encik Muhamad bin Abdullah, Timbalan Pengarah (Pembangunan), Yang Berusaha Encik Zainuddin bin Jamaluddin, Timbalan Pengarah (Operasi), Yang Berusaha Encik Mohd Asri bin Yussof, penerima - penerima Anugerah Perkhidmatan Cemerlang, kakitangan - kakitangan persara serta warga Jabatan Perhutanan Negeri Kedah yang terlibat dalam menjayakan Majlis Lambaian Kasih Sanjungan Budi Sempena Persaraan dan Majlis Apresiasi Pegawai serta Kakitangan Jabatan Perhutanan Negeri Kedah.

Yang Berbahagia Dato' Indera Mohd Ridza bin Awang, Ketua Pengarah Perhutanan Semenanjung Malaysia turut hadir bersama bagi menyempurnakan majlis tersebut.

Ucapan aluan yang telah disampaikan oleh Yang Berusaha Encik Muhamad bin Abdullah, Pengarah Perhutanan Negeri Kedah.

Sesi penyampaian cenderamata kepada salah seorang persara.

Penyampaian sijil Anugerah Perkhidmatan Cemerlang kepada salah seorang kakitangan Jabatan Perhutanan Negeri Kedah.

Ucapan perasmian yang telah disempurnakan oleh Yang Berbahagia Dato' Indera Mohd Ridza bin Awang, Ketua Pengarah Perhutanan Semenanjung Malaysia

Sesi bergambar bersama para pemenang Kejohanan Pertandingan Kawad Peringkat Negeri Kedah.

Sesi bergambar bersama warga Jabatan Perhutanan Negeri Kedah.

PROGRAM *CORPORATE SOCIAL RESPONSIBILITY (CSR)* : GOTONG-ROYONG MEMBERSIHKAN SEKITAR KAWASAN PENGKALAN GUBIR, TAMAN NEGERI ULU MUDA BERSAMA KOMUNITI SETEMPAT DAN KAKITANGAN JABATAN PERHUTANAN NEGERI KEDAH

TAMAN NEGERI ULU MUDA, 26 OKTOBER 2023

Program *Corporate Social Responsibility (CSR)* : Gotong-royong membersihkan sekitar kawasan Pengkalan Gubir, Taman Negeri Ulu Muda bersama Komuniti Setempat telah diadakan pada 26 Oktober 2023 bertempat di sekitar Pengkalan Gubir, Taman Negeri Ulu Muda. Untuk makluman, program ini telah disertai seramai 60 orang peserta yang terdiri daripada golongan komuniti setempat dan kakitangan Jabatan Perhutanan Negeri Kedah (JPNK).

Objektif pelaksanaan program ini adalah untuk membantu membersih dan membaikpulih kemudahan - kemudahan yang terletak di sekitar kawasan Taman Negeri Ulu Muda. Antara kerja - kerja pembersihan yang telah dilaksanakan adalah mencuci tandas, surau, gazebo, mengutip sampah disekitar kawasan Pengkalan Gubir dan memasang papan tanda arah serta papan tanda 'Dilarang Membuang Sampah'. Selaras dengan itu, program ini telah berjaya dilaksanakan dengan kerjasama semua pihak selama empat (4) jam. Sejajar dengan itu, besar harapan kami agar program CSR ini dapat dilaksanakan setiap tahun bagi merapatkan silaturahim antara pihak JPNK dan komuniti setempat Gubir serta dapat membantu dalam mengekalkan kelestarian kawasan tersebut.

Sebahagian komuniti setempat di sekitar Pengkalan Gubir.

Sesi gotong-royong membersihkan surau di Taman Negeri Ulu Muda.

Malim Gunung Siri 2

Pengurusan Baharu Di Taman Eko Rimba Sungai Sedim

Simposium Tessa

Aktiviti Kutipan Anak Liar

Audit Bebas
Mc&I Sfm
Oleh Sirim Qas

Bengkel
Pembangunan
Laman Web
Jpnk

Program Penanaman Pokok Bersama Politeknik Sultan Abdul Halim Muadzam Shah di Hs Jerlun

Utm Di Kompt 1 Hs Merbok

Majlis Ikrar Serta Amanat Pegawai Hutan Daerah Kedah Tengah Januari 2023

Program Penanaman Pokok Di Hutan Simpanan Kekal Merbok

Perlawanan Persahabatan Bola Sepak Diantara Phdks Dan Jpn Perak

Tanaman Pokok Bersama Pelajar Sekolah Dan Agensi Kbs Di Baling

Program Ekspedisi Kembara Hijau Dan Kempen Penanaman 100 Juta Pokok Oleh Yink Bersama Jpnk

Program Perhutanan Sosial Komunikasi dan kesedaran awam (CEPA) bagi kempen penanaman 100 juta pokok di SK Malau

Aktiviti Program Penanaman Pokok Di Hutan Simpan Gunung Raya, Langkawi

Aktiviti Program Hiking Sempena Sambutan Hari Perhutanan Semenanjung Malaysia Di Kilim Hutan Simpan Gua Cherita, Langkawi

Kursus Asas Pemadaman Kebakaran

Kursus Pengecaman Kayu Balak Bulat

Penyitaan kayu di Kilang Papan Afandi Enterprise. Rentetan daripada laporan KUIP yang menjalankan 'mystery shopping'

Audit Bebas Siri Qas Pensijilan Pengurusan Hutan Mc&I (Sfm) Bagi Unit Pengurusan Hutan (Fmu) Negeri Kedah 2023

NEW STRAITS TIMES ESTABLISHED 1845
06.02.2023

Rare Earth Elements Mining Once Again Detected in Bukit Enggang Forest Reserve

SIK: Illegal mining of rare earth elements (REE) has been detected at the Bukit Enggang forest feserve three months after the theft of these metals were reported.

Many are questioning whether the mining of Lanthanide, which fetches high prices, was done with permission from the state government. Residents also want to know if the theft of the metals is recurring. The Kedah government had previously said that non-radioactive REE reserves in Kedah, which were mainly found in Sik and Ulu Muda, were estimated to be worth more than RM60 billion.

On Jan 10, Kedah Menteri Besar Incorporated (MBI) signed a memorandum of understanding with a local and foreign companies to conduct research, gather information and for sharing of expertise for the exploration of REE in the state. Exploration work began soon after and it was conducted by an entity comprising highly-skilled foreign expertise.

Now, villagers in this area are questioning whether the MoU was truly limited to exploration activities , or if it had once again led to the illegal mining of REE.

HIDDEN ACTIVITIES

Former Jeneri assemblyman and community activist, Mahadzir Abd Hamid said villagers in Kampung Sungai Chong and Kampung Sungai Senam claimed to have seen lorries bringing various mining equipment to Bukit Enggang. He said the activities were being kept hidden and it involved Compartments 13, 14 and 15 at the Bukit Enggang forest reserve, which is located about six kilometres from the two villages. He said villagers were still reeling from the shock of the case of REE theft in October last year when a foreigner was compounded RM630,000.

“Prior to this, the Kedah Forestry Department seized all the stolen REE and machinery at the mining site. However, none of those machinery were seen to have come out of the site.

“Most of the equipment including pipes used for REE mining remain at the site. Residents can still see foreign workers around Bukit Enggang.
“Some people are worried that following a permission granted by the state government to conduct REE exploration, some quarters might abuse this permission to steal REE similar to what happened last year,” said Mahadzir when met here recently.

He said the effects of illegal REE mining could be seen in the pollution at Sungai Senam, which was due to the chemical affluents from the extraction of REE.
“We urge the Department of Environment to conduct tests on the water quality at Sungai Senam, which is a source of water for nearby residents. I worry that there might be high concentrations of heavy metals in Sungai Senam, which flows into Sungai Jeneri and Sungai Muda which are both main intake points for clean water.
“The wellbeing and health of people living in Kedah, Penang and Perlis, who rely on these water resources, will be affected in the long run,” he said.

Residents in the area are urging authorities to take action to prevent another case of REE theft.

FORCED TO PUT UP WITH DUST

Zulkefly Hassan, 54, from Kampung Sungai Chong claimed to have seen lorries ferrying equipment and chemicals believed to be used for REE extraction at a site which had been raided by the authorities last year.

“The chemicals might have been produced overseas, based on labels on the bags. Residents are dumbfounded by this. Even if research is being done, there should not be a need to bring in so much equipment and chemicals.
“I have seen lorries going in and out of the route to Bukit Enggang about 10 times. There are four-wheel drive vehicles driven by non-locals and they are going into the site more and more every day. They are probably mining REE, similar to what happened last year.”

Zulkefly said villagers have been forced to put up with dust whenever heavy vehicles ply the uphill route to the forest reserve.
“I don’t know how much longer we can put up with this. In the past incident, there was a lot of REE which was mined, and at that time, the lorries had gone in and out of the area to ferry the metal under the pretext of transporting fertiliser for durian trees.
“Recently, we have seen such vehicles ply the same route, but they were not transporting any equipment related to the durian farming project,” he said.

Muhammad Mursyidi Morad, 71, urged the authorities to take strict action against the culprits because the residents’ safety should be a top priority. He said his house was located in front of the the main junction along the route heading towards Bukit Enggang.

“There had been accidents (near the junction) involving lorries ferrying REE last year. Those accidents led to us finding out about the illegal activity.
“The people’s safety should be safeguarded. The lorries and other heavy vehicles are posing a danger to residents, especially children. I hope the illegal activity is stopped.”

Harian Metro
13.04.2023

40 didakwa ceroboh Hutan Simpan Bukit Enggang

Baling: Lima warga tempatan dan 35 warga asing didakwa di Mahkamah Sesyen di sini, hari ini atas pertuduhan menceroboh Hutan Simpan Bukit Enggang di Sik Januari lalu.

Tertuduh warga tempatan Ho Chung Meng, 54, dan Poh Chu Yuan, 21, mengaku tidak bersalah selepas pertuduhan ke atas mereka dibacakan jurubahasa secara berasingan ke atas mereka di hadapan Hakim Najwa Che Mat.

Bagaimanapun, tiada pengakuan direkodkan bagi tiga lagi warga tempatan iaitu Wong Siew Lin, 58; Tai Chan Weng, 56; dan Wong Hing Nam, 59, selepas mereka tidak memahami pertuduhan yang dibacakan dalam bahasa Melayu. Tiada pengakuan direkodkan membabitkan 31 lelaki warga Myanmar, dua lelaki warga China dan dua lelaki warga Nepal berusia antara 18 hingga 50 tahun berikutan mereka tidak memahami bahasa Melayu.

Mengikut kertas pertuduhan itu, mereka dituduh memasuki kawasan hutan tertutup iaitu Kompartment 12 Hutan Simpan Bukit Enggang tanpa memiliki permit memasuki hutan simpanan kekal antara jam 9 malam, 31 Januari lalu, hingga jam 3 pagi, 1 Februari lalu.

Kesemua tertuduh didakwa mengikut Subseksyen 47(1) Akta Perhutanan Negara 1984 yang jika sabit kesalahan boleh dikenakan denda tidak melebihi RM10,000 atau penjara tidak melebihi tiga tahun atau kedua-duanya sekali.

Pendakwaan kes dikendalikan Pegawai Pendakwa Jabatan Perhutanan Semenanjung Malaysia (JPSM), Wan Hazlin Suraya Wan Sharif, Noor Husnita Mohd Radzi dan Naliatul Huzaimi Ab Rasip, manakala lima tertuduh warga tempatan dan dua warga China diwakili peguam, Lee Keng Fatt.

Mahkamah kemudian membenarkan lima tertuduh warga tempatan diikat jamin masing-masing RM5,000 serta seorang penjamin, manakala dua tertuduh warga China pula dibenarkan ikat jamin masing-masing RM7,000 serta dua penjamin tempatan selain perlu menyerahkan pasport mereka.

Seramai 31 tertuduh warga Myanmar dan dua tertuduh warga Nepal pula tidak ditawarkan sebarang jaminan kerana sedang menjalani hukuman penjara di bawah Akta Imigresen kerana tidak memiliki dokumen perjalanan yang sah. Hakim kemudian menetapkan 11 Jun depan sebagai tarikh untuk sebutan semula kes dan proses melantik jurubahasa bagi tertuduh yang tidak memahami bahasa Melayu.

Februari lalu, media melaporkan seramai 52 lelaki ditahan Jabatan Perhutanan Negeri Kedah (JPNK) selepas disyaki terbabit melakukan aktiviti penerokaan unsur nadir bumi (REE) secara haram di kawasan Hutan Simpan Bukit Enggang, Sik. Dalam operasi itu JPNK turut menyita pelbagai peralatan dan jentera yang digunakan kumpulan terbabit dipercayai bagi melakukan kerja menggali serta mengekstrak bahan REE terbabit.

astro AWANI

13.04.2023

40 disyaki teroka unsur nadir bumi secara haram di Kedah dihadap ke mahkamah

BALING: Seramai 40 individu termasuk 35 warga asing yang ditahan kerana disyaki melakukan aktiviti penerokaan unsur nadir bumi (REE) secara haram di Hutan Simpan Bukit Enggang, Sik, dihadapkan ke Mahkamah Sesyen Baling hari ini.

Semua mereka dituduh memasuki kawasan hutan tertutup iaitu Kompartment 12, Hutan Simpan Bukit Enggang tanpa memiliki permit memasuki hutan simpanan kekal antara jam 9 malam, 31 Januari lalu hingga jam 3 pagi, 1 Feb lalu.

Mereka didakwa mengikut Subseksyen 47(1) Akta Perhutanan Negara 1984 (Akta 313) yang diterima pakai negeri Kedah di bawah Enakmen (Pemakaian) Perhutanan Negara 1985 dan boleh dihukum di bawah Subseksyen 47 (4) Enakmen yang sama.

Jika sabit kesalahan mereka boleh dikenakan denda tidak melebihi RM10,000 atau penjara tidak melebihi tiga tahun atau kedua-duanya sekali.

Tertuduh terdiri daripada dua lelaki warga tempatan Poh Chu Yuan, 21, dan Ho Chung Meng, 54, bagaimanapun mengaku tidak bersalah sebaik pertuduhan dibacakan berasingan di hadapan Hakim Najwa Che Mat.

Tiga lagi warga tempatan termasuk seorang wanita, Wong Siew Lin, 58; Tai Chan Weng, 56; dan Wong Hing Nam, 59, juga tidak direkodkan sebarang pertuduhan kerana tidak memahami bahasa Melayu.

Sementara itu, tiada pengakuan juga direkodkan daripada 31 lelaki warga Myanmar, dua lelaki (China) dan dua lelaki (Nepal) yang berusia antara 18 hingga 50 tahun berikutan tidak memahami Bahasa Melayu dan memerlukan jurubahasa.

Bagaimanapun, mahkamah membenarkan lima warga Malaysia termasuk seorang wanita itu diikat jamin masing-masing RM5,000 dengan seorang penjamin.

Dua lelaki warga China pula dibenarkan ikat jamin masing-masing RM7,000 dengan dua penjamin warga Malaysia serta perlu menyerahkan pasport kepada mahkamah.

Mahkamah menetapkan 11 Jun depan untuk sebutan semula kes dan lantikan jurubahasa.

Seramai 31 warga Myanmar dan dua warga Nepal itu pula tidak ditawarkan sebarang jaminan kerana sedang menjalani hukuman penjara di bawah Akta Imigresen kerana tidak memiliki dokumen perjalanan yang sah.

Pendakwaan dikendalikan Timbalan Pendakwa Raya Jabatan Perhutanan Semenanjung Malaysia (JPSM) Wan Hazlin Suraya Wan Sharif, Noor Husnita Mohd Radzi dan Naliatul Huzaimi Ab Rasip manakala lima warga Malaysia dan dua warga China itu diwakili Peguam, Lee Keng Fatt.

Pada Februari lalu, media melaporkan seramai 52 lelaki ditahan Jabatan Perhutanan Negeri Kedah (JPNK) selepas disyaki melakukan aktiviti penerokaan unsur nadir bumi (REE) secara haram dalam Hutan Simpan Bukit Enggang, Sik.

Dalam operasi itu JPNK turut menyita peralatan dan mesin yang digunakan untuk aktiviti terbabit.

astro AWANI

13.07.2023

Tangani isu penerokaan haram REE secara serius, elak berlaku di kawasan lain

SIK: Isu penerokaan unsur nadir bumi (REE) secara haram di Hutan Simpan Bukit Enggang di sini dikhuatiri boleh berlaku di kawasan lain sekitar daerah ini jika pihak yang berkenaan tidak mengambil langkah serius untuk menangani perkara itu.

Bekas Ahli Dewan Undangan Negeri Jeneri Mahadzir Abdul Hamid berkata ini kerana REE bukan sahaja terdapat di hutan simpan terbabit malah di kawasan lain menyebabkan penduduk Kampung Chong dan Kampung Sungai Senam yang terletak berhampiran bimbang kejadian sama akan berulang.

"Baru-baru ini, saya ada membuat tinjauan bersama mereka dan tidak mengesan sebarang kegiatan mencurigakan di hutan berkenaan... bagaimanapun, penduduk kampung mempersoal mengapa tiada tindakan pemantauan berterusan oleh pihak berkuasa.

"Kita risau perkara itu akan membuka ruang kepada pihak tidak bertanggungjawab melakukan pencerobohan di kawasan lain pula," katanya pada sidang media di Pusat Pembiakan Landak Raya Jeneri semalam.

Pada masa sama, beliau mencadangkan agar pihak berkuasa menubuhkan satu jawatankuasa siasatan yang mengkaji dan menyiasat isu di sebalik penerokaan REE secara haram itu.

"Saya juga memohon kepada Perdana Menteri Datuk Seri Anwar Ibrahim agar isu penerokaan REE diletakkan di bawah Majlis Keselamatan Negara seperti isu Bukit Malut di Pulau Langkawi," katanya.

Pada Oktober tahun lepas, Menteri Besar Kedah Datuk Seri Muhammad Sanusi Md Nor mengesahkan bahawa berlaku kegiatan mencuri REE di Hutan Simpan Bukit Enggang namun menafikan penglibatan kerajaan negeri atau Syarikat Prospek Suria Sdn Bhd yang diberi lesen eksplorasi untuk mengkaji potensi mineral itu.

Pada 13 April lepas, seramai 40 individu termasuk 35 warga asing dihadapkan ke Mahkamah Sesyen Baling atas pertuduhan mencerobohi Hutan Simpan Bukit Enggang di Sik.

astro AWANI

24.09.2023

Sembilan individu didakwa ceroboh hutan simpan di Sik

BALING: Seramai sembilan individu termasuk lima warga asing didakwa di Mahkamah Sesyen Baling, hari ini, atas pertuduhan menceroboh Hutan Simpan Rimba Teloi di Sik pada 14 September lalu.

Mengikut pendakwaan tertuduh, Tho Wei Loon, 45, Chen Wei Ming, 45, Zarhabi Shaari, 61, Abdul Halim Nawang, 61, yang merupakan rakyat tempatan dituduh memasuki kawasan hutan tertutup iaitu Kompartment 35 Hutan Simpan Rimba Teloi tanpa memiliki permit memasuki hutan simpanan kekal pada jam 4.12 petang 14 September lalu.

Selain itu, Li Juemin, 49, warga negara China, Aswadi, 43, Dedy Junaidi, 40, Muhamad Zaenuri, 31 dan Nasron, 51, yang merupakan warga negara Indonesia turut didakwa dengan pertuduhan yang sama.

Mereka dituduh di bawah Sub Seksyen 47 (1) Akta Perhutanan Negara 1984 yang jika sabit kesalahan boleh didenda tidak lebih RM10,000 atau penjara tidak lebih tiga tahun atau kedua-duanya sekali.

Kesemua yang didakwa mengaku tidak bersalah selepas pertuduhan dibacakan berasingan di hadapan Hakim Najwa Che Mat.

Hakim kemudian menetapkan jaminan sebanyak RM6,000 setiap seorang kepada Wei Loon, Wei Ming, Zarhabi, Abdul Halim dan Juemin dengan seorang penjamin.

Bagi Aswadi jaminan ditetapkan hakim sebanyak RM7,000 dengan dua penjamin warga negara Malaysia.
Bagaimanapun tiada jaminan ditawarkan kepada Dedy Junaidi, Muhamad Zaenuri dan Nasron.

Pendakwaan dilakukan Pegawai Pendakwa, Inspektor Halina Othman.

Sementara itu, Wei Loon turut dituduh menggaji empat imigran haram warga Indonesia mengikut Seksyen 55B Akta Imigresen 1959 yang boleh dijatuhi hukuman denda tidak lebih RM50,000 atau penjara tidak lebih setahun atau kedua-duanya bagi setiap seorang yang diambil bekerja.

Dalam pada itu, Juemin pula turut dituduh melanggar Peraturan 39(b) Peraturan-Peraturan Imigresen 1963 iaitu gagal mematuhi syarat Pas Lawatan (Sosial) dengan bekerja sebagai mengambil dan menguji sampel tanah di tempat tangkapan berkenaan.

Hakim kemudian menetapkan jaminan sebanyak RM10,000 kepada Wei Loon manakala RM5,000 kepada Juemin masing-masing dengan seorang penjamin.

Tertuduh Wei Loon, Wei Ming dan Juemin diwakili peguam Tan Yi Bin, Abdul Halim diwakili peguam Hairul Azam Hassan manakala Zarhabi diwakili peguam Amnach a/l Ee Niam.

Empat lagi tertuduh warga negara Indonesia tidak diwakili peguam.

Hakim menetapkan 3 Disember depan sebagai tarikh untuk sebutan semula kes.

BH Berita Harian
24.09.2023

Sembilan termasuk warga asing didakwa ceroboh Hutan Rimba Teloi

BALING: Sembilan individu termasuk lima warga asing didakwa di Mahkamah Sesyen di sini, hari ini, atas pertuduhan menceroboh Hutan Simpan Rimba Teloi di Sik pada 14 September lalu.

Semua tertuduh termasuk empat warga tempatan mengaku tidak bersalah selepas pertuduhan dibacakan secara berasingan oleh jurubahasa di hadapan Hakim Najwa Che Mat.

Mengikut pertuduhan, Tho Wei Loon, 45; Chen Wei Ming, 45; Zarhabi Shaari, 61, dan Abdul Halim Nawang, 61, didakwa memasuki kawasan hutan tertutup iaitu Kompartment 35 Hutan Simpan Rimba Teloi tanpa memiliki permit memasuki hutan simpanan kekal pada jam 4.12 petang 14 September lalu.

Turut didakwa adalah warga China, Li Juemin, 49, dan empat warga Indonesia dikenali sebagai Aswadi, 43; Dedy Junaidi, 40; Muhamad Zaenuri, 31, dan Nasron, 51, melakukan kesalahan sama.

Mereka dituduh mengikut Sub Seksyen 47 (1) Akta Perhutanan Negara 1984 yang jika sabit kesalahan boleh didenda maksimum RM10,000 atau penjara tidak lebih tiga tahun atau kedua-duanya sekali.

Pendakwaan dikendalikan Pegawai Pendakwa, Inspektor Halina Othman, manakala Wei Loon, Wei Ming dan Juemin diwakili peguam Tan Yi Bin. Abdul Halim diwakili peguam Hairul Azam Hassan dan Zarhabi diwakili peguam Amnach A/L Ee Niam.

Empat lagi tertuduh warga Indonesia tidak diwakili peguam.

Mahkamah kemudian menetapkan jaminan sebanyak RM6,000 setiap seorang dikenakan ke atas Wei Loon, Wei Ming, Zarhabi, Abdul Halim dan Juemin berserta seorang penjamin.

Bagi Aswadi jaminan ditetapkan sebanyak RM7,000 dengan dua penjamin, manakala tiada jaminan ditawarkan kepada tiga lagi tertuduh iaitu Dedy, Muhamad Zaenuri dan Nasron.

Sementara itu, Wei Loon turut berhadapan tuduhan menggaji empat imigran haram warga Indonesia tanpa permit sah mengikut Seksyen 55B Akta Imigresen 1959.

Jika sabit kesalahan, dia boleh dijatuhkan hukuman denda maksimum RM50,000 atau penjara tidak lebih setahun atau kedua-duanya bagi setiap seorang pekerja yang diambilnya bekerja.

Dalam pada itu, Juemin pula turut dituduh melanggar Peraturan 39(b) Peraturan-Peraturan Imigresen 1963 iaitu gagal mematuhi syarat Pas Lawatan (Sosial) dengan bekerja sebagai mengambil dan menguji sampel tanah di tempat tangkapan berkenaan.

Mahkamah kemudian menetapkan jaminan sebanyak RM10,000 ke atas Wei Loon, manakala RM5,000 ke atas Juemin dengan masing-masing perlu mengemukakan seorang penjamin.

Hakim kemudian menetapkan 3 Disember depan sebagai tarikh untuk sebutan semula kes.

astro AWANI

04.10.2023

Hutan Simpan Bukit Enggang Jadi Projek Perintis Kajian REE

ALOR SETAR: Kawasan Hutan Simpan Bukit Enggang di Sik dipilih sebagai projek perintis untuk mengkaji dan melihat kesan aktiviti perlombongan unsur nadir bumi (REE) selepas kerajaan membenarkan penerokaan mineral tersebut dalam negara.

Menteri Besar Kedah, Datuk Seri Muhammad Sanusi Md Nor berkata, kajian awal termasuk untuk memastikan aktiviti perlombongan REE tidak menjejaskan struktur hutan mahupun memberi kesan negatif terhadap tanah yang diteroka.

Menurutnya, impak hasil daripada kajian berkenaan akan dijadikan panduan dalam melombong REE di kawasan yang dibenarkan di negeri ini.

“Kajian yang dijalankan itu antaranya untuk melihat kesan perlombongan REE terhadap persekitaran seperti hutan simpan dan tanah yang diusahakan sebagai kawasan melombong dalam hutan simpan kekal (HSK) di Malaysia,” katanya ketika dihubungi di sini pada Rabu.

Sanusi berkata, kerajaan negeri akan memberi kerjasama sepenuhnya kepada kajian berkenaan bagi memastikan hasrat Kedah untuk meneroka hasil baharu sebagai pendapatan negeri tercapai.

“Kita ucapkan terima kasih atas pemilihan tapak Bukit Enggang sebagai perintis projek bagi kajian kesan perlombongan REE di Malaysia,” ujarnya.

Pada Selasa, Menteri Sumber Asli, Alam Sekitar dan Perubahan Iklim (NRECC), Nik Nazmi Nik Ahmad memaklumkan, kerajaan negeri kini dibenarkan membuat penerokaan awal REE berdasarkan prosedur operasi standard (SOP) sedia ada untuk perlombongan bijih REE dan mineral berkaitan.

Perkara itu diputuskan dalam mesyuarat pertama Jawatankuasa Penyelarasan Pembangunan Industri Mineral (JKPPIM) di ibu negara pada Selasa, yang turut dihadiri Sanusi.

Jawatankuasa berkenaan akan melihat kepada keperluan dalam melaksanakan rangka kerja kebangsaan bagi pembangunan industri mineral, antaranya pengekstrakan REE.

Pada 3 Oktober tahun lepas, media melaporkan berlaku kecurian mineral terbabit yang dilakukan sekumpulan warga asing di kawasan Hutan Simpan Bukit Enggang.

Susulan itu, kerajaan negeri didakwa terbabit dalam kegiatan melombong REE secara haram apabila tapak berkenaan disahkan milik Perbadanan Menteri Besar Kedah (MBI).

Bagaimanapun, Sanusi menafikan dakwaan, sebaliknya menegaskan MBI tidak terlibat dalam perlombongan haram malah individu terbabit telah didakwa di mahkamah dan dikenakan tindakan.

KILIM, KEDAH

Lampiran

KILIM, KEDAH

HUTAN PAYA LAUT MERBOK, KEDAH

LAMPIRAN A

MAKLUMAT PERJAWATAN, PENGISIAN & KEKOSONGAN JABATAN PERHUTANAN NEGERI KEDAH DARUL AMAN

BIL	JAWATAN	GRED	PERJAWATAN		
			LULUS	ISI	KOSONG
KUMPULAN PENGURUSAN DAN PROFESIONAL					
1	Pemelihara Hutan	G54	1	1	0
2	Pemelihara Hutan	G52	1	1	0
3	Pemelihara Hutan	G48	1	1	0
4	Pegawai Tadbir Negeri	N44	1	0	1
5	Pemelihara Hutan	G44	3	3	0
6	Pemelihara Hutan	G41	7	7	0
JUMLAH			**14**	**13**	**1**
KUMPULAN PELAKSANA					
7	Renjer Hutan / Pen. Pemelihara Hutan	G36	1	1	0
8	Pen. Pegawai Tadbir	N32	1	1	0
9	Renjer Hutan / Pen. Pemelihara Hutan	G32	3	2	1
10	Setiausaha Pejabat	N29	1	1	0
11	Renjer Hutan / Pen. Pemelihara Hutan	G29	13	13	0
12	Pembantu Tadbir (P/O)	N22	2	2	0
13	Pembantu Tadbir (P/O)	N19	12	12	0
14	Pegawai Khidmat Pelanggan	N19	1	1	0
15	Pembantu Tadbir (Kewangan)	W22	1	1	0
16	Penolong Akauntan Khas Untuk Penyandang (Jawatan Hakiki Pembantu Tadbir (Kewangan) W19/ W22)	W29	7	7	0
17	Pembantu Tadbir (Kewangan)	W19	3	2	1
18	Pelukis Pelan (Kejuruteraan Awam)	JA29	2	2	0
19	Pelukis Pelan (Kejuruteraan Awam)	JA19	3	2	1

BIL	JAWATAN	GRED	PERJAWATAN		
			LULUS	ISI	KOSONG
	KUMPULAN PELAKSANA				
20	Renjer Hutan (Jawatan Jumud / Kup. Jawatan Hakiki Renjer Hutan / Pen. Pemelihara Hutan G29)	G19	1	1	0
21	Pengawas Hutan	G22	14	13	1
22	Pengawas Hutan	G19	100	62	38
23	Pembantu Operasi	N14	1	1	0
24	Pemandu Kenderaan	H11	20	20	0
25	Pemandu Kenderaan One-Off	H14 KUP	5	4	1
26	Pembantu Operasi	N11	5	5	0
27	Pembantu Awam	H16	1	1	0
28	Pembantu Awam	H11	119	108	11
28	Pembantu Awam One-Off	H14 KUP	86	77	9
JUMLAH			**402**	**339**	**63**
JUMLAH BESAR			**416**	**352**	**64**

LAMPIRAN B

SENARAI KUMPULAN PENGURUSAN & PROFESSIONAL DAN KUMPULAN PELAKSANA JABATAN PERHUTANAN NEGERI KEDAH SEHINGGA 31 DISEMBER 2023

NAMA	GELARAN JAWATAN	GRED	PENEMPATAN
Muhamad bin Abdullah	Pengarah Perhutanan Negeri (Pejabat Pengarah Hutan)	G54	Pejabat Pengarah Hutan
Zainuddin bin Jamaluddin	Timbalan Pengarah Perhutanan (Pembangunan)	G52	Bahagian Pembangunan
Mohd Asri bin Yussof	Timbalan Pengarah Perhutanan (Operasi)	G48	Bahgaian Operasi Hutan
Rajihan bin Rahim	Pen. Pengarah (Silvikultur & Perlindungan)	G44	Seksyen Silvikultur & Perlindungan
Ihsan Sabri bin Kamarazaman	Pen. Pengarah (Pengurusan Hutan, Eko-Park Dan Hutan Taman Negeri)	G44	Seksyen Pengurusan Hutan, Eko-Park Dan Hutan Taman Negeri
Mohd Mustakim bin Semail	Pen. Pengarah (Penguatkuasaan)	G44	Seksyen Penguatkuasaan
Muhammad Said bin Abd Hakim	Pen. Pengarah (Ladang Hutan Dan Inovasi)	G41	Seksyen Ladang Hutan Dan Inovasi
Nurliyana Aqilah binti Asri	Pen. Pengarah (Kepelbagaian Sumber Hutan)	G41	Seksyen Kepelbagaian Sumber Hutan
Nurul Hana binti Mohd Sayuti	Pen. Pengarah (Perindustrian, Pengusahasilan Kayu Dan Bukan Kayu)	G41	Seksyen Perindustrian, Pengusahasilan Kayu Dan Bukan Kayu
Fatin Afiqah binti Roslan	Pen. Pengarah (Hutan Taman Negeri)	G41	JIP
Zulkurnain bin Zakaria	Pen. Pengarah (Siasatan)	G41	JIP

NAMA	GELARAN JAWATAN	GRED	PENEMPATAN
Azhar bin Murad	Renje Hutan / Pen. Pemelihara Hutan (Penguatkuasaan)	G36	Seksyen Penguatkuasaan
Mohd Noordeen bin Syed Mohamed	Renjer Hutan / Pen. Pemelihara Hutan (Sumber Manusia Dan Organisasi)	G29	Seksyen Sumber Manusia Dan Organisasi
Mohammad Amirul Aiman bin Mohammad Noor	Renjer Hutan / Pen. Pemelihara Hutan (Silvikultur & Perlindungan)	G29	Seksyen Silvikultur & Perlindungan
Mohd Akhir bin Abdul Razak	Renjer Hutan / Pen. Pemelihara Hutan (Ladang Hutan Dan Inovasi)	G29	Seksyen Ladang Hutan Dan Inovasi
Muhammad Muzamir bin Halim	Renjer Hutan / Pen. Pemelihara Hutan (Pengurusan Hutan, Eko-Park Dan Hutan Taman Negeri)	G29	Seksyen Pengurusan Hutan, Eko-Park Dan Hutan Taman Negeri
Husna Aini Habibah binti Muazam	Renjer Hutan / Pen. Pemelihara Hutan (Kejuruteraan)	G29	Seksyen Kejuruteraan
Pejabat Hutan Daerah Kedah Selatan			
Fadlilah Amirullah bin Mohamed	Pegawai Hutan Daerah (Pejabat Hutan Daerah Kedah Selatan)	G41	Pejabat Hutan Daerah Kedah Selatan
Anuar bin Ismail	Renjer Hutan / Pen. Pemelihara Hutan (Pejabat Hutan Daerah Kedah Selatan)	G29	Pejabat Hutan Daerah Kedah Selatan
Mohd Khairol Anuar bin Mahmud	Renjer Hutan / Pen. Pemelihara Hutan (Pejabat Hutan Daerah Kedah Selatan)	G29	Pejabat Hutan Daerah Kedah Selatan

NAMA	GELARAN JAWATAN	GRED	PENEMPATAN
Pejabat Hutan Daerah Kedah Tengah			
Nor Shahrini bin Nordin Ahmad	Pegawai Hutan Daerah (Pejabat Hutan Daerah Kedah Tengah)	G41	Pejabat Hutan Daerah Kedah Tengah
Dato' Ahmad Shuffir bin Zakaria	Renjer Hutan / Pen. Pemelihara Hutan (Pejabat Hutan Daerah Kedah Tengah)	G32	Pejabat Hutan Daerah Kedah Tengah
Mohd Kefri bin Ibrahim	Renjer Hutan / Pen. Pemelihara Hutan (Pejabat Hutan Daerah Kedah Tengah)	G29	Pejabat Hutan Daerah Kedah Tengah
M. Khairul Anwar bin Samsuddin	Renjer Hutan / Pen. Pemelihara Hutan (Pejabat Hutan Daerah Kedah Tengah)	G29	Pejabat Hutan Daerah Kedah Tengah
Pejabat Hutan Daerah Kedah Utara			
Harman bin Baharudin	Pegawai Hutan Daerah (Pejabat Hutan Daerah Kedah Utara)	G41	Pejabat Hutan Daerah Kedah Utara
Alias bin Othman	Renjer Hutan / Pen. Pemelihara Hutan (Pejabat Hutan Daerah Kedah Utara)	G32	Pejabat Hutan Daerah Kedah Utara
Nurul Amira binti Fadzil	Renjer Hutan / Pen. Pemelihara Hutan (Pejabat Hutan Daerah Kedah Utara)	G29	Pejabat Hutan Daerah Kedah Utara
Mohamad Syakir bin Othman	Renjer Hutan / Pen. Pemelihara Hutan (Pejabat Hutan Daerah Kedah Utara)	G29	Pejabat Hutan Daerah Kedah Utara
Pejabat Hutan Daerah Langkawi			
Akram bin Gimin	Pegawai Hutan Daerah Pejabat Hutan Daerah Langkawi)	G41	Pejabat Hutan Daerah Langkawi
Nek Abd Aziz bin Nek Ismail	Renjer Hutan / Pen. Pemelihara Hutan (Pejabat Hutan Daerah Langkawi)	G29	Pejabat Hutan Daerah Langkawi

LAMPIRAN C

SENARAI PESARA PEGAWAI / KAKITANGAN JABATAN PERHUTANAN NEGERI KEDAH TAHUN 2023

BIL	NAMA	NO. K/P	JAWATAN / GRED	TARIKH PERSARAAN	TEMPAT BERTUGAS	UMUR PERSARAAN	CATATAN
1.	Shoid bin Hassan	630129-02-5927	Pengawas Hutan / G19	29/01/2023	PHDKU	60	Bersara Wajib
2.	Mohammad Noor bin Saad	630225-02-5273	Pemandu Kenderaan / H11	25/02/2023	IPJPNK	60	Bersara Wajib
3.	Abdullah bin Abd Muthalib	670301-02-5053	Pengawas Hutan / G22	01/03/2023	PHDKS	56	Bersara Wajib
4.	Abd Halim bin Bakar	690216-02-5321	Pengawas Hutan / G19	10/03/2023	PHDKS	54	Pencen Terbitan
5.	Ahmad Wizam v Daud	630509-02-6489	Renjer Hutan / Pen Pemelihara Hutan / G32	09/05/2023	PHDKS	60	Bersara Wajib
6.	Mohammad Asri bin Samat	641107-02-5647	Pengawas Hutan / G19	01/07/2023	PHDKU	59	Bersara Pilihan
7.	Ahmad Taufik bin Elias	630814-02-5263	Pembantu Awam / H11	14/08/2023	PHDKU	60	Bersara Wajib
8.	Suhaimi bin Abdul Hamid	631114-02-5005	Pemandu Kenderaan / H11	14/11/2023	PHDKT	60	Bersara Wajib

LAMPIRAN D

LAPORAN BILANGAN KAKITANGAN YANG LAYAK MENERIMA ANUGERAH PERKHIDMATAN CEMERLANG (APC) TAHUN 2022

Bil.	Nama	Nama Jawatan / Gred
1	Fadlilah Amirullah bin Mohamed	Pemelihara Hutan / G41
2	Anuar bin Ismail	Renjer Hutan / Pen. Pemelihara Hutan / G29
3	Abdullah bin Abd Muthalib	Pengawas Hutan / G19
4	Mohd Isa bin Awang	Pembantu Awam / H11
5	Muhamad Shazwan bin Shahidi	Pemandu Kenderaan / H11
6	Mohd Izuandy bin Mohd Sobri	Pengawas Hutan / G19
7	Mohamad Nasruddin bin Mahamad Aris	Pengawas Hutan / G19
8	Kamaruzaman bin Sulaiman	Pengawas Hutan / G19
9	Muhammad Zuzaimi bin Zainol	Pemandu Kenderaan / H11
10	Mohammad Noor bin Saad	Pemandu Kenderaan / H11
11	Rohaida binti Mahmud	Pembantu Tadbir / N19
12	Mohd Asri bin Yussof	Pemelihara Hutan / G48
13	Yazid bin Shaari	Pengawas Hutan / G19
14	Mohd Hafid bin Halim	Pembantu Awam / H11
15	Azhare bin Azizan	Pembantu Awam / H11
16	Suhardi bin Mat Salleh	Pembantu Awam / H11
17	Muhammad Najmi Bakar	Pembantu Awam / H11
18	Mohd Firuz bin Bidi	Pemandu Kenderaan / H11
19	Ishak bin Kassim	Pembantu Awam / H11
20	Siti Khairiah binti Che Pi	Pembantu Tadbir / N19
21	Tanty Anita binti Zainul Abidin	Pembantu Awam / H11
22	Mohd Hamka bin Ismail	Pengawas Hutan / G22
23	Ruslan bin Ismail Zainol	Pembantu Awam / H11
24	Mohamad Asrul bin Abdul Latif	Pembantu Operasi / N14
25	Mohd Shifaudin bin Mohd Khatib	Pengawas Hutan / G19
26	Ahmad Taufik bin Elias	Pembantu Awam / H11
27	Kamarul Izra bin Kamaruddin	Pembantu Awam / H11

LAMPIRAN E

SENARAI PERTUKARAN PEGAWAI / KAKITANGAN JABATAN PERHUTANAN NEGERI KEDAH TAHUN 2023

BIL	NAMA	JAWATAN / GRED	TEMPAT BERTUGAS ASAL	TEMPAT BERTUGAS BAHARU	TARIKH KUATKUASA
1.	IHSAN SABRI BIN KAMARAZAMAN	PEMELIHARA HUTAN / G44	BAH. LATIHAN PERHUTANAN JPSM	SEKSYEN PENGURUSAN HUTAN, EKO-PARK DAN HUTAN TAMAN NEGERI	15.01.2023
2.	RAJIHAN BIN RAHIM	PEMELIHARA HUTAN / G44	SEKSYEN PENGURUSAN HUTAN, EKO-PARK DAN HUTAN TAMAN NEGERI	SEKSYEN SILVIKULTUR DAN PERLINDUNGAN HUTAN	01.02.2023
3.	SUHISYAM BIN TALIB	PENGAWAS HUTAN / G19	PHDKT (PEJABAT HUTAN RENJ GULAU)	PHDKS (PEJABAT HUTAN RENJ TAWAR)	15.02.2023
4.	HUSSAIN BIN HABIB	PENGAWAS HUTAN / G19	SEKSYEN PENGURUSAN HUTAN, EKO-PARK DAN HUTAN TAMAN NEGERI	SEKSYEN SUMBER MANUSIA DAN ORGANISASI (BAHAGIAN LATIHAN)	15.02.2023
5.	MAWARDI BIN HAJI AHMAD	PEMBANTU AWAM / H11/ H14	PHDKT (PEJABAT HUTAN RENJ GURUN)	PHDKU (PEJABAT HUTAN RENJ POKOK SENA)	15.02.2023
6.	HAMIZA BINTI SALLEH	PEMBANTU AWAM / H11/ H14	SEKSYEN PENGURUSAN HUTAN, EKO-PARK DAN HUTAN TAMAN NEGERI	PHDKS	15.02.2023
7.	TENGKU RABIATUL ASMA BINTI TENGKU ABD JALIL	PEMBANTU AWAM / H11/ H14	SEKSYEN PENGURUSAN HUTAN, EKO-PARK DAN HUTAN TAMAN NEGERI	SEKSYEN PENTADBIRAN AM	15.02.2023
8.	ZUNECA BINTI RAMLI	PEMBANTU TADBIR (P/O) / N22	SEKSYEN PENTADBIRAN AM JPNK	PEJABAT DAERAH DAN TANAH KOTA SETAR (DAERAH)	15.03.2023
9.	HASBULLAH BIN SHAARI	PEMBANTU TADBIR (P/O) / N22	PEJABAT DAERAH DAN TANAH KOTA SETAR (DAERAH)	SEKSYEN PENTADBIRAN AM JPNK	15.03.2023
10.	SAFINA BINTI SALLEH	PENGAWAS HUTAN / G19	SEKSYEN SUMBER MANUSIA DAN ORGANISASI (BAHAGIAN LATIHAN)	SEKSYEN LADANG HUTAN DAN INOVASI	19.03.2023

BIL	NAMA	JAWATAN / GRED	TEMPAT BERTUGAS ASAL	TEMPAT BERTUGAS BAHARU	TARIKH KUATKUASA
11.	NOR AZURA BINTI MAJID	PEMBANTU AWAM / H11/ H14	SEKSYEN KEPELBAGAIAN SUMBER	SEKSYEN SUMBER MANUSIA DAN ORGANISASI (BAHAGIAN LATIHAN)	19.03.2023
12.	MOHD SYAKIR BIN OTHMAN	PEN. PEMELIHARA HUTAN / G29	PHDL	PHDKU (PEJABAT HUTAN RENJ POKOK SENA)	02.04.2023
13.	MOHD FARID BIN AHMAD MARZUKI	PENGAWAS HUTAN / G22	SEKSYEN PENGUATKUASAAN JPNK	PHDKS (PEJABAT HUTAN RENJ WENG)	02.04.2023
14.	ZAINULHISHAM BIN AHMAD	PENGAWAS HUTAN / G19	PHDKT (PEJABAT HUTAN RENJ GURUN)	PHDKU	02.04.2023
15.	ZAMRI BIN HASSAN	PENGAWAS HUTAN / G19	PHDKU (PEJABAT HUTAN RENJ CHANGLOON)	PHDKT	02.04.2023
16.	INTAN NAJIHAH BINTI ASRI	PEMBANTU TADBIR (KEWANGAN) / W19	PHDL	SEKSYEN KEWANGAN JPNK	02.04.2023
17.	ZAHALIZA BINTI ZAINOL	PEMBANTU AWAM / H16	PEJABAT PENGARAH TANAH DAN GALIAN NEGERI KEDAH	SEKSYEN PENGUATKUASAAN JPNK	02.04.2023
18.	NORSHAHIDA FARIZA BINTI KUDUS	PENGAWAS HUTAN / G19 (LANTIKAN BAHARU)	PHDKT (PEMBANTU AWAM / H11)	PHDKS	03.09.2023
19.	SITI AISHAH BINTI DAUD	PENGAWAS HUTAN / G19 (LANTIKAN BAHARU)	SEKSYEN PENGURUSAN HUTAN, EKO-PARK DAN HUTAN TAMAN NEGERI (PEMBANTU AWAM / H11)	SEKSYEN SILVIKULTUR DAN PERLINDUNGAN HUTAN	03.09.2023
20.	MOHD ZAMZURI BIN ARIFFIN	PEMBANTU OPERASI / N11	SEKSYEN PENTADBIRAN AM JPNK	PEJABAT DAERAH DAN TANAH KOTA SETAR (DAERAH)	03.12.2023
21.	MOHD AHMADUDIN BIN MOHD BISTARI	PEMBANTU OPERASI / N11	PEJABAT DAERAH DAN TANAH KUBANG PASU (DAERAH)	SEKSYEN PENTADBIRAN AM JPNK	03.12.2023
22.	MAZLAN BIN MARZUKI	PENGAWAS HUTAN / G22	PHDKS (PEJABAT HUTAN RENJ BALING)	PHDKT (PEJABAT HUTAN RENJ JENIANG)	03.12.2023

BIL	NAMA	JAWATAN / GRED	TEMPAT BERTUGAS ASAL	TEMPAT BERTUGAS BAHARU	TARIKH KUATKUASA
23.	ABDUL MALIK BIN ISMAIL	PENGAWAS HUTAN / G22	PHDKT (PEJABAT HUTAN RENJ JENIANG)	PHDKS (PEJABAT HUTAN RENJ BALING)	03.12.2023
24.	AISYAH BINTI ZAKARIA	PENGAWAS HUTAN / G19	PHDKU	PHDKS (PEJABAT HUTAN RENJ BALING)	03.12.2023
25.	NORSHAHIDA FARIZA BINTI KUDUS	PENGAWAS HUTAN / G19	PHDKS	PHDKU	03.12.2023
26.	WAN MUHAIMIN BIN WAN RADWAN	PEMANDU KENDERAAN / H11	PHDL	SEKSYEN PENGUATKUASAAN JPNK	03.12.2023
27.	HUSNA AINI HABIBAH BINTI MUAZAM	PEN. PEMELIHARA HUTAN / G29	SEKSYEN KEJURUTERAAN HUTAN JPNK	SEKSYEN PENGURUSAN HUTAN, EKO-PARK DAN HUTAN TAMAN NEGERI	03.12.2023
28.	ZAINUL ABIDIN BIN ABDULLAH	PEMANDU KENDERAAN / H11	SEKSYEN PENGUATKUASAAN JPNK	SEKSYEN LADANG HUTAN DAN INOVASI JPNK	03.12.2023

LAMPIRAN F

SENARAI KURSUS YANG DIANJURKAN OLEH JABATAN PERHUTANAN NEGERI KEDAH TAHUN 2023

BIL	NAMA KURSUS	TARIKH MULA KURSUS	TARIKH TAMAT KURSUS	BILANGAN PESERTA	TEMPAT KURSUS
1	KURSUS PENGENALAN DAN PENGENDALIAN DRON JABATAN PERHUTANAN NEGERI KEDAH	13.03.2023	14.03.2023	26	PUSAT LATIHAN PERHUTANAN JENIANG
2	KURSUS ASAS PERTOLONGAN CEMAS, MENCARI DAN MENYELAMAT (SAR)	19.06.2023	21.06.2023	30	PUSAT LATIHAN PERHUTANAN JENIANG
3	KURSUS PEMANTAPAN PELAKSANAAN PENSIJILAN PENGURUSAN HUTAN MENGIKUT STANDARD MC&I SFM	25.06.2023	06.06.2023	30	PUSAT LATIHAN PERHUTANAN JENIANG
4	KURSUS TEKNIK TEBANGAN POKOK SECARA BERARAH (KONTRAKTOR PEMBALAKAN)	10.07.2023	14.07.2023	30	PUSAT LATIHAN PERHUTANAN JENIANG
5	KURSUS ASAS PERKHIDMATAN DALAM PERKHIDMATAN AWAM (PERINTAH-PERINTAH AM)	14.07.2023	14.07.2023	30	HOTEL NADIAS LANGKAWI
6	KURSUS TERAS DENDROLOGI	16.07.2023	18.07.2023	30	PUSAT LATIHAN PERHUTANAN JENIANG
7	KURSUS PENGURUSAN TAPAK SEMAIAN DAN PENYEDIAAN BAHAN TANAMAN BAGI JPNK	25.07.2023	27.07.2023	30	PUSAT LATIHAN PERHUTANAN JENIANG
8	BENGKEL PEMURNIAN MYPORTFOLIO KAKITANGAN JPNK BAGI PENTADBIR DAN URUSETIA HRMIS	06.08.2023	08.08.2023	30	BTMK, WISMA DARUL AMAN
9	KURSUS PEMANTAPAN SISTEM PENGURUSAN KUALITI (SPK) MS ISO 9001:2015	07.08.2023	08.08.2023	30	PUSAT LATIHAN PERHUTANAN JENIANG
10	KURSUS ASAS PEMADAMAN KEBAKARAN HUTAN DALAM HUTAN SIMPANAN KEKAL NEGERI KEDAH	14.08.2023	17.08.2023	30	PUSAT LATIHAN PERHUTANAN JENIANG
11	KURSUS ASAS PENGECAMAN KAYU BALAK BULAT	11.09.2023	13.09.2023	30	PUSAT LATIHAN PERHUTANAN JENIANG
12	KURSUS/BENGKEL [PEMANTAPAK PENGURUSAN ASET ALIH DAN STOR KERAJAAN (PEKELILING BAHARU)	19.09.2023	21.09.2023	20	BILIL MESYUARAT ARAS BAWAH, JABATAN PERHUTANAN NEGERI KEDAH

LAMPIRAN G

SENARAI KURSUS YANG DIANJURKAN OLEH JABATAN PERHUTANAN NEGERI KEDAH TAHUN 2023

BIL	NAMA KUKRSUS	TARIKH MULA KURSUS	TEMPAT KURSUS	ANJURAN
1	PROGRAM PEMULIHARAAN DAN KELESTARIAN TANAMAN BAKAU	4/1/2023	KAMPUNG SUNGAI LIMAU DALAM, YAN, KEDAH	UNIVERSITI UTARA MALAYSIA
2	MAJLIS AMANAT YAB MENTERI BESAR KEDAH KEPADA PENJAWAT AWAM NEGERI KEDAH DARUL AMAN	5/1/2023	DEWAN SERI MENTALOON, KEDIAMAN RASMI YAB MENTERI BESAR	PEJABAT SETIAUSAHA KERAJAAN NEGERI KEDAH
3	MAJLIS MENANDATANGANI MEMORANDUM PERSEFAHAMAN ANTARA MBI KEDAH, JANGKA BAKAT MINERAL SDN. BHD. DAN XIAMEN TUNGSTEN CO. LTD.	10/1/2023	ARAS 6, BLOK E, WISMA DARUL AMAN	PERBADANAN MENTERI BESAR KEDAH
4	MAJLIS PERHIMPUNAN BULANAN DAN AMANAT KETUA PENGARAH PERHUTANAN SEMENANJUNG MALAYSIA TAHUN 2023	12/1/2023	DEWAN DAMAR MINYAK, IPJPSM	IPJPSM
5	KURSUS PENERAPAN NILAI DAN INTEGRITI PEJABAT HUTAN DAERAH KEDAH TENGAH	12/1/2023	DEWAN HOTEL THE JERAI HILL, GUNUNG JERAI	PHDKT
6	MAJLIS PERJUMPAAN BULANAN DAN AMANAT TAHUN BAHARU 2023 OLEH PENGARAH PERHUTANAN NEGERI KEDAH BERSAMA PEGAWAI DAN KAKITANGAN JABATAN PERHUTANAN NEGERI KEDAH	2/2/2023	JABATAN PERHUTANAN NEGERI KEDAH	JPNK
7	SESI TAKLIMAT PRA USER REQUIREMENT SPECIFICATION (URS) UNTUK PEMBANGUNAN FASA KEDUA SISTEM HASIL BERSEPADU NEGERI KEDAH (IHASIL) JABATAN PERHUTANAN NEGERI KEDAH	2/2/2023	JABATAN PERHUTANAN NEGERI KEDAH	PEJABAT KEWANGAN NEGERI KEDAH
8	PROGRAM KOLOKIUM PERHUTANAN TAHUN 2023 SEMPENA MESYUARAT AGUNG TAHUNAN IRIM KALI KE-40	7/2/2023	DEWAN DAMAR MINYAK, IPJPSM	IPJPSM/ IRIM

BIL	NAMA KUKRSUS	TARIKH MULA KURSUS	TEMPAT KURSUS	ANJURAN
9	SUSTAINABLE LEADERSHIP	14/2/2023	ZOOM WEBINAR	DIGITAL TRAINING INFORMATION & MANAGEMENT SYSTEM, BUKIT KIARA
10	SESI SIGN-OFFF USER REQUIREMENT SPECIFICATION (URS), SOFTWARE REQUIREMENT SPECIFICATION (SRS) DAN SYSTEM DESIGN SPECIFICATION (SDS) UNTUK PEMBANGUNAN FASA KEDUA SISTEM HASIL BERSEPADU NEGERI KEDAH (IHASIL)	15/2/2023	DEWAN PERBENDAHARAAN, PEJABAT KEWANGAN DAN PERBENDAHARAAN NEGERI KEDAH	PEJABAT KEWANGAN NEGERI KEDAH
11	BENGKEL PENYELARASAN AUDIT DALAMAN MS ISO 9001 : 2015 JABATAN PERHUTANAN SEMENANJUNG MALAYSIA (JPSM) TAHUN 2023	16 - 17 /2/2023	DEWAN DAMAR MINYAK, IPJPSM	IPJPSM
12	PROGRAM KARNIVAL KEDAH SEJAHTERA 2023	18/20/2023	DATARAN MEDAN BANDAR, ALOR SETAR	PEJABAT MENTERI BESAR NEGERI KEDAH
13	TAKLIMAT DASAR DAN STANDARD OPERATING PROCEDURE (SOP) MINERAL NADIR BUMI (RARE EARTH ELEMENT - REE) DI NEGERI KEDAH	20/2/2023	ARAS 4, BLOK B, WISMA DARUL AMAN	PEJABAT SETIAUSAHA KERAJAAN NEGERI KEDAH
14	SESI KONSULTASI BERSAMA PIHAK BERKEPENTINGAN DALAM PENGUMPULAN MAKLUMAT EKONOMI HUTAN JABATAN PERHUTANAN SEMENANJUNG MALAYSIA	21/2/2023	MAKMAL ICT MULTIMEDIA, PTMK, WISMA DARUL AMAN	IPJPSM
15	BENGKEL SOFTWARE DEFINE SPECIFICATION (SDS) UNTUK PEMBANGUNAN FASA KEDUA SISTEM HASIL BERSEPADU NEGERI KEDAH (IHASIL) SESI SATU TAHUN 2023	28/2/2023 - 2/3/2023	PEJABAT KEWANGAN DAN PERBENDAHARAAN NEGERI KEDAH	PEJABAT KEWANGAN NEGERI KEDAH

BIL	NAMA KUKRSUS	TARIKH MULA KURSUS	TEMPAT KURSUS	ANJURAN
16	KURSUS SOLAT SEMPURNA	1/3/2023	ZOOM WEBINAR	PUSPANITA IPJPSM
17	SESI PEMURNIAN GARIS PANDUAN PENETAPAN SYARAT-SYARAT PERMOHONAN DAN SYARAT-SYARAT TAMBAHAN PERMIT PENGGUNAAN AIR DALAM HUTAN SIMPANAN KEKAL (HSK) DI SEMENANJUNG MALAYSIA BIL. 02/2023	01-02/3/2023	PD FORESTS SUNGAI MENYALA. PORT DICKSON, NEGERI SEMBILAN	IPJPSM
18	PROGRAM TANWIR RAMADHAN 2023M/1444H	3/3/2023	DEWAN SERI MENTALOON, ALOR SETAR	PEJABAT SUK NEGERI KEDAH
19	SESI LIBAT URUS TENAGA NASIONAL BERHAD (TNB) BERSAMA AGENSI-AGENSI KERAJAAN NEGERI KEDAH DAN PERLIS BAGI PELAKSANAAN PROJEK NAIK TARAF KABEL ELEKTRIK DASAR LAUT DAI PENCAWANG MASUK UTAMA (PMU) KUALA PERLIS KE PMU TELOK APAU, LANGKAWI	15-17/3/2023	HOTEL LANGKAWI, KUAH	TNB
20	BENGKEL VALIDASI HASIL PENYELIDIKAN PENGURUSAN PERHUTANAN MALAYSIA	14/3/2023	SUNWAY PUTRA HOTEL, KUALA LUMPUR	UNIVERSITI UTARA MALAYSIA
21	PROGRAM PENGUKUHAN DENDROLOGI JABATAN PERHUTANAN SEMENANJUNG MALAYSIA TAHUN 2023 SIRI KE-2	16/3/2023	DEWAN SEMINAR, BAHAGIAN LATIHAN PERHUTANAN, KEPONG	IPJPSM
22	MAJLIS BACAAN YAASIN/ TAZKIRAH SEMPENA SAMBUTAN BULAN RAMADHAN AL-MUBARAK BERSAMA PEGAWAI DAN KAKITANGAN JABATAN PERHUTANAN NEGERI KEDAH	20/3/2023	JABATAN PERHUTANAN NEGERI KEDAH	JPNK
23	EKSPLORASI RAMADHAN 4.0 TAHUN 2023 M/ 1444 H	29/3/2023	ZOOM WEBINAR	PEJABAT SETIAUSAHA KERAJAAN NEGERI KEDAH
24	BENGKEL PERSEDIAAN DAN PENYELARASAN DATA KAJIAN PENILAIAN PERKHIDMATAN EKOSISTEM MENGGUNAKAN TOOLKIT FOR ECOSYSTEM SERVICES SITE BASED ASSESSMENT (TESSA)	7/4/2023	KLANA RESORT, SEREMBAN, NEGERI SEMBILAN	SOUTH EAST ASIA RAINFOREST RESEARCH PARTNERSHIP (SEARRP)

BIL	NAMA KUKRSUS	TARIKH MULA KURSUS	TEMPAT KURSUS	ANJURAN
25	SEMINAR EKSPEDISI SAINTIFIK KEPELBAGAIAN BIOLOGI HUTAN SIMPAN PANTI, JOHOR	8/5/2023	KSL HOTEL, JOHOR BAHARU, JOHOR	JABATAN PERHUTANAN NEGERI JOHOR
26	PROGRAM PENGUKUHAN DENDROLOGI JPSM SIRI KE-4	18/5/2023	DEWAN SEMINAR, BAHAGIAN LATIHAN PERHUTANAN, KEPONG	IPJPSM
27	BENGKEL SPESIFIKASI REKA BENTUK SISTEM (SDS) SIRI 2 PROJEK PENDIGITALAN SUMBER DAN OPERASI LATIHAN DI SEMENANJUNG MALAYSIA	22-26/05/2023	BILIK LATIHAN, BAHAGIAN PENGURUSAN MAKLUMAT, JPSM	IPJPSM
28	PROGRAM SHARING & EXCHANGE VISIT BAGI PENILAIAN EKOSISTEM BERASASKAN ALAM SEMULAJADI DI BAWAH PROJEK PENILAIAN EKOSISTEM DI RANGKAIAN CFS DENGAN MENGGUNAKAN TESSA	23-26/05/2023	TAMAN NEGERI SETIU WETLAND, TERENGGANU	SEARRP
29	BENGKEL PERMURNIAN AUDIT MC & I JPNK	31/5/2023	HOTEL JERAI HILL, GURUN	JPNK
30	KURSUS FORENSIK PERHUTANAN NEGERI KEDAH	11-15/06/2023	HOTEL PARK AVENUE, SUNGAI PETANI, KEDAH	IPJPSM
31	BENGKEL PENYEDIAAN SENARAI SEMAK BERDASARKAN KEPERLUAN DOKUMEN MALAYSIAN CRITERIA AND INDICATORS FOR SUSTAINABLE FOREST MANAGEMENT (MC & I SFM)	11-14/07/2023	DEWAN SEMINAR, BLP KEPONG	IPJPSM
32	PROGRAM PROMOSI MYTLAS BERSAMA INDUSTRI PERKAYUAN WILAYAH UTARA	13/7/2023	HOTEL THE LIGHT, PULAU PINANG	MTIB
33	PROGRAM PENGUKUHAN DENDROLOGI JPSM SIRI 8 TAHUN 2023	13/7/2023	DEWAN SEMINAR, BLP KEPONG	IPJPSM
34	TAKLIMAT PEMANTAPAN PENYEDIAAN PELAPORAN UNIT INTEGRITI (UI) MELALUI AGENCY INTEGRITY MANAGEMENT SYSTEM (AIMS)	18/7/2023	DEWAN KCS, INSPIN NEGERI KEDAH	BHGN. PENGURUSAN INTEGRITI AGENSI, SPRM
35	MAJLIS APRESIASI KEDAH CASHLESS KERAJAAN NEGERI KEDAH TAHUN 2023	27/7/2023	DEWAN SERI MENTALOON, ALOR SETAR	PEJ. KEWANGAN NEGERI KEDAH

BIL	NAMA KUKRSUS	TARIKH MULA KURSUS	TEMPAT KURSUS	ANJURAN
36	SEMINAR EKSPEDISI SAINTIFIK KEPELBAGAIAN BIOLOGI HUTAN TAMAN NEGERI PERLIS (HUTAN SIMPAN BUKIT BINTANG)	1/8/2023	HOTEL SERI MALAYSIA, KANGAR, PERLIS	IPJPSM/ JPN PERLIS
37	PROGRAM 'JOM PAKAT KACAU BUBUR ASYURA'	1/8/2023	RUMAH PUPANITA CAWANGAN NEGERI KEDAH	PUSPANITA / PEJ. SUK/ PEJ. MB KEDAH
38	BENGKEL PASUKAN PETUGAS KHAS BAGI MENGEMASKINI STANDARD OPERATING PROCEDURE (SOP) PEMBANGUNAN LADANG HUTAN DALAM HUTAN SIMPANAN KEKAL DI SEMENANJUNG MALAYSIA SIRI 1	01-03/08/2023	DEWAN DAMAR MINYAK, IPJPSM	IPJPSM
39	SESI LIBAT URUS CADANGAN PEWARTAAN HUTAN TANAH KERAJAAN SEBAGAI HUTAN SIMPANAN KEKAL DALAM KAWASAN KORIDOR EKOLOGI CENTRAL FOREST SPINE	02-04/08/2023	AC HOTEL. KUANTAN, PAHANG	IPJPSM, JPN PAHANG

LAMPIRAN H

SENARAI KURSUS YANG DIANJURKAN OLEH JABATAN PERHUTANAN SEMENANJUNG MALAYSIA & AGENSI LUAR TAHUN 2023

BIL	NAMA KUKRSUS	TARIKH MULA KURSUS	TARIKH TAMAT KURSUS	BILANGAN PESERTA	TEMPAT KURSUS	ANJURAN
1	SESI SIGN-ON USER REQUIREMENT SPECIFICATION (URS), SOFTWARE REQUIREMENT SPECIFICATION (SRS) DAN SOFTWARE DESIGN SPECIFICATION (SDS) UNTUK PEMBANGUNAN FASA KEDUA SISTEM HASIL BERSEPADU NEGERI KEDAH	12.01.2023	12.01.2023	1	PEJABAT PERBENDAHARAAN NEGERI KEDAH	PEJABAT PERBENDAHARAAN NEGERI KEDAH
2	KURSUS PENERAPAN NILAI DAN INTEGRITI	12.01.2023	12.01.2023	21	DEWAN THE JERAI HILL	PHD KEDAH TENGAH
3	BENGKEL HANDS ON PENAIKAN TARAF SISTEM MAKLUMAT LATIHAN PERHUTANAN VERSI 2.0	16.01.2023	16.01.2023	1	BILIK LATIHAN BAHAGIAN PENGURUSAN MAKLUMAT, IPJPSM	JPSM
4	BENGKEL PERSEDIAAN PELAKSANAAN AUDIT DALAMAN BAGI PENSIJILAN SISTEM PENGURUSAN KUALITI MS ISO 9001:2015 JABATAN PERHUTANAN SEMENANJUNG MALAYSIA (JPSM) TAHUN 2023	06.02.2023	06.02.2023	58	PEJABAT RENJ HUTAN WENG	PHD KEDAH SELATAN
5	LATIHAN PENGGUNAAN IMEJ SATELIT BERKERAPAN TINGGI UNTUK MEMANTAPKAN AKTIVITI PEMANTAUAN SUMBER HUTAN	08.02.2023	08.02.2023	2	TAMU HOTEL & SUITES, WILAYAH PERSEKUTUAN KUALA LUMPUR	JPSM
6	BENGKEL KODUL PENGURUSAN KONTRAK (COM) SISTEM ISPEKS TAHUN 2023 KERAJAAN NEGERI KEDAH	15.02.2023	15.02.2023	2	PEJABAT KEWANGAN DAN PERBENDAHARAAN NEGERI KEDAH	PEJABAT PERBENDAHARAAN NEGERI KEDAH
7	SESI KONSULTANSI BERSAMA PIHAK BERKEPENTINGAN DALAM PENGUMPULAN MAKLUMAT EKONOMI HUTAN JABATAN PERHUTANAN SEMENANJUNG MALAYSIA	20.02.2023	22.02.20203	30	MAKMAL ICT (MULTIMEDIA) WISMA DARUL AMAN	JPSM
9	KURSUS BERKAITAN AKTA PERKHIDMATAN KEWANGAN ISLAM 2013 PEJABAT HUTAN DAERAH KEDAH TENGAH	23.02.2023	23.02.2023	21	TAMAN EKO RIMBA SUNGAI RAMBAI, BUKIT PERAK	PHD KEDAH TENGAH
10	BENGKEL SOFTWARE DEFINE SPECIFICATION (SDS) UNTUK PEMBANGUNAN FASA 2 SISTEM Ihasil	01.03.2023	01.03.2023	1	PEJABAT KEWANGAN DAN PERBENDAHARAAN NEGERI KEDAH	PEJABAT PERBENDAHARAAN NEGERI KEDAH

BIL	NAMA KUKRSUS	TARIKH MULA KURSUS	TARIKH TAMAT KURSUS	BILANGAN PESERTA	TEMPAT KURSUS	ANJURAN
11	BENGKEL KERTAS SIASATAN	07.03.2023	08.03.2023	1	BAHAGIAN PERUNDANGAN DAN PENDAKWAAN, IPJPSM	JPSM
12	BENGKEL ELAUN-ELAUN DALAM PERKHIDMATAN AWAM	07.03.2023	08.03.2023	2	APLIKASI ZOOM	INSPIN
13	KURSUS PENILAIAN KUANTIFIKASI DAN PEMANTAUAN KUALITI AIR SUNGAI JABATAN PERHUTANAN SEMENANJUNG MALAYSIA	12.03.2023	15.03.2023	2	HOTEL PARK AVENUE, SUNGAI PETANI	JPSM
14	PROGRAM TRANSFORMASI MINDA (PTM) SIRI 1/2023 ANGGOTA PERKHIDMATAN AWAM NEGERI KEDAH	12.03.2023	16.03.2023	4	DEWAN KCS, INSTITUT PENGURUSAN DAN INTEGRITI NEGERI KEDAH	INSPIN
15	BENGKEL SURAT KELULUSAN PERJAWATAN SECARA ZERO-BASED JABATAN NEGERI, PIHAK BERKUASA TEMPATAN DAN BADAN BERKANUN NEGERI KEDAH BAGI TAHUN 2023	14.03.2023	14.03.2023	2	BILIK MESYUARAT BAHAGIAN PENGURUSAN SUMBER MANUSIA	SUK KEDAH
16	PROGRAM SEMARAK IBADAH MUSLIMAH SOLEHAH 2023	16.03.2023	16.03.2023	3	MASJID JAME; AL SHAHAB KEPALA BATAS	JABATAN MUFTI NEGERI KEDAH
17	PROGRAM PENGUKUHAN DENDROLOGI JABATAN PERHUTANAN SEMENANJUNG MALAYSIA TAHUN 2023 SIRI KE-2	16.03.2023	16.03.2023	4	DEWAN SEMINAR, BAHAGIAN LATIHAN PERHUTANAN, KEPONG	JPSM
18	PROGRAM TANWIR RAMADAN 2023 PEJABAT SETIAUSAHA KERAJAAN NEGERI KEDAH	03.04.2023	06.04.2023	120	DEWAN SERI MENTALOON, KEDIAMAN RASMI MENTERI BESAR KEDAH	SUK KEDAH
19	KURSUS PENGENALAN KEPADA APLIKASI TELEFON PINTAR	09.04.2023	10.04.2023	2	ONLINE	INSPIN
20	KURSUS FAEDAH DAN PENGURUSAN PENCEN	10.04.2023	11.04.2023	3	ONLINE	INSPIN
21	KURSUS PENGENALAN PENGURUSAN KENDERAAN JABATAN	17.04.2023	18.04.2023	22	ONLINE	INSPIN
22	PROGRAM PENGUKUHAN DENDROLOGI SIRI 4 TAHUN 2023	18.05.2023	18.05.2023	3	PUSAT LATIHAN PERHUTANAN KEPONG	JPSM
23	KURSUS PENGURUSAN FAIL SECARA 'IN HOUSE' DAN REKOD KERAJAAN BAGI PEJABAT HUTAN DAERAH KEDAH TENGAH	07.05.2023	08.05.2023	9	BILIK MESYURAT PEJABAT HUTAN DAERAH KEDAH TENGAH	PHDKT

BIL	NAMA KUKRSUS	TARIKH MULA KURSUS	TARIKH TAMAT KURSUS	BILANGAN PESERTA	TEMPAT KURSUS	ANJURAN
24	KURSUS CUSTOMER SERVICE SUPERSTAR SECARA DALAM TALIAN	10.05.2023	11.05.2023	2	ONLINE	INSPIN
25	KURSUS INTEGRITI DALAM PERKHIDMATAN AWAM DARI PERSPEKTIF SPRM	17.05.2023	18.05.2023	2	ONLINE	INSPIN
26	KURSUS PENGECAMAN ISI KAYU BILANGAN 1 TAHUN 2023	29.05.2023	01.06.2023	4	PUSAT LATIHAN PERHUTANAN TERENGGANU	JPSM
27	KURSUS E-COMMERCE @ CASHLESS	29.05.2023	30.05.2023	2	ONLINE	INSPIN
28	KURSUS PEMANTAPAN PENGURUSAN ADUAN AWAM JABATAN PERHUTANAN SEMENANJUNG MALAYSIA	06.06.2023	07.06.2023	1	MAKMAL KOMPUTER, BAHAGIAN PENGURUSAN MAKLUMAT IPJPSM	JPSM
29	PROGRAM LITERASI PERUNDANGAN DAN HAK WANITA (PROGRAM IRIS)	25.05.2023	25.05.2023	5	DEWAN PERPUSTAKAAN DIGITAL KEDAH	PEJABAT PEMBANGUNAN WANITA (PPWN)
30	KURSUS FORENSIK PERHUTANAN	11.06.2023	15.06.2023	49	SWISS IN SUNGAI PETANI	JPSM
31	KURSUS HANDS ON PENGGUNAAN PERISIAN ARCGIS DAN PENGGUNAAN HANDHELD GPS	19.06.2023	21.06.2023	2	BILIK LATIHAN BAHAGIAN PENGURUSAN MAKLUMAT	JPSM
32	LATIHAN ASAS PERTOLONGAN CEMAS	07.06.2023	07.06.2023	36	PEJABAT RENJ HUTAN WENG	PUSAT LATIHAN PERTAHANAN AWAM WILAYAH UTARA (PULAPAU)
33	KURSUS ECO-HOST KEPADA MALIM GUNUNG PERHUTANAN NEGERI KEDAH BAGI TUJUAN PELESENAN DIBAWAH KEMENTERIAN PELANCONGAN, SENI DAN BUDAYA	08.06.2023	08.06.2023	15	ALBUKHARY INTERNATIONAL UNIVERSITY (AIU)	MOTAC
34	KURSUS PEMANTAPAN TATATERTIB & DISIPLIN DALAM PERKHIDMATAN AWAM	13.06.2023	14.06.2023	4	ONLINE	INSPIN
35	PROGRAM JELAJAH MYPESARA PERINGKAT NEGERI KEDAH	15.06.2023	15.06.2023	5	RAIA HOTEL & CONVENTION CENTRE	KUMPULAN WANG PERSARAAN (KWAP)
36	PROGRAM TRANSFORMASI MINDA (PTM) SIRI 3/2023 ANGGOTA PERKHIDMATAN AWAM NEGERI KEDAH	11.06.2023	15.06.2023	1	DEWAN KCS, INSTITUT PENGURUSAN DAN INTEGRITI NEGERI KEDAH	INSPIN
37	PROGRAM TEAM UP!MAGNETISE OTHERS BERSAMA TUAN AMIN IDRIS	22.06.2023	22.06.2023	2	ONLINE	INSPIN

BIL	NAMA KUKRSUS	TARIKH MULA KURSUS	TARIKH TAMAT KURSUS	BILANGAN PESERTA	TEMPAT KURSUS	ANJURAN
38	WORKSHOP ON REMOTE SENSING, LIDAR AND HYPERSPECTRAL IMAGING IN FOREST APPLICATION	25.06.2023	26.06.2023	2	MAKMAL FOTOUDARA, FAKULTI PERHUTANAN DAN ALAM SEKITAR, UNIVERSITI PUTRA MALAYSIA	INTROP
39	KURSUS TEKNOLOGI BIJI BENIH DAN TAPAK SEMAIAN JABATAN PERHUTANAN SEMENANJUNG MALAYSIA	25.06.2023	27.06.2023	3	HOTEL SERI MALAYSIA GENTING HIGHLANDS, PAHANG	JPSM
40	KURSUS ETIKA DAN KETERAMPILAN PEMANDU	11.07.2023	-	2	DEWAN SULTANAH BAHIYAH, INSPIN	INSPIN
41	KURSUS PENGURUSAN MESYUARAT BERKUALITI	23.07.2023	24.07.2023	2	ONLINE	INSPIN
42	KURSUS PENGURUSAN FAIL DAN REKOD	25.07.2023	26.07.2023	2	ONLINE	INSPIN
43	PROTOKOL DAN ETIKET SOSIAL BERSAMA TUAN SOPHIAN AB RAHMAN	30.07.2023	-	2	ONLINE	INSPIN
44	SEMINAR PERKONGSIAN TEKNOLOGI 2023	23.08.2023	-	2	KEDAH DIGITAL LIBRARY	PERBADANAN PERPUSTAKAAN NEGERI KEDAH
45	GAYA UNTUK BERJAYA BERSAMA HAFIZ MUSTAPHA (CUTECARRY)	16.08.2023	-	2	ONLINE	INSPIN
46	PENGURUSAN CUTI, WAKTU BEKERJA & KERJA LEBIH MASA	17.08.2023	-	2	ONLINE	INSPIN
47	NEGOSIASI MENANG-MENANG	27.08.2023	28.08.2023	2	ONLINE	INSPIN
48	LATIHAN PENGGUNAAN PERISIAN ARCGIS PRO BASIC DESKTOP BAGI TAHUN 2023	06.09.2023	07.09.2023	2	HOTEL GRAND CONTINENTAL KUANTAN	JPSM
49	KURSUS PEROLEHAN : KENALI ITEM, ELAK 'PECAH KECIL'	05.09.2023	05.09.2023	2	ONLINE	INSPIN
50	KURSUS PEMAHAMAN DAN AUDIT KUALITI DALAMAN MS ISO 9001:2015 JPSM	19.09.2023	21.09.2023	2	DEWAN SEMINAR, BAHAGIAN LATIHAN PERHUTANAN, KEPONG	JPSM
51	KURSUS PENGENDALIAN DAN PENYELENGGARAAN MESIN GERGAJI BERANTAI TAHUN 2023	25.09.2023	27.09.2023	3	PUSAT LATIHAN PERHUTANAN TERENGGANU	JPSM
52	LATIHAN PENGGUNAAN PERISIAN ARCGIS PRO (INTERMEDIATE LEVEL)	12.10.2023	13.10.2023	2	MICROLAB TECHNOLOGY SDN. BHD.	JPSM

BIL	NAMA KUKRSUS	TARIKH MULA KURSUS	TARIKH TAMAT KURSUS	BILANGAN PESERTA	TEMPAT KURSUS	ANJURAN
53	KURSUS PEMANTAPAN PENGGUNAAN IMEJ REMOTE SENSING DAN MAKLUMAT SPATIAL DALAM MEMANTAU SUMBER HUTAN SECARA WEB-BASED	17.10.2023	18.10.2023	3	BILIK LATIHAN PENGURUSAN MAKLUMAT, IBU PEJABAT JPSM	JPSM
54	SESI PEMATUHAN DI BAWAH PRINSIP 4.2.2 BERDASARKAN STANDARD MC&I:SFM PENYELARAS KESELAMATAN DAN KESIHATAN PEKERJAAN	23.10.2023	25.10.2023	3	INSTITUT KESELAMATAN DAN KESIHATAN PEKERJAAN NEGARA (NIOSH)	JPSM
55	KURSUS PASCA PERSARAAN PENJAWAT AWAM NEGERI KEDAH TAHUN 2023	26.10.2023	26.10.2023	15	RAIA HOTEL & CONVENTION CENTRE	PSUK
56	DEMONSTRASI MEMADAM KEBAKARAN MENGGUNAKAN ALAT PEMADAM API	09.11.2023	-	30	PEJABAT REN HUTAN KULIM	PHDKS
57	LATIHAN PENGGUNAAN GPS TRIMBLE TDC HANDHELD BAGI PROJEK PENDIGITALAN SUMBER DAN OPERASI HUTAN (PSOH)	15.11.2023	-	3	DEWAN SEMINAR, BAHAGIAN LATIHAN PERHUTANAN, KEPONG	JPSM
58	KURSUS TEAM BONDING KETUA PEMBANTU TADBIR NEGERI KEDAH	20.11.2023	21.11.2023	2	ZAQUE'S HOTEL & APARTMEN, SUNGAI PETANI	INSPIN
59	LATIHAN CERAPAN IMEJ MENGGUNAKAN DRON SERTA TEKNIK PEMPROSESAN IMEJ DRONE TAHUN 2023	21.11.2023	23.11.2023	2	TAMAN NEGERI KENABOI, NEGERI SEMBILAN	JPSM
60	KURSUS PEMANDUAN PROFESSIONAL (CHAUFFEUR)	23.11.2023	-	2	DEWAN KCS, INSTITUT PENGURUSAN DAN INTEGRITI NEGERI KEDAH	INSPIN
61	PEROLEHAN SECARA SEBUTHARGA DAN TENDER	29.11.2023	30.11.2023	2	DEWAN KCS, INSTITUT PENGURUSAN DAN INTEGRITI NEGERI KEDAH	INSPIN
62	KURSUS TEAM BUILDING PENOLONG PEGAWAI TADBIR NEGERI KEDAH	29.11.2023	30.11.2023	2	ZAQUE'S HOTEL & APARTMEN, SUNGAI PETANI	INSPIN
63	KONVENSYEN WANITA DAN UNDANG-UNDANG PERINGKAT NEGERI KEDAH TAHUN 2023	14.12.2023	-	2	HOTEL SERI MALAYSIA, ALOR SETAR	BPEN, KEDAH

LANGKAWI, KEDAH

PELAN LOKASI

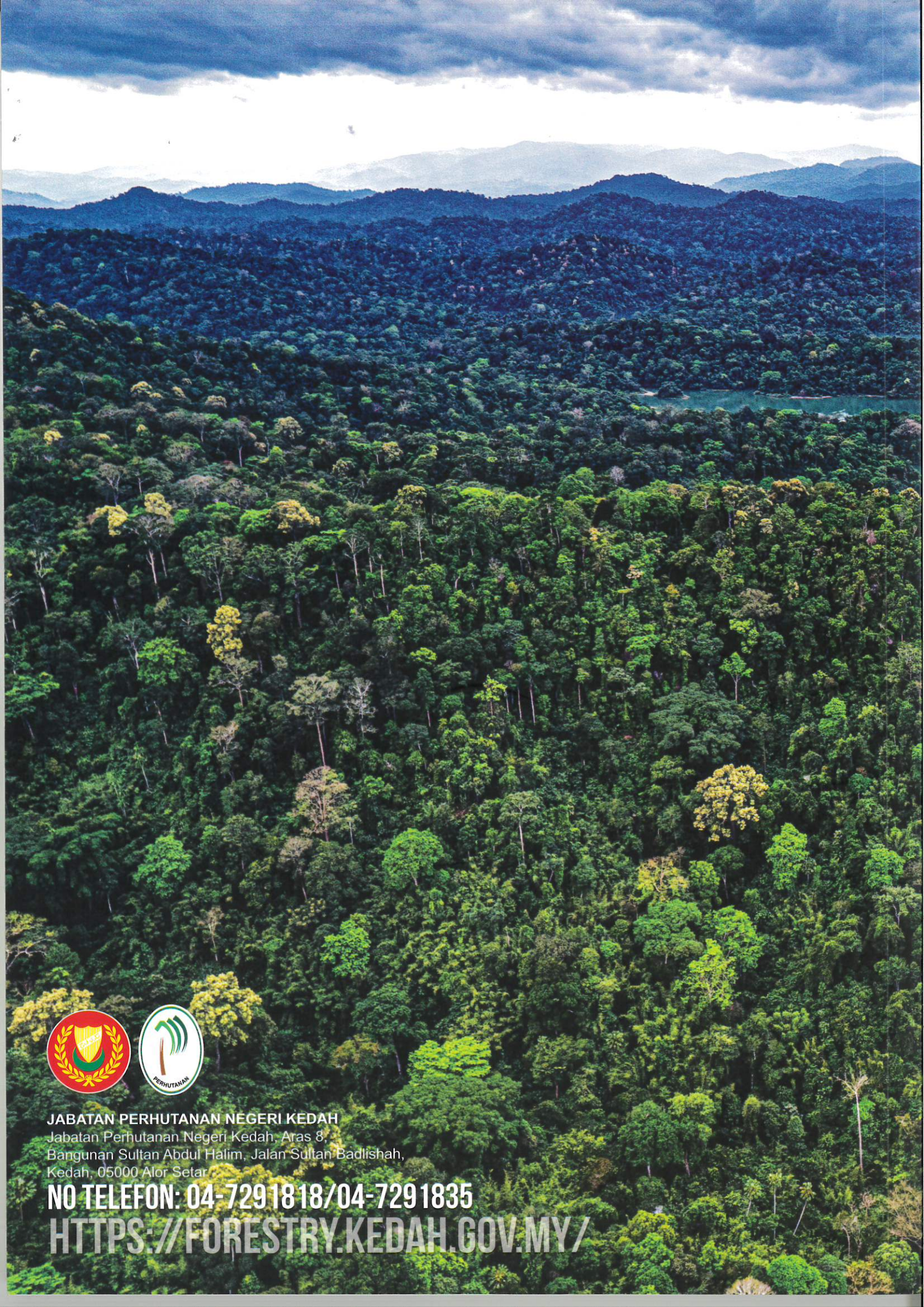

JABATAN PERHUTANAN NEGERI KEDAH
Jabatan Perhutanan Negeri Kedah, Aras 8,
Bangunan Sultan Abdul Halim, Jalan Sultan Badlishah,
Kedah, 05000 Alor Setar
NO TELEFON: 04-7291818/04-7291835
HTTPS://FORESTRY.KEDAH.GOV.MY/